



Governo do Distrito Federal
Secretaria de Estado de Transportes



Concorrência n.º 1/2011

ANEXO II.4.3

Ordem de Serviço Operacional do Lote (Bacia) 3

BRASÍLIA

AGOSTO DE 2012

"Brasília – Patrimônio da Humanidade"

Secretaria de Estado de Transportes do Distrito Federal – ST/DF
Anexo do Palácio do Buriti, 15º Andar, Brasília (DF) – CEP: 70.075-900
Telefone: (061) 3441-3405





Linha CRIADA (AL-03-001)

1.1.1 Itinerário descritivo da linha CRIADA (AL-03-001)

A tabela a seguir apresenta a descrição do itinerário da linha CRIADA (AL-03-001) no Sentido Ida.

Tabela 1 - Itinerário da linha Criada (AL-03-001) no Sentido Ida

NOME	EXTENSÃO (KM)
TERMINAL RODOVIÁRIO DE RECANTO DAS EMAS	-
ROTATÓRIA	0,1
311	0,17
511 CONJUNTO 1	0,18
311 CONJUNTO 8	0,11
511 CONJUNTO 2	0,06
311	0,1
510 CONJUNTO 1	0,15
510 CONJUNTO 2	0,09
510 CONJUNTO 3	0,11
510 CONJUNTO 4	0,13
309 CONJUNTO 16	0,17
309 CONJUNTO 6	0,15
308 CONJUNTO 15	0,13
308 CONJUNTO 16	0,15
508 CONJUNTO 3	0,09
307 CONJUNTO 19	0,15
307 CONJUNTO 20	0,14
306	0,31
305	0,25
305 CONJUNTO 4	0,05
305 CONJUNTO 3	0,04
304	0,23
304 CONJUNTO 7	0,05
304	0,09

Anexo II.4.3 - 2

"Brasília – Patrimônio da Humanidade"





Governo do Distrito Federal
Secretaria de Estado de Transportes



NOME	EXTENSÃO (KM)
303 CONJUNTO 11	0,05
303 CONJUNTO 8	0,13
303 CONJUNTO 4	0,05
303 CONJUNTO 3	0,05
302 CONJUNTO 11	0,05
302 CONJUNTO 10	0,05
302	0,1
302 CONJUNTO 6	0,14
302 CONJUNTO 5	0,05
301 CONJUNTO 12	0,05
301 CONJUNTO 11	0,05
301	0,03
301 CONJUNTO 8	0,12
301 CONJUNTO 7	0,1
301	0,14
MONJOLO	0,73
SEM NOME	0,4
ROTATÓRIA	0,05
206	0,52
205	0,27
ROTATÓRIA	0,05
204	0,59
SEM NOME	0,44
404	0,65
ROTATÓRIA	0,1
604	0,06
604 CONJUNTO 2	0,05
604 CONJUNTO 3	0,04
604 CONJUNTO 4	0,04
604	0,05
605 CONJUNTO 3	0,02
604 CONJUNTO 11	0,02
605 CONJUNTO 4	0,05
604 CONJUNTO 13	0,04
605	0,03
605 CONJUNTO 7	0,05

Anexo II.4.3 - 3

"Brasília – Patrimônio da Humanidade"

Secretaria de Estado de Transportes do Distrito Federal – ST/DF
Anexo do Palácio do Buriti, 15º Andar, Brasília (DF) – CEP: 70.075-900
Telefone: (061) 3441-3405





Governo do Distrito Federal
Secretaria de Estado de Transportes



NOME	EXTENSÃO (KM)
604 CONJUNTO 17	0,05
605 CONJUNTO 8	0,06
604 CONJUNTO 26	0,11
604 CONJUNTO 25	0,09
804 CONJUNTO 2	0,02
604 CONJUNTO 24	0,12
604 CONJUNTO 23	0,02
804 CONJUNTO 1	0,02
603 CONJUNTO 14	0,12
SEM NOME	0,02
804 CONJUNTO 9A	0,05
603 CONJUNTO 13	0,05
MONJOLO	0,05
SEM NOME	0,31
803 CONJUNTO 2	0,05
803 CONJUNTO 1	0,16
802 CONJUNTO 6	0,05
801 CONJUNTO 20	0,06
801 CONJUNTO 12	0,05
802 CONJUNTO 2	0,04
801 CONJUNTO 11	0,05
802 CONJUNTO 1	0,04
801 CONJUNTO 10	0,04
802 CONJUNTO 13A	0,06
801	0,12
EPCT	0,34
RETORNO	0,02
EPCT	4,7
LESTE	0,55
ROTATÓRIA	0,12
LESTE	0,55
ROTATÓRIA	0,12
LESTE	1,12
RETORNO	0,06
LESTE	0,25
QN 122 CONJUNTO 8	0,1

Anexo II.4.3 - 4

"Brasília – Patrimônio da Humanidade"

Secretaria de Estado de Transportes do Distrito Federal – ST/DF
Anexo do Palácio do Buriti, 15º Andar, Brasília (DF) – CEP: 70.075-900
Telefone: (061) 3441-3405





Governo do Distrito Federal
Secretaria de Estado de Transportes



NOME	EXTENSÃO (KM)
QN 122 CONJUNTO 3	0,07
QN 122	0,07
QN 122 CONJUNTO 11	0,06
ESTAÇÃO DE METRÔ FURNAS	-
SOMA	18,55

A tabela a seguir apresenta a descrição do itinerário da linha CRIADA (AL-03-001) no Sentido Volta.

Tabela 2 - Itinerário da linha Criada (AL-03-001) no Sentido Volta

NOME	EXTENSÃO (KM)
ESTAÇÃO DE METRÔ FURNAS	-
QN 122 CONJUNTO 11	0,08
QR 122 CONJUNTO 1	0,06
QR 122 CONJUNTO 2	0,03
QR 122 CONJUNTO 3	0,05
QR 122 CONJUNTO 4	0,04
QR 122 CONJUNTO 5	0,06
QR 122 CONJUNTO 6	0,14
QN 122 CONJUNTO 1	0,02
QN 122 CONJUNTO 5	0,03
LESTE	0,63
ROTATÓRIA	0,12
LESTE	0,55
ROTATÓRIA	0,12
LESTE	0,58
EPCT	4,31
801	0,12
802 CONJUNTO 13A	0,06
801 CONJUNTO 10	0,04
802 CONJUNTO 1	0,04
801 CONJUNTO 11	0,05
802 CONJUNTO 2	0,04
801 CONJUNTO 12	0,05

Anexo II.4.3 - 5

"Brasília – Patrimônio da Humanidade"

Secretaria de Estado de Transportes do Distrito Federal – ST/DF
Anexo do Palácio do Buriti, 15º Andar, Brasília (DF) – CEP: 70.075-900
Telefone: (061) 3441-3405





Governo do Distrito Federal
Secretaria de Estado de Transportes



NOME	EXTENSÃO (KM)
801 CONJUNTO 20	0,06
802 CONJUNTO 6	0,05
803 CONJUNTO 1	0,16
803 CONJUNTO 2	0,02
SEM NOME	0,31
MONJOLO	0,07
603 CONJUNTO 13	0,05
804 CONJUNTO 9A	0,05
SEM NOME	0,02
603 CONJUNTO 14	0,12
804 CONJUNTO 1	0,02
604 CONJUNTO 23	0,02
604 CONJUNTO 24	0,12
804 CONJUNTO 2	0,02
604 CONJUNTO 25	0,09
604 CONJUNTO 26	0,11
605 CONJUNTO 8	0,06
604 CONJUNTO 17	0,05
605 CONJUNTO 7	0,05
605	0,03
604 CONJUNTO 13	0,04
605 CONJUNTO 4	0,05
604 CONJUNTO 11	0,02
605 CONJUNTO 3	0,02
604	0,05
604 CONJUNTO 4	0,04
604 CONJUNTO 3	0,04
604 CONJUNTO 2	0,05
604	0,06
ROTATÓRIA	0,03
SEM NOME	1,07
RETORNO	0,02
SEM NOME	0,91
RETORNO	0,03
SEM NOME	0,04
204	0,59

Anexo II.4.3 - 6

"Brasília – Patrimônio da Humanidade"

Secretaria de Estado de Transportes do Distrito Federal – ST/DF
Anexo do Palácio do Buriti, 15º Andar, Brasília (DF) – CEP: 70.075-900
Telefone: (061) 3441-3405





Governo do Distrito Federal
Secretaria de Estado de Transportes



NOME	EXTENSÃO (KM)
ROTATÓRIA	0,05
205	0,27
206	0,52
ROTATÓRIA	0,04
SEM NOME	0,4
MONJOLO	0,73
301	0,14
301 CONJUNTO 7	0,1
301 CONJUNTO 8	0,12
301	0,03
301 CONJUNTO 11	0,05
301 CONJUNTO 12	0,05
302 CONJUNTO 5	0,05
302 CONJUNTO 6	0,14
302	0,1
302 CONJUNTO 10	0,05
302 CONJUNTO 11	0,05
303 CONJUNTO 3	0,05
303 CONJUNTO 4	0,05
303 CONJUNTO 8	0,13
303 CONJUNTO 11	0,05
304	0,09
304 CONJUNTO 7	0,05
304	0,23
305 CONJUNTO 3	0,04
305 CONJUNTO 4	0,05
305	0,25
306	0,31
307 CONJUNTO 20	0,14
307 CONJUNTO 19	0,15
508 CONJUNTO 3	0,09
308 CONJUNTO 16	0,15
308 CONJUNTO 15	0,13
309 CONJUNTO 6	0,15
309 CONJUNTO 16	0,17
510 CONJUNTO 4	0,13

Anexo II.4.3 - 7

"Brasília – Patrimônio da Humanidade"

Secretaria de Estado de Transportes do Distrito Federal – ST/DF
Anexo do Palácio do Buriti, 15º Andar, Brasília (DF) – CEP: 70.075-900
Telefone: (061) 3441-3405





NOME	EXTENSÃO (KM)
510 CONJUNTO 3	0,11
510 CONJUNTO 2	0,09
510 CONJUNTO 1	0,15
311	0,1
511 CONJUNTO 2	0,06
311 CONJUNTO 8	0,11
511 CONJUNTO 1	0,18
311	0,17
ROTATÓRIA	0,09
TERMINAL RODOVIÁRIO DE RECANTO DAS EMAS	-
SOMA	18,12

A figura a seguir mostra o itinerário da linha CRIADA (AL-03-001).



Figura 1 - Mapa da linha Criada (AL-03-001)

1.1.2 Demanda horária da linha CRIADA (AL-03-001)

Anexo II.4.3 - 8

"Brasília – Patrimônio da Humanidade"

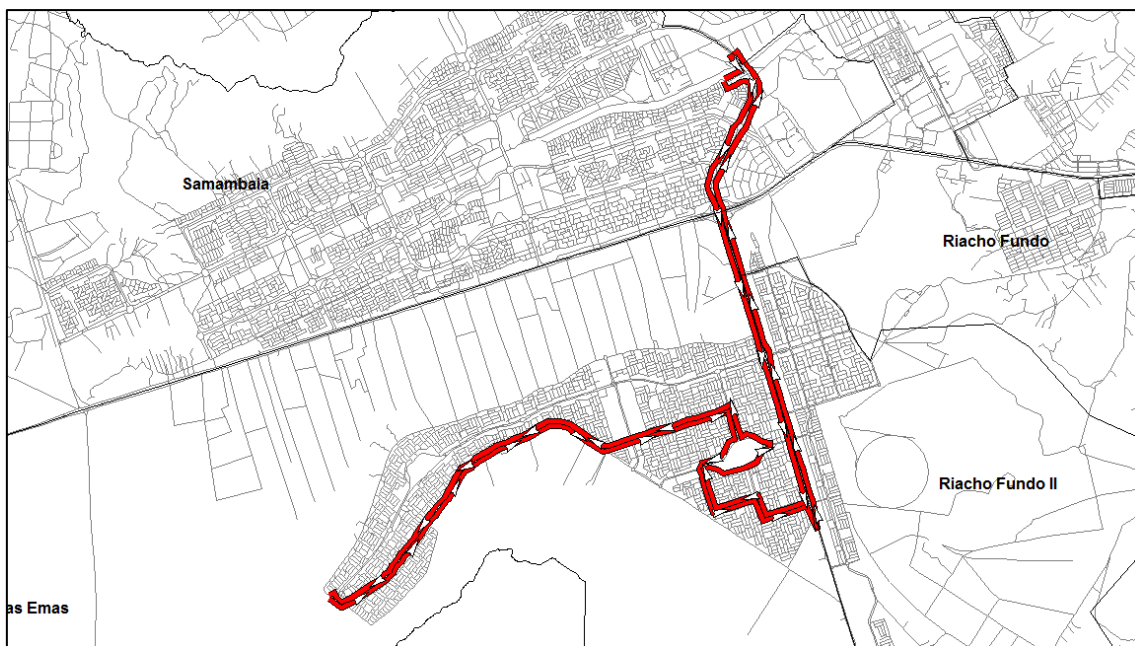
Secretaria de Estado de Transportes do Distrito Federal – ST/DF
Anexo do Palácio do Buriti, 15º Andar, Brasília (DF) – CEP: 70.075-900
Telefone: (061) 3441-3405





A tabela a seguir apresenta a demanda mensal e anual da linha CRIADA (AL-03-001).

Tabela 3 - Demanda da linha Criada (AL-03-001)

Linha	Total de passageiros transportados	
	Mês	Ano
AL-03-001	4.408	52.891

1.1.3 Tipo de veículo

A Linha CRIADA (AL-03-001) deverá ser operada conforme tipo de veículo especificado na Tabela 13 do Anexo II.2.

1.1.4 Frequência diária mínima da linha CRIADA (AL-03-001)

Deverá ser observada a frequência diária mínima por sentido apresentada na tabela a seguir.

Tabela 4 - Frequência diária mínima da linha Criada (AL-03-001)

Sentido	Frequência Mínima		
	Dia Útil	Sábado	Domingo
Ida	3	0	0
Volta	3	0	0

Para esta linha também deve ser observada, por dia útil, a frequência mínima por sentido por período típico conforme apresentado na tabela a seguir.





Governo do Distrito Federal
Secretaria de Estado de Transportes



Tabela 5 - Frequência mínima por período típico da linha Criada (AL-03-001)

Sentido: Ida			Sentido: Volta				
Faixa horária	Período típico	Frequência mínima no dia útil	Faixa horária	Período típico	Frequência mínima no dia útil		
00:00	00:59	MAD	1	00:00	00:59	MAD	1
01:00	01:59			01:00	01:59		
02:00	02:59			02:00	02:59		
03:00	03:59			03:00	03:59		
04:00	04:59			04:00	04:59		
05:00	05:59	PM	1	05:00	05:59	PM	0
06:00	06:59			06:00	06:59		
07:00	07:59			07:00	07:59		
08:00	08:59	EP	1	08:00	08:59	EP	1
09:00	09:59			09:00	09:59		
10:00	10:59			10:00	10:59		
11:00	11:59			11:00	11:59		
12:00	12:59			12:00	12:59		
13:00	13:59			13:00	13:59		
14:00	14:59			14:00	14:59		
15:00	15:59			15:00	15:59		
16:00	16:59	PT	0	16:00	16:59	PT	1
17:00	17:59			17:00	17:59		
18:00	18:59			18:00	18:59		
19:00	19:59	PPT	0	19:00	19:59	PPT	0
20:00	20:59			20:00	20:59		
21:00	21:59	PN	0	21:00	21:59	PN	0
22:00	22:59			22:00	22:59		
23:00	23:59			23:00	23:59		
Total		3	Total		3		3

Períodos típicos:

- MAD: Madrugada
- PM: Pico Manhã
- EP: Entrepico
- PT: Pico Tarde

Anexo II.4.3 - 10

"Brasília – Patrimônio da Humanidade"

Secretaria de Estado de Transportes do Distrito Federal – ST/DF
Anexo do Palácio do Buriti, 15º Andar, Brasília (DF) – CEP: 70.075-900
Telefone: (061) 3441-3405





- PPT: Pós Pico Tarde
- PN: Pico Noite

1.1.5 Tempo de ciclo da linha CRIADA (AL-03-001)

O tempo médio de ciclo durante o período de pico manhã de um dia útil está apresentado na tabela a seguir.

Tabela 6 - Tempo de Ciclo da linha Criada (AL-03-001)

Tempo de Ciclo (minutos)	96
---------------------------------	-----------





1.2 Linha CRIADA (AL-03-002)

1.2.1 Itinerário descritivo da linha CRIADA (AL-03-002)

A tabela a seguir apresenta a descrição do itinerário da linha CRIADA (AL-03-002) no Sentido Circular.

Tabela 7 - Itinerário da linha Criada (AL-03-002) no Sentido Circular

NOME	EXTENSÃO (KM)
TERMINAL RODOVIÁRIO DE SAMAMBAIA NORTE	-
QS 433	0,06
QR 433 CONJUNTO 5	0,09
QR 433 CONJUNTO 6	0,05
QR 433	0,09
QR 433 CONJUNTO 15	0,09
QR 433 CONJUNTO 16	0,04
QR 433 CONJUNTO 20	0,1
QN 433	0,12
NOROESTE	1,55
ROTATÓRIA	0,19
NORTE	1,09
ROTATÓRIA	0,11
NORTE	1,22
ROTATÓRIA	0,03
SUL	0,68
ROTATÓRIA	0,2
SUL	1,3
ROTATÓRIA	0,03
SUL	2,19
ROTATÓRIA	0,2
SEM NOME	0,61
ROTATÓRIA	0,02
SUL	3,31





Governo do Distrito Federal
Secretaria de Estado de Transportes



NOME	EXTENSÃO (KM)
ROTATÓRIA	0,2
LESTE	1,12
RETORNO	0,06
LESTE	0,25
QN 122 CONJUNTO 8	0,1
QN 122 CONJUNTO 3	0,07
QN 122	0,07
QN 122 CONJUNTO 11	0,14
QR 122 CONJUNTO 1	0,06
QR 122 CONJUNTO 2	0,03
QR 122 CONJUNTO 3	0,05
QR 122 CONJUNTO 4	0,04
QR 122 CONJUNTO 5	0,06
QR 122 CONJUNTO 6	0,14
QN 122 CONJUNTO 1	0,02
QN 122 CONJUNTO 5	0,03
LESTE	0,05
RETORNO	0,05
LESTE	1,76
ROTATÓRIA	0,13
NORTE	2,53
ROTATÓRIA	0,02
SEM NOME	0,62
ROTATÓRIA	0,17
NORTE	1,9
ROTATÓRIA	0,1
NORTE	1,33
ROTATÓRIA	0,11
NORTE	1,96
ROTATÓRIA	0,02
NORTE	1,1
ROTATÓRIA	0,02
NOROESTE	1,6
QN 433	0,12
QR 433 CONJUNTO 20	0,1
QR 433 CONJUNTO 16	0,04

Anexo II.4.3 - 13

"Brasília – Patrimônio da Humanidade"

Secretaria de Estado de Transportes do Distrito Federal – ST/DF
Anexo do Palácio do Buriti, 15º Andar, Brasília (DF) – CEP: 70.075-900
Telefone: (061) 3441-3405





NOME	EXTENSÃO (KM)
QR 433 CONJUNTO 15	0,09
QR 433	0,09
QR 433 CONJUNTO 6	0,05
QR 433 CONJUNTO 5	0,09
QS 433	0,06
TERMINAL RODOVIÁRIO DE SAMAMBAIA NORTE	-
SOMA	29,92

A figura a seguir mostra o itinerário da linha CRIADA (AL-03-002).



Figura 2 - Mapa da linha Criada (AL-03-002)

1.2.2 Demanda horária da linha CRIADA (AL-03-002)



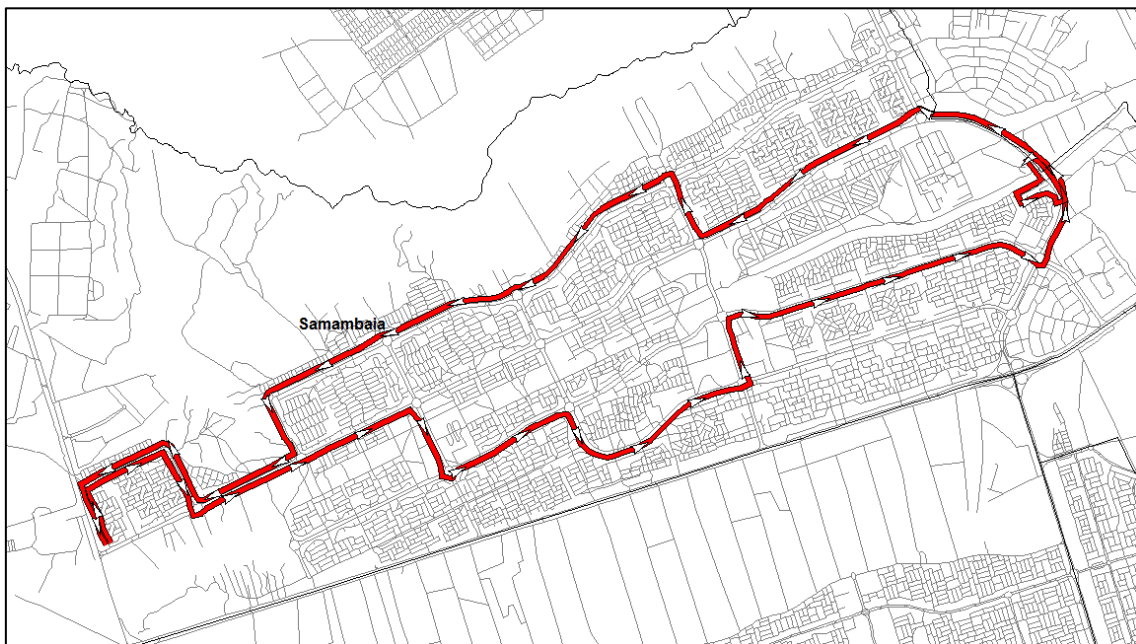

A tabela a seguir apresenta a demanda mensal e anual da linha CRIADA (AL-03-002).

Tabela 8 - Demanda da linha Criada (AL-03-002)

Linha	Total de passageiros transportados	
	Mês	Ano
AL-03-002	25.277	303.320

1.2.3 Tipo de veículo

A Linha CRIADA (AL-03-002) deverá ser operada conforme tipo de veículo especificado na Tabela 13 do Anexo II.2.

1.2.4 Frequência diária mínima da linha CRIADA (AL-03-002)

Deverá ser observada a frequência diária mínima por sentido apresentada na tabela a seguir.

Tabela 9 - Frequência diária mínima da linha Criada (AL-03-002)

Sentido	Frequência Mínima		
	Dia Útil	Sábado	Domingo
Circular	15	14	14

Para esta linha também deve ser observada, por dia útil, a frequência mínima por sentido por período típico conforme apresentado na tabela a seguir.





Governo do Distrito Federal
Secretaria de Estado de Transportes



Tabela 10 - Frequência mínima por período típico da linha Criada (AL-03-002)

Sentido: Circular			
Faixa horária		Período típico	Frequência mínima no dia útil
00:00	00:59	MAD	4
01:00	01:59		
02:00	02:59		
03:00	03:59		
04:00	04:59		
05:00	05:59	PM	3
06:00	06:59		
07:00	07:59		
08:00	08:59	EP	4
09:00	09:59		
10:00	10:59		
11:00	11:59		
12:00	12:59		
13:00	13:59		
14:00	14:59		
15:00	15:59	PT	2
16:00	16:59		
17:00	17:59		
18:00	18:59	PPT	1
19:00	19:59		
20:00	20:59	PN	1
21:00	21:59		
22:00	22:59		
23:00	23:59		
Total			15

Períodos típicos:

- MAD: Madrugada
- PM: Pico Manhã
- EP: Entrepico
- PT: Pico Tarde

Anexo II.4.3 - 16

"Brasília – Patrimônio da Humanidade"

Secretaria de Estado de Transportes do Distrito Federal – ST/DF
Anexo do Palácio do Buriti, 15º Andar, Brasília (DF) – CEP: 70.075-900
Telefone: (061) 3441-3405





- PPT: Pós Pico Tarde
- PN: Pico Noite

1.2.5 Tempo de ciclo da linha CRIADA (AL-03-002)

O tempo médio de ciclo durante o período de pico manhã de um dia útil está apresentado na tabela a seguir.

Tabela 11 - Tempo de Ciclo da linha Criada (AL-03-002)

Tempo de Ciclo (minutos)	78
---------------------------------	-----------





1.3 Linha CRIADA (IS-03-001)

1.3.1 Itinerário descritivo da linha CRIADA (IS-03-001)

A tabela a seguir apresenta a descrição do itinerário da linha CRIADA (IS-03-001) no Sentido Ida.

Tabela 12 - Itinerário da linha Criada (IS-03-001) no Sentido Ida

NOME	EXTENSÃO (KM)
TERMINAL RODOVIÁRIO DE RECANTO DAS EMAS	-
ROTATÓRIA	0,13
RECANTO DAS EMAS	1,19
ROTATÓRIA	0,1
RECANTO DAS EMAS	4,76
203	0,11
203 CONJUNTO 19	0,07
205 CONJUNTO 2	0,1
203 CONJUNTO 18	0,01
205 CONJUNTO 3	0,04
204 CONJUNTO 22	0,08
204 CONJUNTO 23	0,09
204	0,03
ROTATÓRIA	0,04
405	0,04
405 CONJUNTO 19	0,03
403 CONJUNTO 20	0,06
405 CONJUNTO 18	0,03
403 CONJUNTO 19	0,02
405 CONJUNTO 17	0,04
405 CONJUNTO 15	0,05
405 CONJUNTO 11	0,06
403 CONJUNTO 18	0,05
405 CONJUNTO 4	0,05





Governo do Distrito Federal
Secretaria de Estado de Transportes



NOME	EXTENSÃO (KM)
405 CONJUNTO 3	0,02
405 CONJUNTO 17	0,03
405 CONJUNTO 2	0,05
405	0,07
ROTATÓRIA	0,08
604	0,06
604 CONJUNTO 2	0,05
604 CONJUNTO 3	0,04
604 CONJUNTO 4	0,04
604	0,05
605 CONJUNTO 3	0,02
604 CONJUNTO 11	0,02
605 CONJUNTO 4	0,05
604 CONJUNTO 13	0,04
605	0,03
605 CONJUNTO 7	0,05
604 CONJUNTO 17	0,05
605 CONJUNTO 8	0,06
604 CONJUNTO 26	0,11
604 CONJUNTO 25	0,09
804 CONJUNTO 2	0,02
604 CONJUNTO 24	0,12
604 CONJUNTO 23	0,02
804 CONJUNTO 1	0,02
603 CONJUNTO 14	0,12
SEM NOME	0,02
804 CONJUNTO 9A	0,05
603 CONJUNTO 13	0,05
MONJOLO	0,05
SEM NOME	0,31
803 CONJUNTO 2	0,05
803 CONJUNTO 1	0,21
802 CONJUNTO 6	0,05
802 CONJUNTO 9	0,05
803 CONJUNTO 3	0,04
803 CONJUNTO 12	0,02

Anexo II.4.3 - 19

"Brasília – Patrimônio da Humanidade"

Secretaria de Estado de Transportes do Distrito Federal – ST/DF
Anexo do Palácio do Buriti, 15º Andar, Brasília (DF) – CEP: 70.075-900
Telefone: (061) 3441-3405





Govorno do Distrito Federal
Secretaria de Estado de Transportes



NOME	EXTENSÃO (KM)
802 CONJUNTO 20	0,02
803 CONJUNTO 13	0,07
802 CONJUNTO 21	0,02
803 CONJUNTO 15	0,02
803 CONJUNTO 21	0,09
802 CONJUNTO 22	0,04
803 CONJUNTO 22	0,04
802 CONJUNTO 25	0,05
803 CONJUNTO 29	0,02
802 CONJUNTO 26	0,02
803 CONJUNTO 30	0,05
803 CONJUNTO 30	0,05
802 CONJUNTO 26	0,02
803 CONJUNTO 29	0,02
802 CONJUNTO 25	0,05
803 CONJUNTO 22	0,04
802 CONJUNTO 22	0,04
803 CONJUNTO 21	0,09
803 CONJUNTO 15	0,02
802 CONJUNTO 21	0,02
803 CONJUNTO 13	0,07
802 CONJUNTO 20	0,02
803 CONJUNTO 12	0,02
803 CONJUNTO 3	0,04
802 CONJUNTO 9	0,05
802 CONJUNTO 6	0,15
801 CONJUNTO 20	0,06
801 CONJUNTO 12	0,05
802 CONJUNTO 2	0,04
801 CONJUNTO 11	0,05
802 CONJUNTO 1	0,04
801 CONJUNTO 10	0,04
802 CONJUNTO 13A	0,06
801	0,12
EPCT	1,18
RETORNO	0,02

Anexo II.4.3 - 20

"Brasília – Patrimônio da Humanidade"

Secretaria de Estado de Transportes do Distrito Federal – ST/DF
Anexo do Palácio do Buriti, 15º Andar, Brasília (DF) – CEP: 70.075-900
Telefone: (061) 3441-3405





Governo do Distrito Federal
Secretaria de Estado de Transportes



NOME	EXTENSÃO (KM)
EPCT	0,24
SEM NOME	0,14
QS 1	0,08
ROTATÓRIA	0,08
CENTRAL	1,86
ROTATÓRIA	0,04
CENTRAL	0,36
ROTATÓRIA	0,01
DO CONTORNO	0,42
ROTATÓRIA	0,08
QN 8A	0,04
QN 8A CONJUNTO 4	0,07
QN 8A	0,04
QN 8A CONJUNTO 1	0,06
QN 8C CONJUNTO 3	0,17
QN 8C	0,04
QN 8C CONJUNTO 1	0,06
QN 8E CONJUNTO 5	0,1
QN 8E	0,06
QN 8E CONJUNTO 1	0,11
QN 10 CONJUNTO 4	0,07
ROTATÓRIA	0,04
QN 11	0,07
QN 15A CONJUNTO 1	0,16
QN 15C CONJUNTO 1	0,11
QN 15C	0,05
QN 15C CONJUNTO 7	0,16
QN 15E CONJUNTO 1	0,15
QN 15E CONJUNTO 3	0,05
ROTATÓRIA	0,07
DO CONTORNO	0,54
ROTATÓRIA	0,06
SEM NOME	1
DF-075	0,97
RETORNO	0,06
DF-075	1,21

Anexo II.4.3 - 21

"Brasília – Patrimônio da Humanidade"

Secretaria de Estado de Transportes do Distrito Federal – ST/DF
Anexo do Palácio do Buriti, 15º Andar, Brasília (DF) – CEP: 70.075-900
Telefone: (061) 3441-3405





Governo do Distrito Federal
Secretaria de Estado de Transportes



NOME	EXTENSÃO (KM)
DF-075 - PISTA LATERAL	0,2
P/ AV LESTE	0,45
LESTE	0,26
ROTATÓRIA	0,12
LESTE	0,55
ROTATÓRIA	0,12
LESTE	1,12
RETORNO	0,06
LESTE	0,25
QN 122 CONJUNTO 8	0,1
QN 122 CONJUNTO 3	0,07
QN 122	0,07
QN 122 CONJUNTO 11	0,06
ESTAÇÃO DE METRÔ FURNAS	-
SOMA	24,45

A tabela a seguir apresenta a descrição do itinerário da linha CRIADA (IS-03-001) no Sentido Volta.

Tabela 13 - Itinerário da linha Criada (IS-03-001) no Sentido Volta

NOME	EXTENSÃO (KM)
ESTAÇÃO DE METRÔ FURNAS	-
QN 122 CONJUNTO 11	0,08
QR 122 CONJUNTO 1	0,06
QR 122 CONJUNTO 2	0,03
QR 122 CONJUNTO 3	0,05
QR 122 CONJUNTO 4	0,04
QR 122 CONJUNTO 5	0,06
QR 122 CONJUNTO 6	0,14
QN 122 CONJUNTO 1	0,02
QN 122 CONJUNTO 5	0,03
LESTE	0,63
ROTATÓRIA	0,12
LESTE	0,55

Anexo II.4.3 - 22

"Brasília – Patrimônio da Humanidade"

Secretaria de Estado de Transportes do Distrito Federal – ST/DF
Anexo do Palácio do Buriti, 15º Andar, Brasília (DF) – CEP: 70.075-900
Telefone: (061) 3441-3405





Governo do Distrito Federal
Secretaria de Estado de Transportes



NOME	EXTENSÃO (KM)
ROTATÓRIA	0,12
LESTE	0,58
EPCT	0,12
P/ ROD BR-060	0,22
BR-060 - PISTA LATERAL	0,1
DF-075 - PISTA LATERAL	0,53
DF-075	0,21
SEM NOME	1
ROTATÓRIA	0,09
DO CONTORNO	0,53
ROTATÓRIA	0,01
QN 14F CONJUNTO 7	0,04
QN 14F CONJUNTO 8	0,07
QN 14F CONJUNTO 4	0,02
CONJUNTO 2	0,05
QN 14D CONJUNTO 7	0,11
QN 14D	0,05
QN 14D CONJUNTO 4	0,18
QN 14B CONJUNTO 5	0,16
QN 11	0,07
ROTATÓRIA	0,05
QN 10 CONJUNTO 3	0,08
QN 7F CONJUNTO 7	0,22
QN 7D CONJUNTO 2	0,05
QN 7D	0,02
QN 7D CONJUNTO 4	0,12
QN 7D	0,03
QN 7D CONJUNTO 6	0,07
QN 7B CONJUNTO 1	0,06
QN 7B	0,04
QN 7B CONJUNTO 4	0,12
ROTATÓRIA	0,02
DO CONTORNO	0,42
ROTATÓRIA	0,07
CENTRAL	0,36
ROTATÓRIA	0,05

Anexo II.4.3 - 23

"Brasília – Patrimônio da Humanidade"

Secretaria de Estado de Transportes do Distrito Federal – ST/DF
Anexo do Palácio do Buriti, 15º Andar, Brasília (DF) – CEP: 70.075-900
Telefone: (061) 3441-3405





Governo do Distrito Federal
Secretaria de Estado de Transportes



NOME	EXTENSÃO (KM)
CENTRAL	0,9
ROTATÓRIA	0,04
CENTRAL	0,91
ROTATÓRIA	0,01
QC 5	0,08
SEM NOME	0,14
EPCT	1,24
RETORNO	0,04
EPCT	0,32
801	0,12
802 CONJUNTO 13A	0,06
801 CONJUNTO 10	0,04
802 CONJUNTO 1	0,04
801 CONJUNTO 11	0,05
802 CONJUNTO 2	0,04
801 CONJUNTO 12	0,05
801 CONJUNTO 20	0,06
802 CONJUNTO 6	0,15
802 CONJUNTO 9	0,05
803 CONJUNTO 3	0,04
803 CONJUNTO 12	0,02
802 CONJUNTO 20	0,02
803 CONJUNTO 13	0,07
802 CONJUNTO 21	0,02
803 CONJUNTO 15	0,02
803 CONJUNTO 21	0,09
802 CONJUNTO 22	0,04
803 CONJUNTO 22	0,04
802 CONJUNTO 25	0,05
803 CONJUNTO 29	0,02
802 CONJUNTO 26	0,02
803 CONJUNTO 30	0,05
803 CONJUNTO 30	0,05
802 CONJUNTO 26	0,02
803 CONJUNTO 29	0,02
802 CONJUNTO 25	0,05

Anexo II.4.3 - 24

"Brasília – Patrimônio da Humanidade"

Secretaria de Estado de Transportes do Distrito Federal – ST/DF
Anexo do Palácio do Buriti, 15º Andar, Brasília (DF) – CEP: 70.075-900
Telefone: (061) 3441-3405





Governo do Distrito Federal
Secretaria de Estado de Transportes



NOME	EXTENSÃO (KM)
803 CONJUNTO 22	0,04
802 CONJUNTO 22	0,04
803 CONJUNTO 21	0,09
803 CONJUNTO 15	0,02
802 CONJUNTO 21	0,02
803 CONJUNTO 13	0,07
802 CONJUNTO 20	0,02
803 CONJUNTO 12	0,02
803 CONJUNTO 3	0,04
802 CONJUNTO 9	0,05
802 CONJUNTO 6	0,05
803 CONJUNTO 1	0,21
803 CONJUNTO 2	0,02
SEM NOME	0,31
MONJOLO	0,07
603 CONJUNTO 13	0,05
804 CONJUNTO 9A	0,05
SEM NOME	0,02
603 CONJUNTO 14	0,12
804 CONJUNTO 1	0,02
604 CONJUNTO 23	0,02
604 CONJUNTO 24	0,12
804 CONJUNTO 2	0,02
604 CONJUNTO 25	0,09
604 CONJUNTO 26	0,11
605 CONJUNTO 8	0,06
604 CONJUNTO 17	0,05
605 CONJUNTO 7	0,05
605	0,03
604 CONJUNTO 13	0,04
605 CONJUNTO 4	0,05
604 CONJUNTO 11	0,02
605 CONJUNTO 3	0,02
604	0,05
604 CONJUNTO 4	0,04
604 CONJUNTO 3	0,04

Anexo II.4.3 - 25

"Brasília – Patrimônio da Humanidade"

Secretaria de Estado de Transportes do Distrito Federal – ST/DF
Anexo do Palácio do Buriti, 15º Andar, Brasília (DF) – CEP: 70.075-900
Telefone: (061) 3441-3405





Governo do Distrito Federal
Secretaria de Estado de Transportes



NOME	EXTENSÃO (KM)
604 CONJUNTO 2	0,05
604	0,06
ROTATÓRIA	0,08
405	0,07
405 CONJUNTO 2	0,05
405 CONJUNTO 17	0,03
405 CONJUNTO 3	0,02
405 CONJUNTO 4	0,05
403 CONJUNTO 18	0,05
405 CONJUNTO 11	0,06
405 CONJUNTO 15	0,05
405 CONJUNTO 17	0,04
403 CONJUNTO 19	0,02
405 CONJUNTO 18	0,03
403 CONJUNTO 20	0,06
405 CONJUNTO 19	0,03
405	0,04
ROTATÓRIA	0,04
204	0,03
204 CONJUNTO 23	0,09
204 CONJUNTO 22	0,08
205 CONJUNTO 3	0,04
203 CONJUNTO 18	0,01
205 CONJUNTO 2	0,1
203 CONJUNTO 19	0,07
203	0,11
RECANTO DAS EMAS	0,09
RETORNO	0,02
RECANTO DAS EMAS	5,12
ROTATÓRIA	0,07
RECANTO DAS EMAS	1,19
ROTATÓRIA	0,03
TERMINAL RODOVIÁRIO DE RECANTO DAS EMAS	-
SOMA	22,85





A figura a seguir mostra o itinerário da linha CRIADA (IS-03-001).



Figura 3 - Mapa da linha Criada (IS-03-001)

1.3.2 Demanda horária da linha CRIADA (IS-03-001)

A tabela a seguir apresenta a demanda mensal e anual da linha CRIADA (IS-03-001).

Tabela 14 - Demanda da linha Criada (IS-03-001)

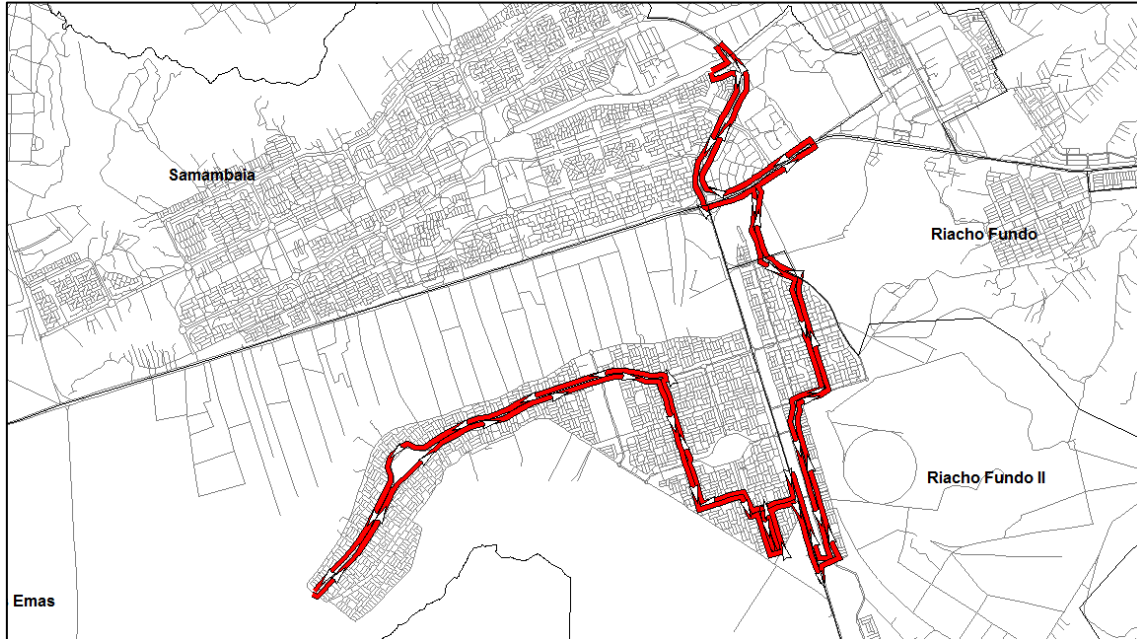
Linha	Total de passageiros transportados	
	Mês	Ano
IS-03-001	2.932	35.180

1.3.3 Tipo de veículo





A Linha CRIADA (IS-03-001) deverá ser operada conforme tipo de veículo especificado na Tabela 13 do Anexo II.2.

1.3.4 Frequência diária mínima da linha CRIADA (IS-03-001)

Deverá ser observada a frequência diária mínima por sentido apresentada na tabela a seguir.

Tabela 15 - Frequência diária mínima da linha Criada (IS-03-001)

Sentido	Frequência Mínima		
	Dia Útil	Sábado	Domingo
Ida	4	0	0
Volta	4	0	0

Para esta linha também deve ser observada, por dia útil, a frequência mínima por sentido por período típico conforme apresentado na tabela a seguir.





Governo do Distrito Federal
Secretaria de Estado de Transportes



Tabela 16 - Frequência mínima por período típico da linha Criada (IS-03-001)

Sentido: Ida			Sentido: Volta		
Faixa horária	Período típico	Frequência mínima no dia útil	Faixa horária	Período típico	Frequência mínima no dia útil
00:00	00:59	0	00:00	00:59	0
01:00	01:59		01:00	01:59	
02:00	02:59		02:00	02:59	
03:00	03:59		03:00	03:59	
04:00	04:59		04:00	04:59	
05:00	05:59	2	05:00	05:59	0
06:00	06:59		06:00	06:59	
07:00	07:59		07:00	07:59	
08:00	08:59	1	08:00	08:59	1
09:00	09:59		09:00	09:59	
10:00	10:59		10:00	10:59	
11:00	11:59		11:00	11:59	
12:00	12:59		12:00	12:59	
13:00	13:59		13:00	13:59	
14:00	14:59		14:00	14:59	
15:00	15:59		15:00	15:59	
16:00	16:59	0	16:00	16:59	2
17:00	17:59		17:00	17:59	
18:00	18:59		18:00	18:59	
19:00	19:59	1	19:00	19:59	1
20:00	20:59		20:00	20:59	
21:00	21:59	0	21:00	21:59	0
22:00	22:59		22:00	22:59	
23:00	23:59		23:00	23:59	
Total		4	Total		4

Períodos típicos:

- MAD: Madrugada
- PM: Pico Manhã
- EP: Entrepico
- PT: Pico Tarde





- PPT: Pós Pico Tarde
- PN: Pico Noite

1.3.5 Tempo de ciclo da linha CRIADA (IS-03-001)

O tempo médio de ciclo durante o período de pico manhã de um dia útil está apresentado na tabela a seguir.

Tabela 17 - Tempo de Ciclo da linha Criada (IS-03-001)

Tempo de Ciclo (minutos)	114
---------------------------------	-----





1.4 Linha 367,4 (IS-03-002)

1.4.1 Itinerário descritivo da linha 367,4 (IS-03-002)

A tabela a seguir apresenta a descrição do itinerário da linha 367,4 (IS-03-002) no Sentido Circular.

Tabela 18 - Itinerário da linha 367,4 (IS-03-002) no Sentido Circular

NOME	EXTENSÃO (KM)
	-
QS 433	0,1
NORTE	0,09
P/ ROD DF-180	0,05
DF-180	1,17
ACESSO	0,05
ROTATORIA	0,04
PRINCIPAL Q 800/1000	0,61
ROTATORIA	0,11
PRINCIPAL Q 800/1000	0,6
ROTATORIA	0,05
ACESSO	0,05
DF-180	1,27
NORTE	0,36
RETORNO	0,05
NORTE	0,22
QS 433	0,1
QR 433 CONJUNTO 5	0,09
QR 433 CONJUNTO 6	0,05
QR 433	0,09
QR 433 CONJUNTO 15	0,09
QR 433 CONJUNTO 16	0,04
QR 433 CONJUNTO 20	0,1
QN 433	0,12





Governo do Distrito Federal
Secretaria de Estado de Transportes



NOME	EXTENSÃO (KM)
NOROESTE	1,55
ROTATÓRIA	0,19
NORTE	1,09
ROTATÓRIA	0,11
NORTE	1,22
ROTATÓRIA	0,11
NORTE	1,31
ROTATÓRIA	0,1
NORTE	1,86
ROTATÓRIA	0,09
NORTE	2,55
ROTATÓRIA	0,17
LESTE	0,61
ROTATÓRIA	0,02
P/ QI 416 BLOCO N	0,07
QI 416 BLOCO N	0,03
QI 416 BLOCO O	0,03
QI 416 BLOCO P	0,06
QI 416 BLOCO Q	0,05
SEM NOME	0,22
SMT CONJUNTO 10	0,44
SMT CONJUNTO 11	0,22
SEM NOME	0,05
QSC	0,98
QSC 19	0,16
QSC 18	0,18
CSC 6	0,08
CSC 5	0,08
CSC 4	0,07
CSC 3	0,08
CSC 2	0,07
CSC 1	0,08
SANDU	0,13
ACESSO	0,04
P/ ROD DF-085	0,22
DF-085	0,23

Anexo II.4.3 - 32

"Brasília – Patrimônio da Humanidade"

Secretaria de Estado de Transportes do Distrito Federal – ST/DF
Anexo do Palácio do Buriti, 15º Andar, Brasília (DF) – CEP: 70.075-900
Telefone: (061) 3441-3405





Governo do Distrito Federal
Secretaria de Estado de Transportes



NOME	EXTENSÃO (KM)
COMERCIAL SUL	0,09
QSA 1	0,27
QSA 2	0,25
QSA 11	0,23
QSA 12	0,23
COMERCIAL SUL	0,4
QSD	0,3
QSD 1	0,11
QSD 2	0,1
EQSD 1/13	0,01
QSD 13	0,11
QSD 10	0,11
QSD 18	0,22
QSD 33	0,21
EQSD 33/45	0,01
QSD 26	0,13
QSD 45	0,13
QSE	0,26
QSE 14	0,28
QSE	0,16
QSE 13	0,17
QSE	0,15
QSE ÁREA ESPECIAL 16	0,06
RETORNO	0,03
CSE 7	0,06
QSE	0,15
QSF 16	0,11
QSF 15	0,08
QSF 13	0,03
QSF 14	0,06
QSF 13	0,23
QSF 12	0,09
QSF 3	0,06
QSF	0,31
QSF 12	0,06
QSF	0,43

Anexo II.4.3 - 33

"Brasília – Patrimônio da Humanidade"

Secretaria de Estado de Transportes do Distrito Federal – ST/DF
Anexo do Palácio do Buriti, 15º Andar, Brasília (DF) – CEP: 70.075-900
Telefone: (061) 3441-3405





Governo do Distrito Federal
Secretaria de Estado de Transportes



NOME	EXTENSÃO (KM)
DF-001	0,14
ACESSO	0,04
QSF 1	0,04
QSF 4	0,06
QSF 5	0,13
QSF 6	0,13
QSF 9	0,13
QSF 10	0,18
RETORNO	0,03
QSF	0,24
QSE ÁREAS ESPECIAIS 1 A 3 E 14	0,15
QSE 7	0,33
DF-460	0,18
QSE 12	0,28
QSE	0,25
QSD 45	0,13
QSD 26	0,13
EQSD 33/45	0,01
QSD 33	0,21
QSD 18	0,22
QSD 10	0,11
QSD 13	0,11
EQSD 1/13	0,01
QSD 2	0,1
QSD 1	0,11
QSD	0,3
COMERCIAL SUL	0,4
QSA 12	0,23
QSA 11	0,23
QSA 2	0,25
QSA 1	0,27
COMERCIAL SUL	0,09
DF-085	0,26
RETORNO	0,03
DF-085	0,67
SEM NOME	0,12

Anexo II.4.3 - 34

"Brasília – Patrimônio da Humanidade"

Secretaria de Estado de Transportes do Distrito Federal – ST/DF
Anexo do Palácio do Buriti, 15º Andar, Brasília (DF) – CEP: 70.075-900
Telefone: (061) 3441-3405





Governo do Distrito Federal
Secretaria de Estado de Transportes



NOME	EXTENSÃO (KM)
SANDU	0,34
CSC 1	0,08
CSC 2	0,07
CSC 3	0,08
CSC 4	0,07
CSC 5	0,08
CSC 6	0,08
QSC 18	0,18
QSC 19	0,16
QSC	0,98
SEM NOME	0,06
SMT CONJUNTO 11	0,19
SMT CONJUNTO 10	0,44
SEM NOME	0,22
QI 416 BLOCO Q	0,05
QI 416 BLOCO P	0,06
QI 416 BLOCO O	0,03
QI 416 BLOCO N	0,03
ACESSO	0,07
ROTATÓRIA	0,2
LESTE	0,61
ROTATÓRIA	0,03
NORTE	2,53
ROTATÓRIA	0,1
NORTE	1,87
ROTATÓRIA	0,09
NORTE	1,31
ROTATÓRIA	0,12
NORTE	1,21
ROTATÓRIA	0,1
NORTE	1,1
ROTATÓRIA	0,02
NOROESTE	1,6
QN 433	0,12
QR 433 CONJUNTO 20	0,1
QR 433 CONJUNTO 16	0,04

Anexo II.4.3 - 35

"Brasília – Patrimônio da Humanidade"

Secretaria de Estado de Transportes do Distrito Federal – ST/DF
Anexo do Palácio do Buriti, 15º Andar, Brasília (DF) – CEP: 70.075-900
Telefone: (061) 3441-3405





Governo do Distrito Federal
Secretaria de Estado de Transportes



NOME	EXTENSÃO (KM)
QR 433 CONJUNTO 15	0,09
QR 433	0,09
QR 433 CONJUNTO 6	0,05
QR 433 CONJUNTO 5	0,09
QS 433	0,1
NORTE	0,09
P/ ROD DF-180	0,05
DF-180	1,17
ACESSO	0,05
ROTATORIA	0,04
PRINCIPAL Q 800/1000	0,61
ROTATORIA	0,11
PRINCIPAL Q 800/1000	0,6
ROTATORIA	0,05
ACESSO	0,05
DF-180	1,27
NORTE	0,36
RETORNO	0,05
NORTE	0,22
QS 433	0,1
	-
SOMA	51,7

A figura a seguir mostra o itinerário da linha 367,4 (IS-03-002).





Figura 4 - Mapa da linha 367,4 (IS-03-002)

1.4.2 Demanda horária da linha 367,4 (IS-03-002)

A tabela a seguir apresenta a demanda mensal e anual da linha 367,4 (IS-03-002).

Tabela 19 - Demanda da linha 367,4 (IS-03-002)

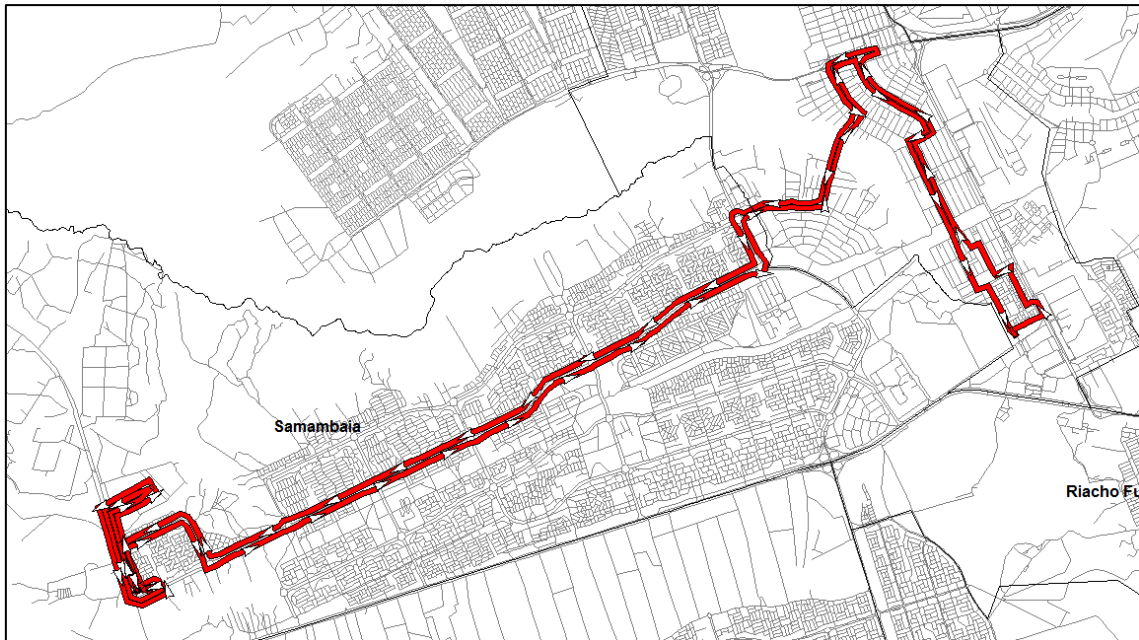
Linha	Total de passageiros transportados	
	Mês	Ano
IS-03-002	11.307	135.681

1.4.3 Tipo de veículo

A Linha 367,4 (IS-03-002) deverá ser operada conforme tipo de veículo especificado na Tabela 13 do Anexo II.2.





1.4.4 Freqüência diária mínima da linha 367,4 (IS-03-002)

Deverá ser observada a freqüência diária mínima por sentido apresentada na tabela a seguir.

Tabela 20 - Freqüência diária mínima da linha 367,4 (IS-03-002)

Sentido	Freqüência Mínima		
	Dia Útil	Sábado	Domingo
Circular	9	9	0

Para esta linha também deve ser observada, por dia útil, a freqüência mínima por sentido por período típico conforme apresentado na tabela a seguir.





Tabela 21 - Frequência mínima por período típico da linha 367,4 (IS-03-002)

Sentido: Circular			
Faixa horária		Período típico	Frequência mínima no dia útil
00:00	00:59	MAD	0
01:00	01:59		
02:00	02:59		
03:00	03:59		
04:00	04:59		
05:00	05:59	PM	2
06:00	06:59		
07:00	07:59		
08:00	08:59	EP	3
09:00	09:59		
10:00	10:59		
11:00	11:59		
12:00	12:59		
13:00	13:59		
14:00	14:59		
15:00	15:59	PT	2
16:00	16:59		
17:00	17:59		
18:00	18:59	PPT	1
19:00	19:59		
20:00	20:59	PN	1
21:00	21:59		
22:00	22:59		
23:00	23:59		
Total			9

Períodos típicos:

- MAD: Madrugada
- PM: Pico Manhã
- EP: Entrepico
- PT: Pico Tarde





- PPT: Pós Pico Tarde
- PN: Pico Noite

1.4.5 Tempo de ciclo da linha 367,4 (IS-03-002)

O tempo médio de ciclo durante o período de pico manhã de um dia útil está apresentado na tabela a seguir.

Tabela 22 - Tempo de Ciclo da linha 367,4 (IS-03-002)

Tempo de Ciclo (minutos)	124
---------------------------------	-----





1.5 Linha CRIADA (PC-23-001)

1.5.1 Itinerário descritivo da linha CRIADA (PC-23-001)

A tabela a seguir apresenta a descrição do itinerário da linha CRIADA (PC-23-001) no Sentido Ida.

Tabela 23 - Itinerário da linha Criada (PC-23-001) no Sentido Ida

NOME	EXTENSÃO (KM)
TERMINAL RODOVIÁRIO DO GAMA	-
SEM NOME	0,08
SC1-1	0,27
RETORNO	0,02
SC1-1	0,76
SCN	0,43
SCLN	0,21
SEM NOME	0,3
ROTATÓRIA	0,07
SEM NOME	0,33
ACESSO	0,05
SEM NOME	1,54
ROTATÓRIA	0,16
SEM NOME	0,7
DF-480	4,57
ROTATÓRIA	0,38
EPCT	8,16
RETORNO	0,06
EPCT	0,01
RECANTO DAS EMAS	6,33
ROTATÓRIA	0,07
RECANTO DAS EMAS	1,19
ROTATÓRIA	0,03
TERMINAL RODOVIÁRIO DE RECANTO DAS EMAS	-





Governo do Distrito Federal
Secretaria de Estado de Transportes



NOME	EXTENSÃO (KM)
SOMA	25,72

A tabela a seguir apresenta a descrição do itinerário da linha CRIADA (PC-23-001) no Sentido Volta.

Tabela 24 - Itinerário da linha Criada (PC-23-001) no Sentido Volta

NOME	EXTENSÃO (KM)
TERMINAL RODOVIÁRIO DE RECANTO DAS EMAS	-
ROTATÓRIA	0,13
RECANTO DAS EMAS	1,19
ROTATÓRIA	0,1
RECANTO DAS EMAS	6,06
EPCT	8,11
ROTATÓRIA	0,07
DF-480	5,26
CONTORNO	0,09
SCLN	0,12
RETORNO	0,05
SCLN	0,06
CONTORNO	0,15
DO CONTORNO	0,02
CONTORNO	0,51
ROTATÓRIA	0,08
SEM NOME	0,21
7	0,51
SEM NOME	1,15
ROTATÓRIA	0,06
SEM NOME	0,31
SCLN	0,06
RETORNO	0,06
SCLN	0,08
SCN	0,64
RETORNO	0,02
SCN	0,04

Anexo II.4.3 - 42

"Brasília – Patrimônio da Humanidade"

Secretaria de Estado de Transportes do Distrito Federal – ST/DF
Anexo do Palácio do Buriti, 15º Andar, Brasília (DF) – CEP: 70.075-900
Telefone: (061) 3441-3405





NOME	EXTENSÃO (KM)
SC1-2	0,61
RETORNO	0,02
SC1-2	0,12
SEM NOME	0,08
TERMINAL RODOVIÁRIO DO GAMA	-
SOMA	25,97

A figura a seguir mostra o itinerário da linha CRIADA (PC-23-001).



Figura 5 - Mapa da linha Criada (PC-23-001)

1.5.2 Demanda horária da linha CRIADA (PC-23-001)

A tabela a seguir apresenta a demanda mensal e anual da linha CRIADA (PC-23-001).



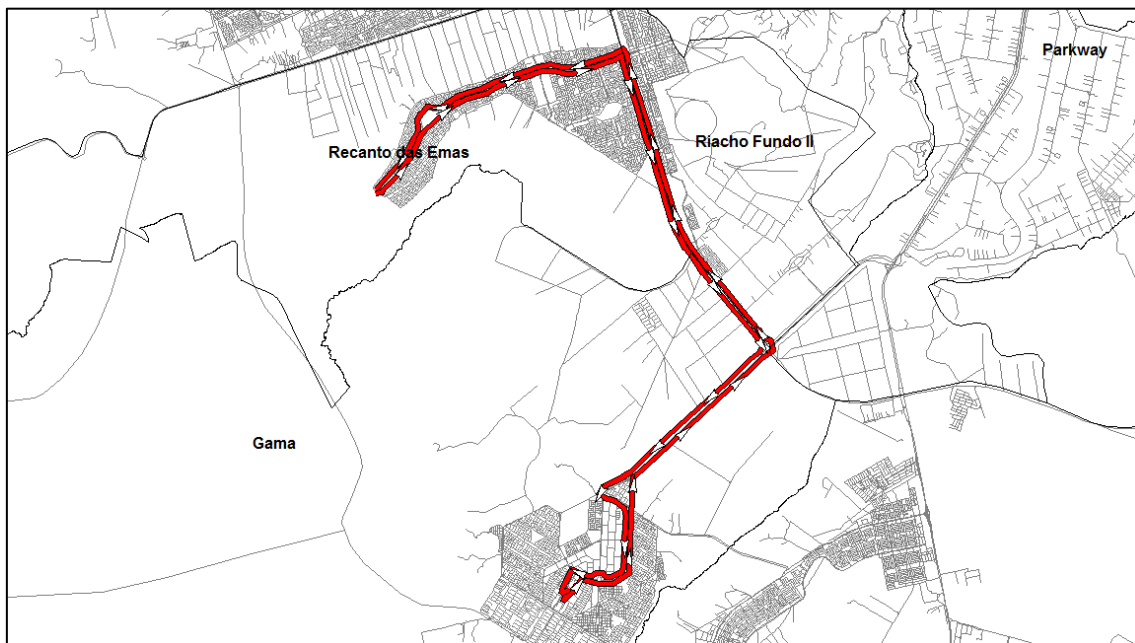

Tabela 25 - Demanda da linha Criada (PC-23-001)

Linha	Total de passageiros transportados	
	Mês	Ano
PC-23-001	1.590	19.075

1.5.3 Tipo de veículo

A Linha CRIADA (PC-23-001) deverá ser operada conforme tipo de veículo especificado na Tabela 13 do Anexo II.2.

1.5.4 Frequência diária mínima da linha CRIADA (PC-23-001)

Deverá ser observada a frequência diária mínima por sentido apresentada na tabela a seguir.

Tabela 26 - Frequência diária mínima da linha Criada (PC-23-001)

Sentido	Frequência Mínima		
	Dia Útil	Sábado	Domingo
Ida	5	1	0
Volta	5	1	0

Para esta linha também deve ser observada, por dia útil, a frequência mínima por sentido por período típico conforme apresentado na tabela a seguir.





Governo do Distrito Federal
Secretaria de Estado de Transportes



Tabela 27 - Frequência mínima por período típico da linha Criada (PC-23-001)

Sentido: Ida			Sentido: Volta		
Faixa horária	Período típico	Frequência mínima no dia útil	Faixa horária	Período típico	Frequência mínima no dia útil
00:00	00:59	0	00:00	00:59	0
01:00	01:59		01:00	01:59	
02:00	02:59		02:00	02:59	
03:00	03:59		03:00	03:59	
04:00	04:59		04:00	04:59	
05:00	05:59	1	05:00	05:59	1
06:00	06:59		06:00	06:59	
07:00	07:59		07:00	07:59	
08:00	08:59	1	08:00	08:59	1
09:00	09:59		09:00	09:59	
10:00	10:59		10:00	10:59	
11:00	11:59		11:00	11:59	
12:00	12:59		12:00	12:59	
13:00	13:59		13:00	13:59	
14:00	14:59		14:00	14:59	
15:00	15:59		15:00	15:59	
16:00	16:59	1	16:00	16:59	1
17:00	17:59		17:00	17:59	
18:00	18:59		18:00	18:59	
19:00	19:59	1	19:00	19:59	1
20:00	20:59		20:00	20:59	
21:00	21:59	1	21:00	21:59	1
22:00	22:59		22:00	22:59	
23:00	23:59		23:00	23:59	
Total		5	Total		5

Períodos típicos:

- MAD: Madrugada
- PM: Pico Manhã
- EP: Entrepico
- PT: Pico Tarde

Anexo II.4.3 - 45

"Brasília – Patrimônio da Humanidade"

Secretaria de Estado de Transportes do Distrito Federal – ST/DF
Anexo do Palácio do Buriti, 15º Andar, Brasília (DF) – CEP: 70.075-900
Telefone: (061) 3441-3405





- PPT: Pós Pico Tarde
- PN: Pico Noite

1.5.5 Tempo de ciclo da linha CRIADA (PC-23-001)

O tempo médio de ciclo durante o período de pico manhã de um dia útil está apresentado na tabela a seguir.

Tabela 28 - Tempo de Ciclo da linha Criada (PC-23-001)

Tempo de Ciclo (minutos)	129
---------------------------------	-----





1.6 Linha CRIADA (PC-23-002)

1.6.1 Itinerário descritivo da linha CRIADA (PC-23-002)

A tabela a seguir apresenta a descrição do itinerário da linha CRIADA (PC-23-002) no Sentido Ida.

Tabela 29 - Itinerário da linha Criada (PC-23-002) no Sentido Ida

NOME	EXTENSÃO (KM)
TERMINAL RODOVIÁRIO DO GAMA	-
SEM NOME	0,08
SC1-2	0,36
SCN	0,59
SCLN	0,21
SEM NOME	0,3
ROTATÓRIA	0,07
SEM NOME	0,33
ACESSO	0,05
SEM NOME	1,54
ROTATÓRIA	0,16
SEM NOME	0,7
DF-480	4,57
ROTATÓRIA	0,38
EPCT	6,28
RETORNO	0,04
EPCT	0,32
801	0,12
802 CONJUNTO 13A	0,06
801 CONJUNTO 10	0,04
802 CONJUNTO 1	0,04
801 CONJUNTO 11	0,05
802 CONJUNTO 2	0,04
801 CONJUNTO 12	0,05





Governo do Distrito Federal
Secretaria de Estado de Transportes



NOME	EXTENSÃO (KM)
801 CONJUNTO 20	0,06
802 CONJUNTO 6	0,05
803 CONJUNTO 1	0,16
803 CONJUNTO 2	0,02
SEM NOME	0,31
MONJOLO	0,07
603 CONJUNTO 13	0,05
804 CONJUNTO 9A	0,05
SEM NOME	0,02
603 CONJUNTO 14	0,12
804 CONJUNTO 1	0,02
604 CONJUNTO 23	0,02
604 CONJUNTO 24	0,12
804 CONJUNTO 2	0,02
604 CONJUNTO 25	0,09
604 CONJUNTO 26	0,11
605 CONJUNTO 8	0,06
604 CONJUNTO 17	0,05
605 CONJUNTO 7	0,05
605	0,03
604 CONJUNTO 13	0,04
605 CONJUNTO 4	0,05
604 CONJUNTO 11	0,02
605 CONJUNTO 3	0,02
604	0,05
604 CONJUNTO 4	0,04
604 CONJUNTO 3	0,04
604 CONJUNTO 2	0,05
604	0,06
ROTATÓRIA	0,08
405	0,07
405 CONJUNTO 2	0,05
405 CONJUNTO 17	0,03
405 CONJUNTO 3	0,02
405 CONJUNTO 4	0,05
403 CONJUNTO 18	0,05

Anexo II.4.3 - 48

"Brasília – Patrimônio da Humanidade"

Secretaria de Estado de Transportes do Distrito Federal – ST/DF
Anexo do Palácio do Buriti, 15º Andar, Brasília (DF) – CEP: 70.075-900
Telefone: (061) 3441-3405





Governo do Distrito Federal
Secretaria de Estado de Transportes



NOME	EXTENSÃO (KM)
405 CONJUNTO 11	0,06
405 CONJUNTO 15	0,05
405 CONJUNTO 17	0,04
403 CONJUNTO 19	0,02
405 CONJUNTO 18	0,03
403 CONJUNTO 20	0,06
405 CONJUNTO 19	0,03
405	0,04
ROTATÓRIA	0,03
204	0,59
SEM NOME	0,04
RETORNO	0,03
SEM NOME	0,58
RECANTO DAS EMAS	0,03
RETORNO	0,04
RECANTO DAS EMAS	5,68
ROTATÓRIA	0,07
RECANTO DAS EMAS	1,19
ROTATÓRIA	0,03
TERMINAL RODOVIÁRIO DE RECANTO DAS EMAS	-
SOMA	27,22

A tabela a seguir apresenta a descrição do itinerário da linha CRIADA (PC-23-002) no Sentido Volta.

Tabela 30 - Itinerário da linha Criada (PC-23-002) no Sentido Volta

NOME	EXTENSÃO (KM)
TERMINAL RODOVIÁRIO DE RECANTO DAS EMAS	-
ROTATÓRIA	0,13
RECANTO DAS EMAS	1,19
ROTATÓRIA	0,1
RECANTO DAS EMAS	5,36
SEM NOME	0,54
204	0,59

Anexo II.4.3 - 49

"Brasília – Patrimônio da Humanidade"

Secretaria de Estado de Transportes do Distrito Federal – ST/DF
Anexo do Palácio do Buriti, 15º Andar, Brasília (DF) – CEP: 70.075-900
Telefone: (061) 3441-3405





Governo do Distrito Federal
Secretaria de Estado de Transportes



NOME	EXTENSÃO (KM)
ROTATÓRIA	0,08
405	0,04
405 CONJUNTO 19	0,03
403 CONJUNTO 20	0,06
405 CONJUNTO 18	0,03
403 CONJUNTO 19	0,02
405 CONJUNTO 17	0,04
405 CONJUNTO 15	0,05
405 CONJUNTO 11	0,06
403 CONJUNTO 18	0,05
405 CONJUNTO 4	0,05
405 CONJUNTO 3	0,02
405 CONJUNTO 17	0,03
405 CONJUNTO 2	0,05
405	0,07
ROTATÓRIA	0,08
604	0,06
604 CONJUNTO 2	0,05
604 CONJUNTO 3	0,04
604 CONJUNTO 4	0,04
604	0,05
605 CONJUNTO 3	0,02
604 CONJUNTO 11	0,02
605 CONJUNTO 4	0,05
604 CONJUNTO 13	0,04
605	0,03
605 CONJUNTO 7	0,05
604 CONJUNTO 17	0,05
605 CONJUNTO 8	0,06
604 CONJUNTO 26	0,11
604 CONJUNTO 25	0,09
804 CONJUNTO 2	0,02
604 CONJUNTO 24	0,12
604 CONJUNTO 23	0,02
804 CONJUNTO 1	0,02
603 CONJUNTO 14	0,12

Anexo II.4.3 - 50

"Brasília – Patrimônio da Humanidade"

Secretaria de Estado de Transportes do Distrito Federal – ST/DF
Anexo do Palácio do Buriti, 15º Andar, Brasília (DF) – CEP: 70.075-900
Telefone: (061) 3441-3405





Governo do Distrito Federal
Secretaria de Estado de Transportes



NOME	EXTENSÃO (KM)
SEM NOME	0,02
804 CONJUNTO 9A	0,05
603 CONJUNTO 13	0,05
MONJOLO	0,05
SEM NOME	0,31
803 CONJUNTO 2	0,05
803 CONJUNTO 1	0,16
802 CONJUNTO 6	0,05
801 CONJUNTO 20	0,06
801 CONJUNTO 12	0,05
802 CONJUNTO 2	0,04
801 CONJUNTO 11	0,05
802 CONJUNTO 1	0,04
801 CONJUNTO 10	0,04
802 CONJUNTO 13A	0,06
801	0,12
EPCT	5,94
ROTATÓRIA	0,07
DF-480	5,26
CONTORNO	0,09
SCLN	0,12
RETORNO	0,05
SCLN	0,06
CONTORNO	0,15
DO CONTORNO	0,02
CONTORNO	0,51
ROTATÓRIA	0,08
SEM NOME	0,21
7	0,51
SEM NOME	1,15
ROTATÓRIA	0,06
SEM NOME	0,31
SCLN	0,06
RETORNO	0,06
SCLN	0,08
SCN	0,64

Anexo II.4.3 - 51

"Brasília – Patrimônio da Humanidade"

Secretaria de Estado de Transportes do Distrito Federal – ST/DF
Anexo do Palácio do Buriti, 15º Andar, Brasília (DF) – CEP: 70.075-900
Telefone: (061) 3441-3405





NOME	EXTENSÃO (KM)
RETORNO	0,02
SCN	0,04
SC1-2	0,61
RETORNO	0,02
SC1-2	0,12
SEM NOME	0,08
TERMINAL RODOVIÁRIO DO GAMA	-
SOMA	27,25

A figura a seguir mostra o itinerário da linha CRIADA (PC-23-002).



Figura 6 - Mapa da linha Criada (PC-23-002)

1.6.2 Demanda horária da linha CRIADA (PC-23-002)

A tabela a seguir apresenta a demanda mensal e anual da linha CRIADA (PC-23-002).



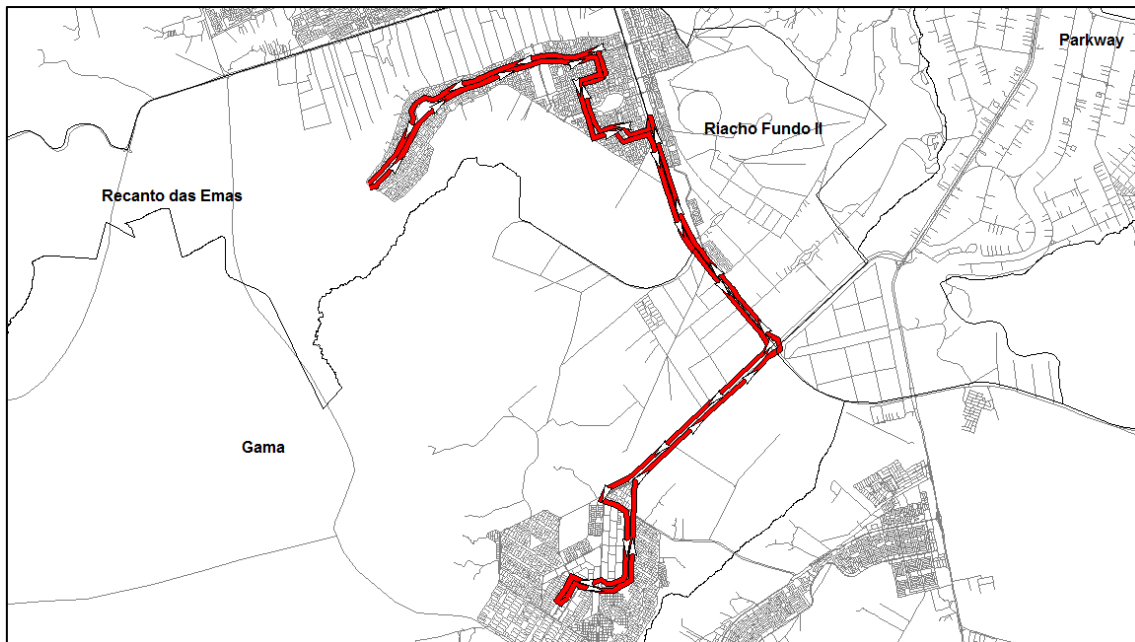

Tabela 31 - Demanda da linha Criada (PC-23-002)

Linha	Total de passageiros transportados	
	Mês	Ano
PC-23-002	2.098	25.181

1.6.3 Tipo de veículo

A Linha CRIADA (PC-23-002) deverá ser operada conforme tipo de veículo especificado na Tabela 13 do Anexo II.2.

1.6.4 Frequência diária mínima da linha CRIADA (PC-23-002)

Deverá ser observada a frequência diária mínima por sentido apresentada na tabela a seguir.

Tabela 32 - Frequência diária mínima da linha Criada (PC-23-002)

Sentido	Frequência Mínima		
	Dia Útil	Sábado	Domingo
Ida	5	0	0
Volta	5	0	0

Para esta linha também deve ser observada, por dia útil, a frequência mínima por sentido por período típico conforme apresentado na tabela a seguir.





Governo do Distrito Federal
Secretaria de Estado de Transportes



Tabela 33 - Frequência mínima por período típico da linha Criada (PC-23-002)

Sentido: Ida			Sentido: Volta				
Faixa horária	Período típico	Frequência mínima no dia útil	Faixa horária	Período típico	Frequência mínima no dia útil		
00:00	00:59	MAD	1	00:00	00:59	MAD	1
01:00	01:59			01:00	01:59		
02:00	02:59			02:00	02:59		
03:00	03:59			03:00	03:59		
04:00	04:59			04:00	04:59		
05:00	05:59	PM	1	05:00	05:59	PM	1
06:00	06:59			06:00	06:59		
07:00	07:59			07:00	07:59		
08:00	08:59	EP	1	08:00	08:59	EP	1
09:00	09:59			09:00	09:59		
10:00	10:59			10:00	10:59		
11:00	11:59			11:00	11:59		
12:00	12:59			12:00	12:59		
13:00	13:59			13:00	13:59		
14:00	14:59			14:00	14:59		
15:00	15:59			15:00	15:59		
16:00	16:59	PT	1	16:00	16:59	PT	1
17:00	17:59			17:00	17:59		
18:00	18:59			18:00	18:59		
19:00	19:59	PPT	1	19:00	19:59	PPT	1
20:00	20:59			20:00	20:59		
21:00	21:59	PN	0	21:00	21:59	PN	0
22:00	22:59			22:00	22:59		
23:00	23:59			23:00	23:59		
Total		5	Total		5		

Períodos típicos:

- MAD: Madrugada
- PM: Pico Manhã
- EP: Entrepico
- PT: Pico Tarde





- PPT: Pós Pico Tarde
- PN: Pico Noite

1.6.5 Tempo de ciclo da linha CRIADA (PC-23-002)

O tempo médio de ciclo durante o período de pico manhã de um dia útil está apresentado na tabela a seguir.

Tabela 34 - Tempo de Ciclo da linha Criada (PC-23-002)

Tempo de Ciclo (minutos)	136
---------------------------------	------------





1.7 Linha CRIADA (PC-23-003)

1.7.1 Itinerário descritivo da linha CRIADA (PC-23-003)

A tabela a seguir apresenta a descrição do itinerário da linha CRIADA (PC-23-003) no Sentido Ida.

Tabela 35 - Itinerário da linha Criada (PC-23-003) no Sentido Ida

NOME	EXTENSÃO (KM)
TERMINAL RODOVIÁRIO DO GAMA	-
SEM NOME	0,08
SC1-1	0,27
RETORNO	0,02
SC1-1	0,76
SCN	0,43
SCLN	0,21
SEM NOME	0,3
ROTATÓRIA	0,07
SEM NOME	0,33
ACESSO	0,05
SEM NOME	1,54
ROTATÓRIA	0,16
SEM NOME	0,7
DF-480	4,57
ROTATÓRIA	0,38
EPCT	2,35
SEM NOME	0,9
ROTATÓRIA	0,05
QS 12 CONJUNTO 1	0,14
QS 10 CONJUNTO 1	0,13
QS 8	0,31
QS 6	0,3
QS 4	0,34





Governo do Distrito Federal
Secretaria de Estado de Transportes



NOME	EXTENSÃO (KM)
SEM NOME	0,19
QS 2	0,52
ROTATÓRIA	0,05
CENTRAL	1,86
ROTATÓRIA	0,04
CENTRAL	0,36
ROTATÓRIA	0,01
DO CONTORNO	0,42
ROTATÓRIA	0,08
QN 8A	0,04
QN 8A CONJUNTO 4	0,07
QN 8A	0,04
QN 8A CONJUNTO 1	0,06
QN 8C CONJUNTO 3	0,17
QN 8C	0,04
QN 8C CONJUNTO 1	0,06
QN 8E CONJUNTO 5	0,1
QN 8E	0,06
QN 8E CONJUNTO 1	0,11
QN 10 CONJUNTO 4	0,07
ROTATÓRIA	0,04
QN 11	0,07
QN 15A CONJUNTO 1	0,16
QN 15C CONJUNTO 1	0,11
QN 15C	0,05
QN 15C CONJUNTO 7	0,16
QN 15E CONJUNTO 1	0,15
QN 15E CONJUNTO 3	0,05
ROTATÓRIA	0,07
DO CONTORNO	0,54
ROTATÓRIA	0,08
SOMA	20,22

A tabela a seguir apresenta a descrição do itinerário da linha CRIADA (PC-23-003) no Sentido Volta.

Anexo II.4.3 - 57

"Brasília – Patrimônio da Humanidade"

Secretaria de Estado de Transportes do Distrito Federal – ST/DF
Anexo do Palácio do Buriti, 15º Andar, Brasília (DF) – CEP: 70.075-900
Telefone: (061) 3441-3405





Governo do Distrito Federal
Secretaria de Estado de Transportes



Tabela 36 - Itinerário da linha Criada (PC-23-003) no Sentido Volta

NOME	EXTENSÃO (KM)
ROTATÓRIA	0,07
DO CONTORNO	0,53
ROTATÓRIA	0,01
QN 14F CONJUNTO 7	0,04
QN 14F CONJUNTO 8	0,07
QN 14F CONJUNTO 4	0,02
CONJUNTO 2	0,05
QN 14D CONJUNTO 7	0,11
QN 14D	0,05
QN 14D CONJUNTO 4	0,18
QN 14B CONJUNTO 5	0,16
QN 11	0,07
ROTATÓRIA	0,05
QN 10 CONJUNTO 3	0,08
QN 7F CONJUNTO 7	0,22
QN 7D CONJUNTO 2	0,05
QN 7D	0,02
QN 7D CONJUNTO 4	0,12
QN 7D	0,03
QN 7D CONJUNTO 6	0,07
QN 7B CONJUNTO 1	0,06
QN 7B	0,04
QN 7B CONJUNTO 4	0,12
ROTATÓRIA	0,02
DO CONTORNO	0,42
ROTATÓRIA	0,07
CENTRAL	0,36
ROTATÓRIA	0,05
CENTRAL	0,9
ROTATÓRIA	0,04
CENTRAL	0,91
ROTATÓRIA	0,05
QS 1	0,35
QS 3 CONJUNTO 1	0,52

Anexo II.4.3 - 58

"Brasília – Patrimônio da Humanidade"





Governo do Distrito Federal
Secretaria de Estado de Transportes



NOME	EXTENSÃO (KM)
QS 3 CONJUNTO 2	0,19
QS 5 CONJUNTO 1	0,29
QS 7 CONJUNTO 1	0,31
QS 9 CONJUNTO 1	0,27
ROTATÓRIA	0,07
SEM NOME	1,26
EPCT	0,13
RETORNO	0,03
EPCT	2,2
ROTATÓRIA	0,07
DF-480	5,26
CONTORNO	0,09
SCLN	0,12
RETORNO	0,05
SCLN	0,06
CONTORNO	0,15
DO CONTORNO	0,02
CONTORNO	0,51
ROTATÓRIA	0,08
SEM NOME	0,21
7	0,51
SEM NOME	1,15
ROTATÓRIA	0,06
SEM NOME	0,31
SCLN	0,06
RETORNO	0,06
SCLN	0,08
SCN	0,64
RETORNO	0,02
SCN	0,04
SC1-2	0,61
RETORNO	0,02
SC1-2	0,12
SEM NOME	0,08
TERMINAL RODOVIÁRIO DO GAMA	-
SOMA	21,04

Anexo II.4.3 - 59

"Brasília – Patrimônio da Humanidade"

Secretaria de Estado de Transportes do Distrito Federal – ST/DF
Anexo do Palácio do Buriti, 15º Andar, Brasília (DF) – CEP: 70.075-900
Telefone: (061) 3441-3405





A figura a seguir mostra o itinerário da linha CRIADA (PC-23-003).



Figura 7 - Mapa da linha Criada (PC-23-003)

1.7.2 Demanda horária da linha CRIADA (PC-23-003)

A tabela a seguir apresenta a demanda mensal e anual da linha CRIADA (PC-23-003).

Tabela 37 - Demanda da linha Criada (PC-23-003)

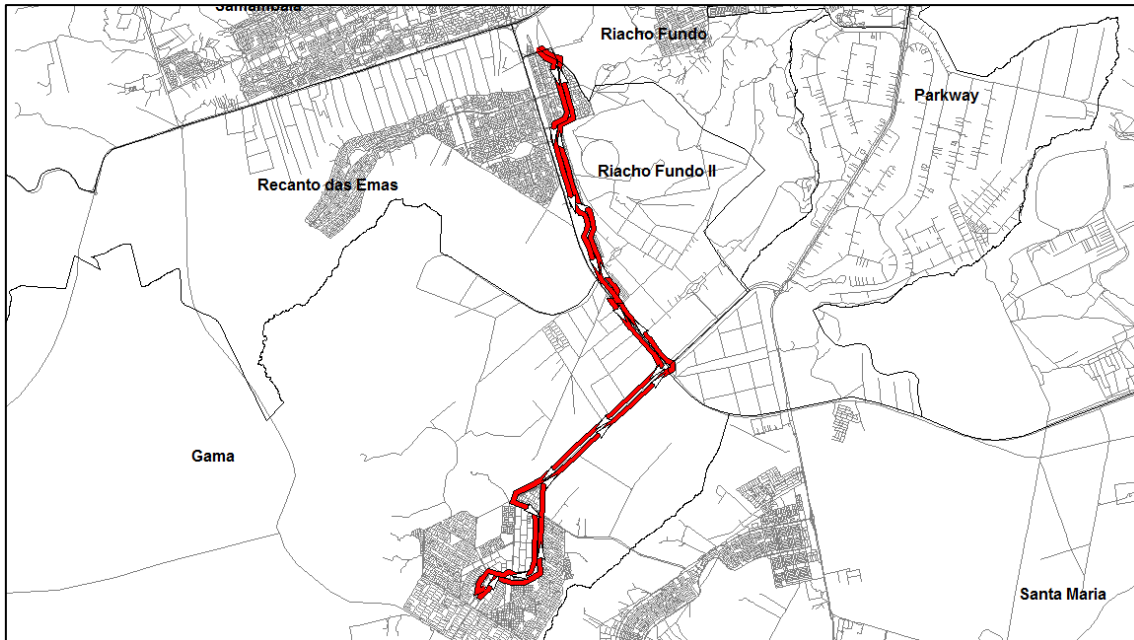
Linha	Total de passageiros transportados	
	Mês	Ano
PC-23-003	281	3.374

1.7.3 Tipo de veículo





A Linha CRIADA (PC-23-003) deverá ser operada conforme tipo de veículo especificado na Tabela 13 do Anexo II.2.

1.7.4 Frequência diária mínima da linha CRIADA (PC-23-003)

Deverá ser observada a frequência diária mínima por sentido apresentada na tabela a seguir.

Tabela 38 - Frequência diária mínima da linha Criada (PC-23-003)

Sentido	Frequência Mínima		
	Dia Útil	Sábado	Domingo
Ida	2	0	0
Volta	2	0	0

Para esta linha também deve ser observada, por dia útil, a frequência mínima por sentido por período típico conforme apresentado na tabela a seguir.





Governo do Distrito Federal
Secretaria de Estado de Transportes



Tabela 39 - Frequência mínima por período típico da linha Criada (PC-23-003)

Sentido: Ida			Sentido: Volta				
Faixa horária	Período típico	Frequência mínima no dia útil	Faixa horária	Período típico	Frequência mínima no dia útil		
00:00	00:59	MAD	0	00:00	00:59	MAD	0
01:00	01:59			01:00	01:59		
02:00	02:59			02:00	02:59		
03:00	03:59			03:00	03:59		
04:00	04:59			04:00	04:59		
05:00	05:59	PM	1	05:00	05:59	PM	0
06:00	06:59			06:00	06:59		
07:00	07:59			07:00	07:59		
08:00	08:59	EP	1	08:00	08:59	EP	1
09:00	09:59			09:00	09:59		
10:00	10:59			10:00	10:59		
11:00	11:59			11:00	11:59		
12:00	12:59			12:00	12:59		
13:00	13:59			13:00	13:59		
14:00	14:59			14:00	14:59		
15:00	15:59			15:00	15:59		
16:00	16:59	PT	0	16:00	16:59	PT	1
17:00	17:59			17:00	17:59		
18:00	18:59			18:00	18:59		
19:00	19:59	PPT	0	19:00	19:59	PPT	0
20:00	20:59			20:00	20:59		
21:00	21:59	PN	0	21:00	21:59	PN	0
22:00	22:59			22:00	22:59		
23:00	23:59			23:00	23:59		
Total		2	Total		2		

Períodos típicos:

- MAD: Madrugada
- PM: Pico Manhã
- EP: Entrepico
- PT: Pico Tarde

Anexo II.4.3 - 62

"Brasília – Patrimônio da Humanidade"

Secretaria de Estado de Transportes do Distrito Federal – ST/DF
Anexo do Palácio do Buriti, 15º Andar, Brasília (DF) – CEP: 70.075-900
Telefone: (061) 3441-3405





- PPT: Pós Pico Tarde
- PN: Pico Noite

1.7.5 Tempo de ciclo da linha CRIADA (PC-23-003)

O tempo médio de ciclo durante o período de pico manhã de um dia útil está apresentado na tabela a seguir.

Tabela 40 - Tempo de Ciclo da linha Criada (PC-23-003)

Tempo de Ciclo (minutos)	103
---------------------------------	------------





1.8 Linha CRIADA (PC-23-004)

1.8.1 Itinerário descritivo da linha CRIADA (PC-23-004)

A tabela a seguir apresenta a descrição do itinerário da linha CRIADA (PC-23-004) no Sentido Ida.

Tabela 41 - Itinerário da linha Criada (PC-23-004) no Sentido Ida

NOME	EXTENSÃO (KM)
TERMINAL RODOVIÁRIO DO GAMA	-
SEM NOME	0,08
SC1-2	0,36
SCN	0,19
RETORNO	0,02
SCN	0,64
ROTATÓRIA	0,41
SEM NOME	1,16
CONTORNO	0,41
DF-475	6,9
DF-341	1,4
EPCT	0,47
RETORNO	0,02
EPCT	7,93
LESTE	0,55
ROTATÓRIA	0,2
SUL	2,8
ROTATÓRIA	0,11
SUL	1,9
RETORNO	0,05
SUL	0,14
SEM NOME	0,15
QR 311 CONJUNTO 8	0,18
SEM NOME	1,01





Governo do Distrito Federal
Secretaria de Estado de Transportes



NOME	EXTENSÃO (KM)
SUL	0,18
SEM NOME	1,04
QN 523	0,03
QR 325 CONJUNTO 10	0,1
QR 325 CONJUNTO 6	0,1
QR 325 CONJUNTO 4	0,14
QR 327 CONJUNTO 3	0,04
QR 327 CONJUNTO 8	0,15
QR 327 CONJUNTO 10	0,05
QN 327	0,06
SEM NOME	0,32
ROTATÓRIA	0,03
TERMINAL RODOVIÁRIO DE SAMAMBAIA SUL	-
SOMA	29,32

A tabela a seguir apresenta a descrição do itinerário da linha CRIADA (PC-23-004) no Sentido Volta.

Tabela 42 - Itinerário da linha Criada (PC-23-004) no Sentido Volta

NOME	EXTENSÃO (KM)
TERMINAL RODOVIÁRIO DE SAMAMBAIA SUL	-
ROTATÓRIA	0,24
SEM NOME	0,36
QN 327	0,06
QR 327 CONJUNTO 10	0,05
QR 327 CONJUNTO 8	0,15
QR 327 CONJUNTO 3	0,04
QR 325 CONJUNTO 4	0,14
QR 325 CONJUNTO 6	0,1
QR 325 CONJUNTO 10	0,1
QN 523	0,03
SEM NOME	1,04
SUL	0,18
SEM NOME	1,01

Anexo II.4.3 - 65

"Brasília – Patrimônio da Humanidade"

Secretaria de Estado de Transportes do Distrito Federal – ST/DF
Anexo do Palácio do Buriti, 15º Andar, Brasília (DF) – CEP: 70.075-900
Telefone: (061) 3441-3405





Governo do Distrito Federal
Secretaria de Estado de Transportes



NOME	EXTENSÃO (KM)
QR 311 CONJUNTO 8	0,18
SEM NOME	0,15
SUL	1,82
ROTATÓRIA	0,11
SUL	2,77
ROTATÓRIA	0,03
LESTE	0,58
EPCT	7,39
DF-341	1,42
DF-475	6,9
CONTORNO	0,45
RETORNO	0,03
CONTORNO	0,06
SEM NOME	1,17
ROTATÓRIA	0,06
SEM NOME	0,29
ROTATÓRIA	0,07
SCN	0,44
SC1-2	0,61
RETORNO	0,02
SC1-2	0,12
SEM NOME	0,08
TERMINAL RODOVIÁRIO DO GAMA	-
SOMA	28,25

A figura a seguir mostra o itinerário da linha CRIADA (PC-23-004).





Figura 8 - Mapa da linha Criada (PC-23-004)

1.8.2 Demanda horária da linha CRIADA (PC-23-004)

A tabela a seguir apresenta a demanda mensal e anual da linha CRIADA (PC-23-004).

Tabela 43 - Demanda da linha Criada (PC-23-004)

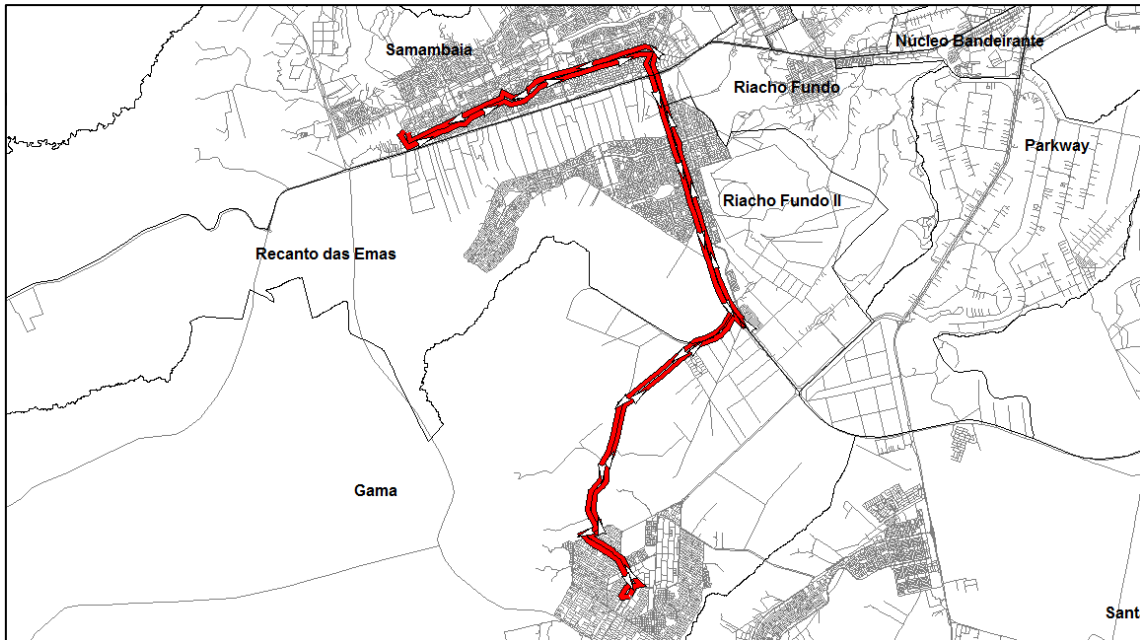
Linha	Total de passageiros transportados	
	Mês	Ano
PC-23-004	793	9.518

1.8.3 Tipo de veículo

A Linha CRIADA (PC-23-004) deverá ser operada conforme tipo de veículo especificado na Tabela 13 do Anexo II.2.





1.8.4 Frequência diária mínima da linha CRIADA (PC-23-004)

Deverá ser observada a frequência diária mínima por sentido apresentada na tabela a seguir.

Tabela 44 - Frequência diária mínima da linha Criada (PC-23-004)

Sentido	Frequência Mínima		
	Dia Útil	Sábado	Domingo
Ida	2	0	0
Volta	2	0	0

Para esta linha também deve ser observada, por dia útil, a frequência mínima por sentido por período típico conforme apresentado na tabela a seguir.





Governo do Distrito Federal
Secretaria de Estado de Transportes



Tabela 45 - Frequência mínima por período típico da linha Criada (PC-23-004)

Sentido: Ida			Sentido: Volta		
Faixa horária	Período típico	Frequência mínima no dia útil	Faixa horária	Período típico	Frequência mínima no dia útil
00:00	00:59	MAD	0	MAD	0
01:00	01:59				
02:00	02:59				
03:00	03:59				
04:00	04:59				
05:00	05:59	PM	0	PM	1
06:00	06:59				
07:00	07:59				
08:00	08:59	EP	1	EP	1
09:00	09:59				
10:00	10:59				
11:00	11:59				
12:00	12:59				
13:00	13:59				
14:00	14:59				
15:00	15:59				
16:00	16:59	PT	1	PT	0
17:00	17:59				
18:00	18:59				
19:00	19:59	PPT	0	PPT	0
20:00	20:59				
21:00	21:59	PN	0	PN	0
22:00	22:59				
23:00	23:59				
Total		2	Total		2

Períodos típicos:

- MAD: Madrugada
- PM: Pico Manhã
- EP: Entrepico
- PT: Pico Tarde

Anexo II.4.3 - 69

"Brasília – Patrimônio da Humanidade"

Secretaria de Estado de Transportes do Distrito Federal – ST/DF
Anexo do Palácio do Buriti, 15º Andar, Brasília (DF) – CEP: 70.075-900
Telefone: (061) 3441-3405





- PPT: Pós Pico Tarde
- PN: Pico Noite

1.8.5 Tempo de ciclo da linha CRIADA (PC-23-004)

O tempo médio de ciclo durante o período de pico manhã de um dia útil está apresentado na tabela a seguir.

Tabela 46 - Tempo de Ciclo da linha Criada (PC-23-004)

Tempo de Ciclo (minutos)	144
---------------------------------	-----





1.9 Linha CRIADA (PC-34-001)

1.9.1 Itinerário descritivo da linha CRIADA (PC-34-001)

A tabela a seguir apresenta a descrição do itinerário da linha CRIADA (PC-34-001) no Sentido Ida.

Tabela 47 - Itinerário da linha Criada (PC-34-001) no Sentido Ida

NOME	EXTENSÃO (KM)
TERMINAL RODOVIÁRIO DE RECANTO DAS EMAS	-
RECANTO DAS EMAS	1,19
ROTATÓRIA	0,1
RECANTO DAS EMAS	6,06
EPCT	0,02
RETORNO	0,06
EPCT	1,9
P/ ROD DF-075	0,46
DF-075 - PISTA LATERAL	0,16
DF-075	3,35
P/ ROD DF-001	0,24
DF-001	1,7
RETORNO	0,04
DF-001	0,07
ACESSO	0,05
QSF 1	0,04
QSF 4	0,06
QSF 5	0,13
QSF 6	0,13
QSF 9	0,13
QSF 10	0,18
RETORNO	0,03
QSF	0,24
QSE ÁREAS ESPECIAIS 1 A 3 E 14	0,15





Governo do Distrito Federal
Secretaria de Estado de Transportes



NOME	EXTENSÃO (KM)
QSE 7	0,33
DF-460	0,18
QSE 12	0,28
QSE	0,25
QSD 45	0,13
QSD 26	0,13
EQSD 33/45	0,01
QSD 33	0,21
QSD 18	0,22
QSD 10	0,11
QSD 13	0,11
EQSD 1/13	0,01
QSD 2	0,1
QSD 1	0,11
QSD	0,3
COMERCIAL SUL	0,4
QSA 12	0,23
QSA 11	0,23
QSA 2	0,25
QSA 1	0,27
COMERCIAL SUL	0,09
DF-085	0,55
SOMA	20,99

A tabela a seguir apresenta a descrição do itinerário da linha CRIADA (PC-34-001) no Sentido Volta.

Tabela 48 - Itinerário da linha Criada (PC-34-001) no Sentido Volta

NOME	EXTENSÃO (KM)
DF-085	0,41
SEM NOME	0,12
SANDU	0,34
CSC 1	0,08
CSC 2	0,07

Anexo II.4.3 - 72

"Brasília – Patrimônio da Humanidade"

Secretaria de Estado de Transportes do Distrito Federal – ST/DF
Anexo do Palácio do Buriti, 15º Andar, Brasília (DF) – CEP: 70.075-900
Telefone: (061) 3441-3405





Governo do Distrito Federal
Secretaria de Estado de Transportes



NOME	EXTENSÃO (KM)
CSC 3	0,08
CSC 4	0,07
CSC 5	0,08
CSC 6	0,08
CSC 7	0,08
CSC 8	0,08
CSC 9	0,08
CSC 10	0,08
CSC 11	0,08
CSC 12	0,08
SANDU	0,29
QSD 1	0,11
QSD 2	0,1
EQSD 1/13	0,01
QSD 13	0,11
QSD 10	0,11
QSD 18	0,22
QSD 33	0,21
EQSD 33/45	0,01
QSD 26	0,13
QSD 45	0,13
QSE	0,26
QSE 14	0,28
QSE	0,16
QSE 13	0,17
QSE	0,15
QSE ÁREA ESPECIAL 16	0,06
RETORNO	0,03
CSE 7	0,06
QSE	0,15
QSF 16	0,11
QSF 15	0,08
QSF 13	0,03
QSF 14	0,06
QSF 13	0,23
QSF 12	0,09

Anexo II.4.3 - 73

"Brasília – Patrimônio da Humanidade"

Secretaria de Estado de Transportes do Distrito Federal – ST/DF
Anexo do Palácio do Buriti, 15º Andar, Brasília (DF) – CEP: 70.075-900
Telefone: (061) 3441-3405





NOME	EXTENSÃO (KM)
QSF 3	0,06
QSF	0,43
DF-001	1,04
P/ ROD DF-075	0,34
DF-075	3,13
DF-075 - PISTA LATERAL	0,49
BR-060 - PISTA LATERAL	0,09
P/ AV LESTE	0,24
LESTE	0,05
EPCT	2,13
RECANTO DAS EMAS	6,33
ROTATÓRIA	0,07
RECANTO DAS EMAS	1,19
TERMINAL RODOVIÁRIO DE RECANTO DAS EMAS	-
SOMA	20,75

A figura a seguir mostra o itinerário da linha CRIADA (PC-34-001).



Figura 9 - Mapa da linha Criada (PC-34-001)



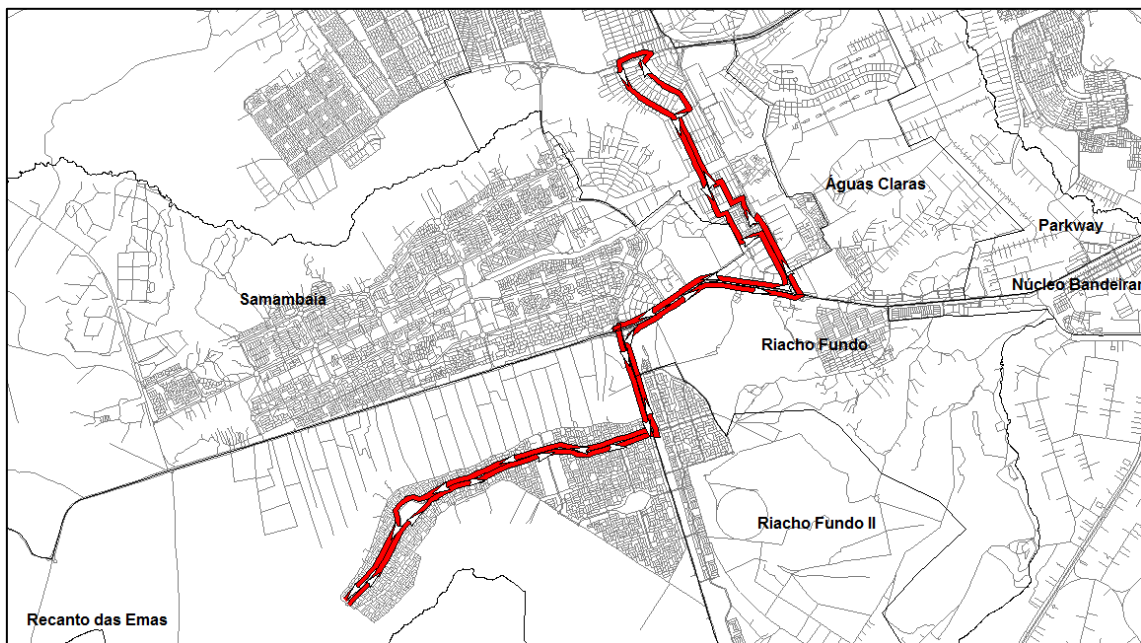

1.9.2 Demanda horária da linha CRIADA (PC-34-001)

A tabela a seguir apresenta a demanda mensal e anual da linha CRIADA (PC-34-001).

Tabela 49 - Demanda da linha Criada (PC-34-001)

Linha	Total de passageiros transportados	
	Mês	Ano
PC-34-001	26.495	317.934

1.9.3 Tipo de veículo

A Linha CRIADA (PC-34-001) deverá ser operada conforme tipo de veículo especificado na Tabela 13 do Anexo II.2.

1.9.4 Frequência diária mínima da linha CRIADA (PC-34-001)

Deverá ser observada a frequência diária mínima por sentido apresentada na tabela a seguir.

Tabela 50 - Frequência diária mínima da linha Criada (PC-34-001)

Sentido	Frequência Mínima		
	Dia Útil	Sábado	Domingo
Ida	10	9	1
Volta	10	9	1





Governo do Distrito Federal
Secretaria de Estado de Transportes



Para esta linha também deve ser observada, por dia útil, a frequência mínima por sentido por período típico conforme apresentado na tabela a seguir.

Tabela 51 - Frequência mínima por período típico da linha Criada (PC-34-001)

Sentido: Ida			Sentido: Volta				
Faixa horária	Período típico	Frequência mínima no dia útil	Faixa horária	Período típico	Frequência mínima no dia útil		
00:00	00:59	MAD	1	00:00	00:59	MAD	1
01:00	01:59			01:00	01:59		
02:00	02:59			02:00	02:59		
03:00	03:59			03:00	03:59		
04:00	04:59			04:00	04:59		
05:00	05:59	PM	1	05:00	05:59	PM	1
06:00	06:59			06:00	06:59		
07:00	07:59			07:00	07:59		
08:00	08:59	EP	3	08:00	08:59	EP	3
09:00	09:59			09:00	09:59		
10:00	10:59			10:00	10:59		
11:00	11:59			11:00	11:59		
12:00	12:59			12:00	12:59		
13:00	13:59			13:00	13:59		
14:00	14:59			14:00	14:59		
15:00	15:59			15:00	15:59		
16:00	16:59	PT	2	16:00	16:59	PT	2
17:00	17:59			17:00	17:59		
18:00	18:59			18:00	18:59		
19:00	19:59	PPT	2	19:00	19:59	PPT	2
20:00	20:59			20:00	20:59		
21:00	21:59	PN	1	21:00	21:59	PN	1
22:00	22:59			22:00	22:59		
23:00	23:59			23:00	23:59		
Total			10	Total			10





Períodos típicos:

- MAD: Madrugada
- PM: Pico Manhã
- EP: Entrepico
- PT: Pico Tarde
- PPT: Pós Pico Tarde
- PN: Pico Noite

1.9.5 Tempo de ciclo da linha CRIADA (PC-34-001)

O tempo médio de ciclo durante o período de pico manhã de um dia útil está apresentado na tabela a seguir.

Tabela 52 - Tempo de Ciclo da linha Criada (PC-34-001)

Tempo de Ciclo (minutos)	104
---------------------------------	-----





1.10 Linha CRIADA (PC-34-002)

1.10.1 Itinerário descritivo da linha CRIADA (PC-34-002)

A tabela a seguir apresenta a descrição do itinerário da linha CRIADA (PC-34-002) no Sentido Ida.

Tabela 53 - Itinerário da linha Criada (PC-34-002) no Sentido Ida

NOME	EXTENSÃO (KM)
SEM NOME	0,43
RETORNO	0,02
SEM NOME	1,41
RECANTO DAS EMAS	0,03
RETORNO	0,04
RECANTO DAS EMAS	0,07
RETORNO	0,04
RECANTO DAS EMAS	0,02
SEM NOME	0,54
204	0,59
ROTATÓRIA	0,08
405	0,04
405 CONJUNTO 19	0,03
403 CONJUNTO 20	0,06
405 CONJUNTO 18	0,03
403 CONJUNTO 19	0,02
405 CONJUNTO 17	0,04
405 CONJUNTO 15	0,05
405 CONJUNTO 11	0,06
403 CONJUNTO 18	0,05
405 CONJUNTO 4	0,05
405 CONJUNTO 3	0,02
405 CONJUNTO 17	0,03
405 CONJUNTO 2	0,05





Governo do Distrito Federal
Secretaria de Estado de Transportes



NOME	EXTENSÃO (KM)
405	0,07
ROTATÓRIA	0,08
604	0,06
604 CONJUNTO 2	0,05
604 CONJUNTO 3	0,04
604 CONJUNTO 4	0,04
604	0,05
605 CONJUNTO 3	0,02
604 CONJUNTO 11	0,02
605 CONJUNTO 4	0,05
604 CONJUNTO 13	0,04
605	0,03
605 CONJUNTO 7	0,05
604 CONJUNTO 17	0,05
605 CONJUNTO 8	0,06
604 CONJUNTO 26	0,11
604 CONJUNTO 25	0,09
804 CONJUNTO 2	0,02
604 CONJUNTO 24	0,12
604 CONJUNTO 23	0,02
804 CONJUNTO 1	0,02
603 CONJUNTO 14	0,12
SEM NOME	0,02
804 CONJUNTO 9A	0,05
603 CONJUNTO 13	0,05
MONJOLO	0,05
SEM NOME	0,31
803 CONJUNTO 2	0,05
803 CONJUNTO 1	0,16
802 CONJUNTO 6	0,05
801 CONJUNTO 20	0,06
801 CONJUNTO 12	0,05
802 CONJUNTO 2	0,04
801 CONJUNTO 11	0,05
802 CONJUNTO 1	0,04
801 CONJUNTO 10	0,04

Anexo II.4.3 - 79

"Brasília – Patrimônio da Humanidade"

Secretaria de Estado de Transportes do Distrito Federal – ST/DF
Anexo do Palácio do Buriti, 15º Andar, Brasília (DF) – CEP: 70.075-900
Telefone: (061) 3441-3405





Governo do Distrito Federal
Secretaria de Estado de Transportes



NOME	EXTENSÃO (KM)
802 CONJUNTO 13A	0,06
801	0,12
EPCT	1,18
RETORNO	0,02
EPCT	0,24
SEM NOME	0,14
QS 1	0,08
ROTATÓRIA	0,08
CENTRAL	1,86
ROTATÓRIA	0,04
CENTRAL	0,36
ROTATÓRIA	0,01
DO CONTORNO	0,42
ROTATÓRIA	0,08
QN 8A	0,04
QN 8A CONJUNTO 4	0,07
QN 8A	0,04
QN 8A CONJUNTO 1	0,06
QN 8C CONJUNTO 3	0,17
QN 8C	0,04
QN 8C CONJUNTO 1	0,06
QN 8E CONJUNTO 5	0,1
QN 8E	0,06
QN 8E CONJUNTO 1	0,11
QN 10 CONJUNTO 4	0,07
ROTATÓRIA	0,04
QN 11	0,07
QN 15A CONJUNTO 1	0,16
QN 15C CONJUNTO 1	0,11
QN 15C	0,05
QN 15C CONJUNTO 7	0,16
QN 15E CONJUNTO 1	0,15
QN 15E CONJUNTO 3	0,05
ROTATÓRIA	0,07
DO CONTORNO	0,54
ROTATÓRIA	0,08

Anexo II.4.3 - 80

"Brasília – Patrimônio da Humanidade"

Secretaria de Estado de Transportes do Distrito Federal – ST/DF
Anexo do Palácio do Buriti, 15º Andar, Brasília (DF) – CEP: 70.075-900
Telefone: (061) 3441-3405





Governo do Distrito Federal
Secretaria de Estado de Transportes



NOME	EXTENSÃO (KM)
DO CONTORNO	0,55
EPCT	0,86
LESTE	0,55
ROTATÓRIA	0,12
LESTE	0,55
ROTATÓRIA	0,12
LESTE	0,74
DF-460	1,66
QSE 12	0,28
QSE	0,25
QSD 45	0,13
QSD 26	0,13
EQSD 33/45	0,01
QSD 33	0,21
QSD 18	0,22
QSD 10	0,11
QSD 13	0,11
EQSD 1/13	0,01
QSD 2	0,1
QSD 1	0,11
QSD	0,3
COMERCIAL SUL	0,4
QSA 12	0,23
QSA 11	0,23
QSA 2	0,25
QSA 1	0,27
COMERCIAL SUL	0,11
C 8	0,25
CNB 1	0,05
QNA 1	0,1
CNB 2	0,05
CNB 3	0,05
QNA 2	0,1
CNB 4	0,05
CNB 5	0,05
QNA 16	0,1

Anexo II.4.3 - 81

"Brasília – Patrimônio da Humanidade"

Secretaria de Estado de Transportes do Distrito Federal – ST/DF
Anexo do Palácio do Buriti, 15º Andar, Brasília (DF) – CEP: 70.075-900
Telefone: (061) 3441-3405





Governo do Distrito Federal
Secretaria de Estado de Transportes



NOME	EXTENSÃO (KM)
CNB 6	0,05
CNB 7	0,05
QNA 17	0,1
CNB 8	0,05
CNB 9	0,05
QNA 29	0,1
CNB 10	0,05
QNA 30	0,1
CNB 12	0,1
QNA 41	0,19
QNA 42	0,19
COMERCIAL	0,1
QND 1	0,11
QNE 1	0,11
QND 2	0,11
QNE 6	0,11
QND 13	0,11
QNE 7	0,11
QND 14	0,11
QNE 16	0,11
QND 27	0,11
QNE 17	0,11
QND 28	0,14
QNE 26	0,15
QND 47	0,13
QNE 27	0,13
COMERCIAL	0,02
HÉLIO PRATES	1,48
RETORNO	0,04
HÉLIO PRATES	0,2
SOMA	26,95

A tabela a seguir apresenta a descrição do itinerário da linha CRIADA (PC-34-002) no Sentido Volta.





Governo do Distrito Federal
Secretaria de Estado de Transportes



Tabela 54 - Itinerário da linha Criada (PC-34-002) no Sentido Volta

NOME	EXTENSÃO (KM)
HÉLIO PRATES	0,92
QNE 35	0,27
QNE 34	0,28
QNE 25	0,22
QNE 24	0,22
QNE 15	0,22
QNE 14	0,22
QNE 5	0,22
SANDU	0,24
CNB 14	0,14
SANDU	1,82
CSC 1	0,08
CSC 2	0,07
CSC 3	0,08
CSC 4	0,07
CSC 5	0,08
CSC 6	0,08
CSC 7	0,08
CSC 8	0,08
CSC 9	0,08
CSC 10	0,08
CSC 11	0,08
CSC 12	0,08
SANDU	0,29
QSD 1	0,11
QSD 2	0,1
EQSD 1/13	0,01
QSD 13	0,11
QSD 10	0,11
QSD 18	0,22
QSD 33	0,21
EQSD 33/45	0,01
QSD 26	0,13
QSD 45	0,13
QSE	0,26





Governo do Distrito Federal
Secretaria de Estado de Transportes



NOME	EXTENSÃO (KM)
QSE 14	0,28
DF-460	1,6
LESTE	0,11
RETORNO	0,06
LESTE	0,81
ROTATÓRIA	0,12
LESTE	0,55
ROTATÓRIA	0,12
LESTE	0,58
EPCT	0,12
P/ ROD BR-060	0,22
BR-060 - PISTA LATERAL	0,1
DF-075 - PISTA LATERAL	0,53
DF-075	0,21
SEM NOME	1
ROTATÓRIA	0,09
DO CONTORNO	0,53
ROTATÓRIA	0,01
QN 14F CONJUNTO 7	0,04
QN 14F CONJUNTO 8	0,07
QN 14F CONJUNTO 4	0,02
CONJUNTO 2	0,05
QN 14D CONJUNTO 7	0,11
QN 14D	0,05
QN 14D CONJUNTO 4	0,18
QN 14B CONJUNTO 5	0,16
QN 11	0,07
ROTATÓRIA	0,05
QN 10 CONJUNTO 3	0,08
QN 7F CONJUNTO 7	0,22
QN 7D CONJUNTO 2	0,05
QN 7D	0,02
QN 7D CONJUNTO 4	0,12
QN 7D	0,03
QN 7D CONJUNTO 6	0,07
QN 7B CONJUNTO 1	0,06

Anexo II.4.3 - 84

"Brasília – Patrimônio da Humanidade"

Secretaria de Estado de Transportes do Distrito Federal – ST/DF
Anexo do Palácio do Buriti, 15º Andar, Brasília (DF) – CEP: 70.075-900
Telefone: (061) 3441-3405





Governo do Distrito Federal
Secretaria de Estado de Transportes



NOME	EXTENSÃO (KM)
QN 7B	0,04
QN 7B CONJUNTO 4	0,12
ROTATÓRIA	0,02
DO CONTORNO	0,42
ROTATÓRIA	0,07
CENTRAL	0,36
ROTATÓRIA	0,05
CENTRAL	0,9
ROTATÓRIA	0,04
CENTRAL	0,91
ROTATÓRIA	0,01
QC 5	0,08
SEM NOME	0,14
EPCT	1,24
RETORNO	0,04
EPCT	0,32
801	0,12
802 CONJUNTO 13A	0,06
801 CONJUNTO 10	0,04
802 CONJUNTO 1	0,04
801 CONJUNTO 11	0,05
802 CONJUNTO 2	0,04
801 CONJUNTO 12	0,05
801 CONJUNTO 20	0,06
802 CONJUNTO 6	0,05
803 CONJUNTO 1	0,16
803 CONJUNTO 2	0,02
SEM NOME	0,31
MONJOLO	0,07
603 CONJUNTO 13	0,05
804 CONJUNTO 9A	0,05
SEM NOME	0,02
603 CONJUNTO 14	0,12
804 CONJUNTO 1	0,02
604 CONJUNTO 23	0,02
604 CONJUNTO 24	0,12

Anexo II.4.3 - 85

"Brasília – Patrimônio da Humanidade"

Secretaria de Estado de Transportes do Distrito Federal – ST/DF
Anexo do Palácio do Buriti, 15º Andar, Brasília (DF) – CEP: 70.075-900
Telefone: (061) 3441-3405





Governo do Distrito Federal
Secretaria de Estado de Transportes



NOME	EXTENSÃO (KM)
804 CONJUNTO 2	0,02
604 CONJUNTO 25	0,09
604 CONJUNTO 26	0,11
605 CONJUNTO 8	0,06
604 CONJUNTO 17	0,05
605 CONJUNTO 7	0,05
605	0,03
604 CONJUNTO 13	0,04
605 CONJUNTO 4	0,05
604 CONJUNTO 11	0,02
605 CONJUNTO 3	0,02
604	0,05
604 CONJUNTO 4	0,04
604 CONJUNTO 3	0,04
604 CONJUNTO 2	0,05
604	0,06
ROTATÓRIA	0,08
405	0,07
405 CONJUNTO 2	0,05
405 CONJUNTO 17	0,03
405 CONJUNTO 3	0,02
405 CONJUNTO 4	0,05
403 CONJUNTO 18	0,05
405 CONJUNTO 11	0,06
405 CONJUNTO 15	0,05
405 CONJUNTO 17	0,04
403 CONJUNTO 19	0,02
405 CONJUNTO 18	0,03
403 CONJUNTO 20	0,06
405 CONJUNTO 19	0,03
405	0,04
ROTATÓRIA	0,03
204	0,59
SEM NOME	0,88
RETORNO	0,02
SEM NOME	0,43

Anexo II.4.3 - 86

"Brasília – Patrimônio da Humanidade"

Secretaria de Estado de Transportes do Distrito Federal – ST/DF
Anexo do Palácio do Buriti, 15º Andar, Brasília (DF) – CEP: 70.075-900
Telefone: (061) 3441-3405





Governo do Distrito Federal
Secretaria de Estado de Transportes



NOME	EXTENSÃO (KM)
SOMA	25,53

A figura a seguir mostra o itinerário da linha CRIADA (PC-34-002).



Figura 10 - Mapa da linha Criada (PC-34-002)

1.10.2 Demanda horária da linha CRIADA (PC-34-002)

A tabela a seguir apresenta a demanda mensal e anual da linha CRIADA (PC-34-002).

Tabela 55 - Demanda da linha Criada (PC-34-002)

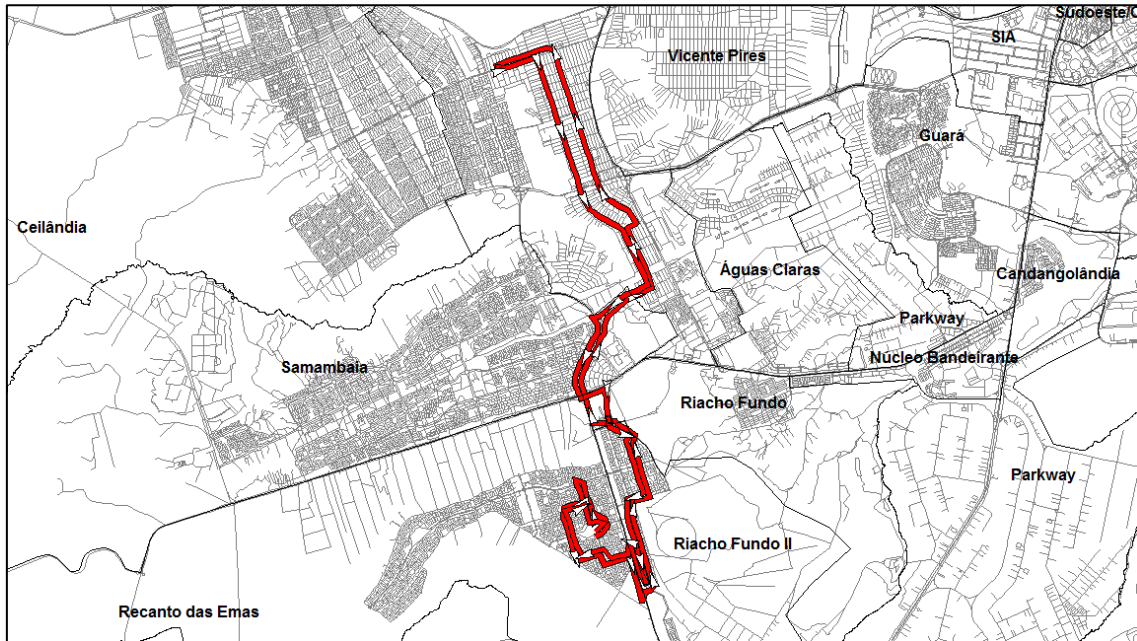
Linha	Total de passageiros transportados	
	Mês	Ano
PC-34-002	9.326	111.908





1.10.3 Tipo de veículo

A Linha CRIADA (PC-34-002) deverá ser operada conforme tipo de veículo especificado na Tabela 13 do Anexo II.2.

1.10.4 Frequência diária mínima da linha CRIADA (PC-34-002)

Deverá ser observada a frequência diária mínima por sentido apresentada na tabela a seguir.

Tabela 56 - Frequência diária mínima da linha Criada (PC-34-002)

Sentido	Frequência Mínima		
	Dia Útil	Sábado	Domingo
Ida	7	2	1
Volta	7	2	1

Para esta linha também deve ser observada, por dia útil, a frequência mínima por sentido por período típico conforme apresentado na tabela a seguir.





Governo do Distrito Federal
Secretaria de Estado de Transportes



Tabela 57 - Frequência mínima por período típico da linha Criada (PC-34-002)

Sentido: Ida			Sentido: Volta		
Faixa horária	Período típico	Frequência mínima no dia útil	Faixa horária	Período típico	Frequência mínima no dia útil
00:00	MAD	1	00:00	MAD	1
01:00					
02:00					
03:00					
04:00					
05:00	PM	1	05:00	PM	1
06:00					
07:00					
08:00	EP	2	08:00	EP	2
09:00					
10:00					
11:00					
12:00					
13:00					
14:00					
15:00					
16:00	PT	1	16:00	PT	1
17:00					
18:00					
19:00	PPT	1	19:00	PPT	1
20:00					
21:00	PN	1	21:00	PN	1
22:00					
23:00					
Total		7	Total		7

Períodos típicos:

- MAD: Madrugada
- PM: Pico Manhã
- EP: Entrepico
- PT: Pico Tarde

Anexo II.4.3 - 89

"Brasília – Patrimônio da Humanidade"

Secretaria de Estado de Transportes do Distrito Federal – ST/DF
Anexo do Palácio do Buriti, 15º Andar, Brasília (DF) – CEP: 70.075-900
Telefone: (061) 3441-3405





- PPT: Pós Pico Tarde
- PN: Pico Noite

1.10.5 Tempo de ciclo da linha CRIADA (PC-34-002)

O tempo médio de ciclo durante o período de pico manhã de um dia útil está apresentado na tabela a seguir.

Tabela 58 - Tempo de Ciclo da linha Criada (PC-34-002)

Tempo de Ciclo (minutos)	131
---------------------------------	------------





1.11 Linha CRIADA (PC-34-003)

1.11.1 Itinerário descritivo da linha CRIADA (PC-34-003)

A tabela a seguir apresenta a descrição do itinerário da linha CRIADA (PC-34-003) no Sentido Ida.

Tabela 59 - Itinerário da linha Criada (PC-34-003) no Sentido Ida

NOME	EXTENSÃO (KM)
SEM NOME	2,37
RECANTO DAS EMAS	0,03
RETORNO	0,04
RECANTO DAS EMAS	0,07
RETORNO	0,04
RECANTO DAS EMAS	0,02
SEM NOME	0,54
204	0,59
ROTATÓRIA	0,08
405	0,04
405 CONJUNTO 19	0,03
403 CONJUNTO 20	0,06
405 CONJUNTO 18	0,03
403 CONJUNTO 19	0,02
405 CONJUNTO 17	0,04
405 CONJUNTO 15	0,05
405 CONJUNTO 11	0,06
403 CONJUNTO 18	0,05
405 CONJUNTO 4	0,05
405 CONJUNTO 3	0,02
405 CONJUNTO 17	0,03
405 CONJUNTO 2	0,05
405	0,07
ROTATÓRIA	0,08





Governo do Distrito Federal
Secretaria de Estado de Transportes



NOME	EXTENSÃO (KM)
604	0,06
604 CONJUNTO 2	0,05
604 CONJUNTO 3	0,04
604 CONJUNTO 4	0,04
604	0,05
605 CONJUNTO 3	0,02
604 CONJUNTO 11	0,02
605 CONJUNTO 4	0,05
604 CONJUNTO 13	0,04
605	0,03
605 CONJUNTO 7	0,05
604 CONJUNTO 17	0,05
605 CONJUNTO 8	0,06
604 CONJUNTO 26	0,11
604 CONJUNTO 25	0,09
804 CONJUNTO 2	0,02
604 CONJUNTO 24	0,12
604 CONJUNTO 23	0,02
804 CONJUNTO 1	0,02
603 CONJUNTO 14	0,12
SEM NOME	0,02
804 CONJUNTO 9A	0,05
603 CONJUNTO 13	0,05
MONJOLO	0,05
SEM NOME	0,31
803 CONJUNTO 2	0,05
803 CONJUNTO 1	0,16
802 CONJUNTO 6	0,05
801 CONJUNTO 20	0,06
801 CONJUNTO 12	0,05
802 CONJUNTO 2	0,04
801 CONJUNTO 11	0,05
802 CONJUNTO 1	0,04
801 CONJUNTO 10	0,04
802 CONJUNTO 13A	0,06
801	0,12

Anexo II.4.3 - 92

"Brasília – Patrimônio da Humanidade"

Secretaria de Estado de Transportes do Distrito Federal – ST/DF
Anexo do Palácio do Buriti, 15º Andar, Brasília (DF) – CEP: 70.075-900
Telefone: (061) 3441-3405





Governo do Distrito Federal
Secretaria de Estado de Transportes



NOME	EXTENSÃO (KM)
EPCT	1,18
RETORNO	0,02
EPCT	0,24
SEM NOME	0,14
QS 1	0,08
ROTATÓRIA	0,08
CENTRAL	1,86
ROTATÓRIA	0,04
CENTRAL	0,36
ROTATÓRIA	0,01
DO CONTORNO	0,42
ROTATÓRIA	0,08
QN 8A	0,04
QN 8A CONJUNTO 4	0,07
QN 8A	0,04
QN 8A CONJUNTO 1	0,06
QN 8C CONJUNTO 3	0,17
QN 8C	0,04
QN 8C CONJUNTO 1	0,06
QN 8E CONJUNTO 5	0,1
QN 8E	0,06
QN 8E CONJUNTO 1	0,11
QN 10 CONJUNTO 4	0,07
ROTATÓRIA	0,04
QN 11	0,07
QN 15A CONJUNTO 1	0,16
QN 15C CONJUNTO 1	0,11
QN 15C	0,05
QN 15C CONJUNTO 7	0,16
QN 15E CONJUNTO 1	0,15
QN 15E CONJUNTO 3	0,05
ROTATÓRIA	0,07
DO CONTORNO	0,54
ROTATÓRIA	0,06
SEM NOME	1
DF-075	3,24

Anexo II.4.3 - 93

"Brasília – Patrimônio da Humanidade"

Secretaria de Estado de Transportes do Distrito Federal – ST/DF
Anexo do Palácio do Buriti, 15º Andar, Brasília (DF) – CEP: 70.075-900
Telefone: (061) 3441-3405





Governo do Distrito Federal
Secretaria de Estado de Transportes



NOME	EXTENSÃO (KM)
RETORNO	0,07
DF-075	0,11
ACESSO	0,18
P/ ROD DF-001	0,14
DF-001	1,39
RETORNO	0,04
DF-001	0,07
ACESSO	0,05
QSF 1	0,04
QSF 4	0,06
QSF 5	0,13
QSF 6	0,13
QSF 9	0,13
QSF 10	0,13
CSF 1	0,01
QSF 11	0,09
QSF 15	0,09
CSF 3	0,03
QSE ÁREAS ESPECIAIS 1 A 3 E 14	0,15
QSE 7	0,33
DF-460	0,18
QSE 12	0,28
QSE	0,25
QSD 45	0,13
QSD 26	0,13
EQSD 33/45	0,01
QSD 33	0,21
QSD 18	0,22
QSD 10	0,11
QSD 13	0,11
EQSD 1/13	0,01
QSD 2	0,1
QSD 1	0,11
QSD	0,3
COMERCIAL SUL	0,4
QSA 12	0,23

Anexo II.4.3 - 94

"Brasília – Patrimônio da Humanidade"

Secretaria de Estado de Transportes do Distrito Federal – ST/DF
Anexo do Palácio do Buriti, 15º Andar, Brasília (DF) – CEP: 70.075-900
Telefone: (061) 3441-3405





Governo do Distrito Federal
Secretaria de Estado de Transportes



NOME	EXTENSÃO (KM)
QSA 11	0,23
QSA 2	0,25
QSA 1	0,27
COMERCIAL SUL	0,11
C 8	0,25
CNB 1	0,05
QNA 1	0,1
CNB 2	0,05
CNB 3	0,05
QNA 2	0,1
CNB 4	0,05
CNB 5	0,05
QNA 16	0,1
CNB 6	0,05
CNB 7	0,05
QNA 17	0,1
CNB 8	0,05
CNB 9	0,05
QNA 29	0,1
CNB 10	0,05
QNA 30	0,1
CNB 12	0,1
QNA 41	0,19
QNA 42	0,19
COMERCIAL	0,1
QND 1	0,11
QNE 1	0,11
QND 2	0,11
QNE 6	0,11
QND 13	0,11
QNE 7	0,11
QND 14	0,11
QNE 16	0,11
QND 27	0,11
QNE 17	0,11
QND 28	0,14

Anexo II.4.3 - 95

"Brasília – Patrimônio da Humanidade"

Secretaria de Estado de Transportes do Distrito Federal – ST/DF
Anexo do Palácio do Buriti, 15º Andar, Brasília (DF) – CEP: 70.075-900
Telefone: (061) 3441-3405





Governo do Distrito Federal
Secretaria de Estado de Transportes



NOME	EXTENSÃO (KM)
QNE 26	0,15
QND 47	0,13
QNE 27	0,13
COMERCIAL	0,02
HÉLIO PRATES	1,48
RETORNO	0,04
HÉLIO PRATES	0,2
SOMA	30,08

A tabela a seguir apresenta a descrição do itinerário da linha CRIADA (PC-34-003) no Sentido Volta.

Tabela 60 - Itinerário da linha Criada (PC-34-003) no Sentido Volta

NOME	EXTENSÃO (KM)
HÉLIO PRATES	0,92
QNE 35	0,27
QNE 34	0,28
QNE 25	0,22
QNE 24	0,22
QNE 15	0,22
QNE 14	0,22
QNE 5	0,22
SANDU	0,24
CNB 14	0,14
SANDU	1,82
CSC 1	0,08
CSC 2	0,07
CSC 3	0,08
CSC 4	0,07
CSC 5	0,08
CSC 6	0,08
CSC 7	0,08
CSC 8	0,08
CSC 9	0,08

Anexo II.4.3 - 96

"Brasília – Patrimônio da Humanidade"

Secretaria de Estado de Transportes do Distrito Federal – ST/DF
Anexo do Palácio do Buriti, 15º Andar, Brasília (DF) – CEP: 70.075-900
Telefone: (061) 3441-3405





Governo do Distrito Federal
Secretaria de Estado de Transportes



NOME	EXTENSÃO (KM)
CSC 10	0,08
CSC 11	0,08
CSC 12	0,08
SANDU	0,29
QSD 1	0,11
QSD 2	0,1
EQSD 1/13	0,01
QSD 13	0,11
QSD 10	0,11
QSD 18	0,22
QSD 33	0,21
EQSD 33/45	0,01
QSD 26	0,13
QSD 45	0,13
QSE	0,26
QSE 14	0,28
QSE	0,16
QSE 13	0,17
QSE	0,25
QSF	0,06
QSF 16	0,14
QSF 15	0,08
QSF 13	0,03
QSF 14	0,06
QSF 13	0,23
QSF 12	0,09
QSF 3	0,06
QSF	0,43
DF-001	1,04
P/ ROD DF-075	0,34
DF-075	3,13
DF-075 - PISTA LATERAL	0,49
BR-060 - PISTA LATERAL	0,09
P/ AV LESTE	0,24
LESTE	0,05
EPCT	0,12

Anexo II.4.3 - 97

"Brasília – Patrimônio da Humanidade"

Secretaria de Estado de Transportes do Distrito Federal – ST/DF
Anexo do Palácio do Buriti, 15º Andar, Brasília (DF) – CEP: 70.075-900
Telefone: (061) 3441-3405





Governo do Distrito Federal
Secretaria de Estado de Transportes



NOME	EXTENSÃO (KM)
P/ ROD BR-060	0,22
BR-060 - PISTA LATERAL	0,1
DF-075 - PISTA LATERAL	0,53
DF-075	0,21
SEM NOME	1
ROTATÓRIA	0,09
DO CONTORNO	0,53
ROTATÓRIA	0,01
QN 14F CONJUNTO 7	0,04
QN 14F CONJUNTO 8	0,07
QN 14F CONJUNTO 4	0,02
CONJUNTO 2	0,05
QN 14D CONJUNTO 7	0,11
QN 14D	0,05
QN 14D CONJUNTO 4	0,18
QN 14B CONJUNTO 5	0,16
QN 11	0,07
ROTATÓRIA	0,05
QN 10 CONJUNTO 3	0,08
QN 7F CONJUNTO 7	0,22
QN 7D CONJUNTO 2	0,05
QN 7D	0,02
QN 7D CONJUNTO 4	0,12
QN 7D	0,03
QN 7D CONJUNTO 6	0,07
QN 7B CONJUNTO 1	0,06
QN 7B	0,04
QN 7B CONJUNTO 4	0,12
ROTATÓRIA	0,02
DO CONTORNO	0,42
ROTATÓRIA	0,07
CENTRAL	0,36
ROTATÓRIA	0,05
CENTRAL	0,9
ROTATÓRIA	0,04
CENTRAL	0,91

Anexo II.4.3 - 98

"Brasília – Patrimônio da Humanidade"

Secretaria de Estado de Transportes do Distrito Federal – ST/DF
Anexo do Palácio do Buriti, 15º Andar, Brasília (DF) – CEP: 70.075-900
Telefone: (061) 3441-3405





Governo do Distrito Federal
Secretaria de Estado de Transportes



NOME	EXTENSÃO (KM)
ROTATÓRIA	0,01
QC 5	0,08
SEM NOME	0,14
EPCT	1,24
RETORNO	0,04
EPCT	0,32
801	0,12
802 CONJUNTO 13A	0,06
801 CONJUNTO 10	0,04
802 CONJUNTO 1	0,04
801 CONJUNTO 11	0,05
802 CONJUNTO 2	0,04
801 CONJUNTO 12	0,05
801 CONJUNTO 20	0,06
802 CONJUNTO 6	0,05
803 CONJUNTO 1	0,16
803 CONJUNTO 2	0,02
SEM NOME	0,31
MONJOLO	0,07
603 CONJUNTO 13	0,05
804 CONJUNTO 9A	0,05
SEM NOME	0,02
603 CONJUNTO 14	0,12
804 CONJUNTO 1	0,02
604 CONJUNTO 23	0,02
604 CONJUNTO 24	0,12
804 CONJUNTO 2	0,02
604 CONJUNTO 25	0,09
604 CONJUNTO 26	0,11
605 CONJUNTO 8	0,06
604 CONJUNTO 17	0,05
605 CONJUNTO 7	0,05
605	0,03
604 CONJUNTO 13	0,04
605 CONJUNTO 4	0,05
604 CONJUNTO 11	0,02

Anexo II.4.3 - 99

"Brasília – Patrimônio da Humanidade"

Secretaria de Estado de Transportes do Distrito Federal – ST/DF
Anexo do Palácio do Buriti, 15º Andar, Brasília (DF) – CEP: 70.075-900
Telefone: (061) 3441-3405





Governo do Distrito Federal
Secretaria de Estado de Transportes



NOME	EXTENSÃO (KM)
605 CONJUNTO 3	0,02
604	0,05
604 CONJUNTO 4	0,04
604 CONJUNTO 3	0,04
604 CONJUNTO 2	0,05
604	0,06
ROTATÓRIA	0,08
405	0,07
405 CONJUNTO 2	0,05
405 CONJUNTO 17	0,03
405 CONJUNTO 3	0,02
405 CONJUNTO 4	0,05
403 CONJUNTO 18	0,05
405 CONJUNTO 11	0,06
405 CONJUNTO 15	0,05
405 CONJUNTO 17	0,04
403 CONJUNTO 19	0,02
405 CONJUNTO 18	0,03
403 CONJUNTO 20	0,06
405 CONJUNTO 19	0,03
405	0,04
ROTATÓRIA	0,03
204	0,59
SEM NOME	1,84
SOMA	29,23

A figura a seguir mostra o itinerário da linha CRIADA (PC-34-003).





Figura 11 - Mapa da linha Criada (PC-34-003)

1.11.2 Demanda horária da linha CRIADA (PC-34-003)

A tabela a seguir apresenta a demanda mensal e anual da linha CRIADA (PC-34-003).

Tabela 61 - Demanda da linha Criada (PC-34-003)

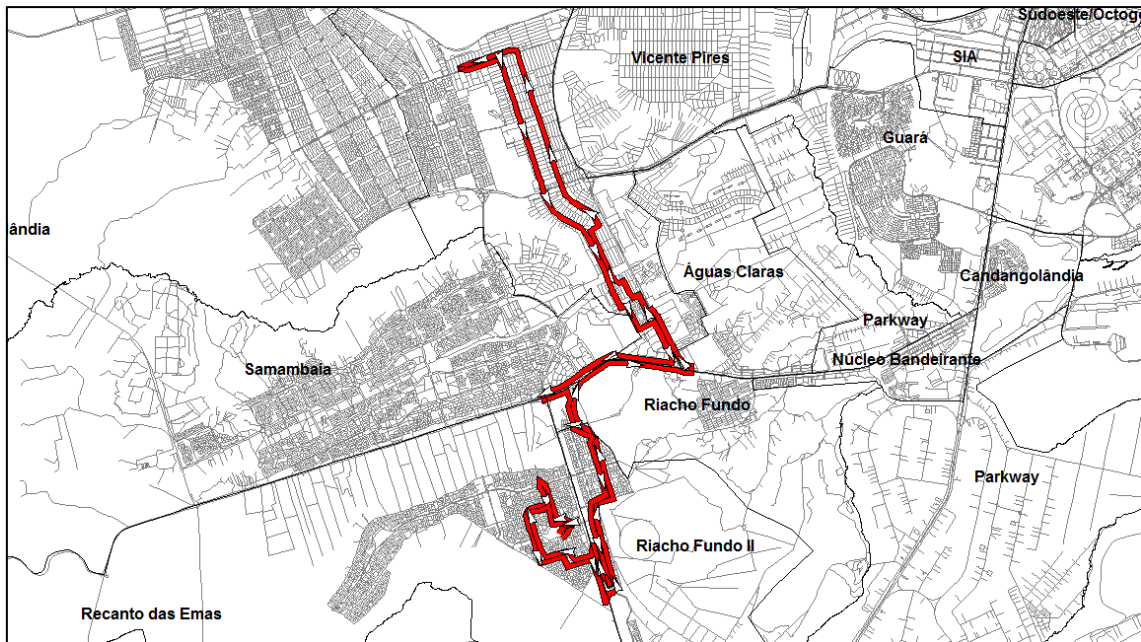
Linha	Total de passageiros transportados	
	Mês	Ano
PC-34-003	25.448	305.374

1.11.3 Tipo de veículo

A Linha CRIADA (PC-34-003) deverá ser operada conforme tipo de veículo especificado na Tabela 13 do Anexo II.2.





1.11.4 Frequência diária mínima da linha CRIADA (PC-34-003)

Deverá ser observada a frequência diária mínima por sentido apresentada na tabela a seguir.

Tabela 62 - Frequência diária mínima da linha Criada (PC-34-003)

Sentido	Frequência Mínima		
	Dia Útil	Sábado	Domingo
Ida	10	7	5
Volta	9	7	5

Para esta linha também deve ser observada, por dia útil, a frequência mínima por sentido por período típico conforme apresentado na tabela a seguir.





Governo do Distrito Federal
Secretaria de Estado de Transportes



Tabela 63 - Frequência mínima por período típico da linha Criada (PC-34-003)

Sentido: Ida			Sentido: Volta				
Faixa horária	Período típico	Frequência mínima no dia útil	Faixa horária	Período típico	Frequência mínima no dia útil		
00:00	00:59	MAD	1	00:00	00:59	MAD	1
01:00	01:59			01:00	01:59		
02:00	02:59			02:00	02:59		
03:00	03:59			03:00	03:59		
04:00	04:59			04:00	04:59		
05:00	05:59	PM	1	05:00	05:59	PM	1
06:00	06:59			06:00	06:59		
07:00	07:59			07:00	07:59		
08:00	08:59	EP	4	08:00	08:59	EP	4
09:00	09:59			09:00	09:59		
10:00	10:59			10:00	10:59		
11:00	11:59			11:00	11:59		
12:00	12:59			12:00	12:59		
13:00	13:59			13:00	13:59		
14:00	14:59			14:00	14:59		
15:00	15:59			15:00	15:59		
16:00	16:59	PT	2	16:00	16:59	PT	1
17:00	17:59			17:00	17:59		
18:00	18:59			18:00	18:59		
19:00	19:59	PPT	1	19:00	19:59	PPT	1
20:00	20:59			20:00	20:59		
21:00	21:59	PN	1	21:00	21:59	PN	1
22:00	22:59			22:00	22:59		
23:00	23:59			23:00	23:59		
Total		10	Total		9		

Períodos típicos:

- MAD: Madrugada
- PM: Pico Manhã
- EP: Entrepico
- PT: Pico Tarde

Anexo II.4.3 - 103

"Brasília – Patrimônio da Humanidade"

Secretaria de Estado de Transportes do Distrito Federal – ST/DF
Anexo do Palácio do Buriti, 15º Andar, Brasília (DF) – CEP: 70.075-900
Telefone: (061) 3441-3405





- PPT: Pós Pico Tarde
- PN: Pico Noite

1.11.5 Tempo de ciclo da linha CRIADA (PC-34-003)

O tempo médio de ciclo durante o período de pico manhã de um dia útil está apresentado na tabela a seguir.

Tabela 64 - Tempo de Ciclo da linha Criada (PC-34-003)

Tempo de Ciclo (minutos)	148
---------------------------------	-----





1.12 Linha CRIADA (PC-34-004)

1.12.1 Itinerário descritivo da linha CRIADA (PC-34-004)

A tabela a seguir apresenta a descrição do itinerário da linha CRIADA (PC-34-004) no Sentido Ida.

Tabela 65 - Itinerário da linha Criada (PC-34-004) no Sentido Ida

NOME	EXTENSÃO (KM)
SEM NOME	0,41
RETORNO	0,02
SEM NOME	0,91
RETORNO	0,03
SEM NOME	0,04
204	0,59
ROTATÓRIA	0,08
405	0,04
405 CONJUNTO 19	0,03
403 CONJUNTO 20	0,06
405 CONJUNTO 18	0,03
403 CONJUNTO 19	0,02
405 CONJUNTO 17	0,04
405 CONJUNTO 15	0,05
405 CONJUNTO 11	0,06
403 CONJUNTO 18	0,05
405 CONJUNTO 4	0,05
405 CONJUNTO 3	0,02
405 CONJUNTO 17	0,03
405 CONJUNTO 2	0,05
405	0,07
ROTATÓRIA	0,08
604	0,06
604 CONJUNTO 2	0,05





Governo do Distrito Federal
Secretaria de Estado de Transportes



NOME	EXTENSÃO (KM)
604 CONJUNTO 3	0,04
604 CONJUNTO 4	0,04
604	0,05
605 CONJUNTO 3	0,02
604 CONJUNTO 11	0,02
605 CONJUNTO 4	0,05
604 CONJUNTO 13	0,04
605	0,03
605 CONJUNTO 7	0,05
604 CONJUNTO 17	0,05
605 CONJUNTO 8	0,06
604 CONJUNTO 26	0,11
604 CONJUNTO 25	0,09
804 CONJUNTO 2	0,02
604 CONJUNTO 24	0,12
604 CONJUNTO 23	0,02
804 CONJUNTO 1	0,02
603 CONJUNTO 14	0,12
SEM NOME	0,02
804 CONJUNTO 9A	0,05
603 CONJUNTO 13	0,05
MONJOLO	0,05
SEM NOME	0,31
803 CONJUNTO 2	0,05
803 CONJUNTO 1	0,16
802 CONJUNTO 6	0,05
801 CONJUNTO 20	0,06
801 CONJUNTO 12	0,05
802 CONJUNTO 2	0,04
801 CONJUNTO 11	0,05
802 CONJUNTO 1	0,04
801 CONJUNTO 10	0,04
802 CONJUNTO 13A	0,06
801	0,12
EPCT	1,18
RETORNO	0,02

Anexo II.4.3 - 106

"Brasília – Patrimônio da Humanidade"

Secretaria de Estado de Transportes do Distrito Federal – ST/DF
Anexo do Palácio do Buriti, 15º Andar, Brasília (DF) – CEP: 70.075-900
Telefone: (061) 3441-3405





Governo do Distrito Federal
Secretaria de Estado de Transportes



NOME	EXTENSÃO (KM)
EPCT	0,24
SEM NOME	0,14
QS 1	0,08
ROTATÓRIA	0,08
CENTRAL	1,86
ROTATÓRIA	0,04
CENTRAL	0,36
ROTATÓRIA	0,01
DO CONTORNO	0,42
ROTATÓRIA	0,08
QN 8A	0,04
QN 8A CONJUNTO 4	0,07
QN 8A	0,04
QN 8A CONJUNTO 1	0,06
QN 8C CONJUNTO 3	0,17
QN 8C	0,04
QN 8C CONJUNTO 1	0,06
QN 8E CONJUNTO 5	0,1
QN 8E	0,06
QN 8E CONJUNTO 1	0,11
QN 10 CONJUNTO 4	0,07
ROTATÓRIA	0,04
QN 11	0,07
QN 15A CONJUNTO 1	0,16
QN 15C CONJUNTO 1	0,11
QN 15C	0,05
QN 15C CONJUNTO 7	0,16
QN 15E CONJUNTO 1	0,15
QN 15E CONJUNTO 3	0,05
ROTATÓRIA	0,07
DO CONTORNO	0,54
ROTATÓRIA	0,06
SEM NOME	1
DF-075	0,71
SEM NOME	0,06
DF-075	0,95

Anexo II.4.3 - 107

"Brasília – Patrimônio da Humanidade"

Secretaria de Estado de Transportes do Distrito Federal – ST/DF
Anexo do Palácio do Buriti, 15º Andar, Brasília (DF) – CEP: 70.075-900
Telefone: (061) 3441-3405





Governo do Distrito Federal
Secretaria de Estado de Transportes



NOME	EXTENSÃO (KM)
DF-075 - PISTA LATERAL	0,2
P/ AV LESTE	0,45
LESTE	0,26
ROTATÓRIA	0,12
LESTE	0,55
ROTATÓRIA	0,12
LESTE	0,74
DF-460	1,66
QSE 12	0,28
QSE	0,25
QSD 45	0,13
QSD 26	0,13
EQSD 33/45	0,01
QSD 33	0,21
QSD 18	0,22
QSD 10	0,11
QSD 13	0,11
EQSD 1/13	0,01
QSD 2	0,1
QSD 1	0,11
QSD	0,3
COMERCIAL SUL	0,4
QSA 12	0,23
QSA 11	0,23
QSA 2	0,25
QSA 1	0,27
COMERCIAL SUL	0,11
C 8	0,25
CNB 1	0,05
QNA 1	0,1
CNB 2	0,05
CNB 3	0,05
QNA 2	0,1
CNB 4	0,05
CNB 5	0,05
QNA 16	0,1

Anexo II.4.3 - 108

"Brasília – Patrimônio da Humanidade"

Secretaria de Estado de Transportes do Distrito Federal – ST/DF
Anexo do Palácio do Buriti, 15º Andar, Brasília (DF) – CEP: 70.075-900
Telefone: (061) 3441-3405





Governo do Distrito Federal
Secretaria de Estado de Transportes



NOME	EXTENSÃO (KM)
CNB 6	0,05
CNB 7	0,05
QNA 17	0,1
CNB 8	0,05
CNB 9	0,05
QNA 29	0,1
CNB 10	0,05
QNA 30	0,1
CNB 12	0,1
QNA 41	0,19
QNA 42	0,19
COMERCIAL	0,1
QND 1	0,11
QNE 1	0,11
QND 2	0,11
QNE 6	0,11
QND 13	0,11
QNE 7	0,11
QND 14	0,11
QNE 16	0,11
QND 27	0,11
QNE 17	0,11
QND 28	0,14
QNE 26	0,15
QND 47	0,13
QNE 27	0,13
COMERCIAL	0,02
HÉLIO PRATES	0,64
RETORNO	0,04
SOMA	26,37

A tabela a seguir apresenta a descrição do itinerário da linha CRIADA (PC-34-004) no Sentido Volta.





Governo do Distrito Federal
Secretaria de Estado de Transportes



Tabela 66 - Itinerário da linha Criada (PC-34-004) no Sentido Volta

NOME	EXTENSÃO (KM)
HÉLIO PRATES	0,63
QNE 27	0,13
QND 47	0,13
QNE 26	0,15
QND 28	0,14
QNE 17	0,11
QND 27	0,11
QNE 16	0,11
QND 14	0,11
QNE 7	0,11
QND 13	0,11
QNE 6	0,11
QND 2	0,11
QNE 1	0,11
QND 1	0,11
COMERCIAL	0,1
QNA 42	0,19
QNA 41	0,19
CNB 12	0,1
QNA 30	0,1
CNB 10	0,05
QNA 29	0,1
CNB 9	0,05
CNB 8	0,05
QNA 17	0,1
CNB 7	0,05
CNB 6	0,05
QNA 16	0,1
CNB 5	0,05
CNB 4	0,05
QNA 2	0,1
CNB 3	0,05
CNB 2	0,05
QNA 1	0,1
CNB 1	0,05

Anexo II.4.3 - 110

"Brasília – Patrimônio da Humanidade"

Secretaria de Estado de Transportes do Distrito Federal – ST/DF
Anexo do Palácio do Buriti, 15º Andar, Brasília (DF) – CEP: 70.075-900
Telefone: (061) 3441-3405





Governo do Distrito Federal
Secretaria de Estado de Transportes



NOME	EXTENSÃO (KM)
C 8	0,25
COMERCIAL SUL	0,11
QSA 1	0,27
QSA 2	0,25
QSA 11	0,23
QSA 12	0,23
COMERCIAL SUL	0,4
QSD	0,3
QSD 1	0,11
QSD 2	0,1
EQSD 1/13	0,01
QSD 13	0,11
QSD 10	0,11
QSD 18	0,22
QSD 33	0,21
EQSD 33/45	0,01
QSD 26	0,13
QSD 45	0,13
QSE	0,26
QSE 14	0,28
DF-460	1,6
LESTE	0,11
RETORNO	0,06
LESTE	0,81
ROTATÓRIA	0,12
LESTE	0,55
ROTATÓRIA	0,12
LESTE	0,58
EPCT	1,32
RETORNO	0,03
EPCT	0,29
DO CONTORNO	0,52
ROTATÓRIA	0,03
DO CONTORNO	0,53
ROTATÓRIA	0,01
QN 14F CONJUNTO 7	0,04

Anexo II.4.3 - 111

"Brasília – Patrimônio da Humanidade"

Secretaria de Estado de Transportes do Distrito Federal – ST/DF
Anexo do Palácio do Buriti, 15º Andar, Brasília (DF) – CEP: 70.075-900
Telefone: (061) 3441-3405





Governo do Distrito Federal
Secretaria de Estado de Transportes



NOME	EXTENSÃO (KM)
QN 14F CONJUNTO 8	0,07
QN 14F CONJUNTO 4	0,02
CONJUNTO 2	0,05
QN 14D CONJUNTO 7	0,11
QN 14D	0,05
QN 14D CONJUNTO 4	0,18
QN 14B CONJUNTO 5	0,16
QN 11	0,07
ROTÓRIA	0,05
QN 10 CONJUNTO 3	0,08
QN 7F CONJUNTO 7	0,22
QN 7D CONJUNTO 2	0,05
QN 7D	0,02
QN 7D CONJUNTO 4	0,12
QN 7D	0,03
QN 7D CONJUNTO 6	0,07
QN 7B CONJUNTO 1	0,06
QN 7B	0,04
QN 7B CONJUNTO 4	0,12
ROTÓRIA	0,02
DO CONTORNO	0,42
ROTÓRIA	0,07
CENTRAL	0,36
ROTÓRIA	0,05
CENTRAL	0,9
ROTÓRIA	0,04
ROTÓRIA	0,01
ROTÓRIA	0,01
CENTRAL	0,91
ROTÓRIA	0,01
QC 5	0,08
SEM NOME	0,14
EPCT	1,24
RETORNO	0,04
EPCT	0,32
801	0,12

Anexo II.4.3 - 112

"Brasília – Patrimônio da Humanidade"

Secretaria de Estado de Transportes do Distrito Federal – ST/DF
Anexo do Palácio do Buriti, 15º Andar, Brasília (DF) – CEP: 70.075-900
Telefone: (061) 3441-3405





Governo do Distrito Federal
Secretaria de Estado de Transportes



NOME	EXTENSÃO (KM)
802 CONJUNTO 13A	0,06
801 CONJUNTO 10	0,04
802 CONJUNTO 1	0,04
801 CONJUNTO 11	0,05
802 CONJUNTO 2	0,04
801 CONJUNTO 12	0,05
801 CONJUNTO 20	0,06
802 CONJUNTO 6	0,05
803 CONJUNTO 1	0,16
803 CONJUNTO 2	0,02
SEM NOME	0,31
MONJOLO	0,07
603 CONJUNTO 13	0,05
804 CONJUNTO 9A	0,05
SEM NOME	0,02
603 CONJUNTO 14	0,12
804 CONJUNTO 1	0,02
604 CONJUNTO 23	0,02
604 CONJUNTO 24	0,12
804 CONJUNTO 2	0,02
604 CONJUNTO 25	0,09
604 CONJUNTO 26	0,11
605 CONJUNTO 8	0,06
604 CONJUNTO 17	0,05
605 CONJUNTO 7	0,05
605	0,03
604 CONJUNTO 13	0,04
605 CONJUNTO 4	0,05
604 CONJUNTO 11	0,02
605 CONJUNTO 3	0,02
604	0,05
604 CONJUNTO 4	0,04
604 CONJUNTO 3	0,04
604 CONJUNTO 2	0,05
604	0,06
ROTATÓRIA	0,08

Anexo II.4.3 - 113

"Brasília – Patrimônio da Humanidade"

Secretaria de Estado de Transportes do Distrito Federal – ST/DF
Anexo do Palácio do Buriti, 15º Andar, Brasília (DF) – CEP: 70.075-900
Telefone: (061) 3441-3405





Governo do Distrito Federal
Secretaria de Estado de Transportes



NOME	EXTENSÃO (KM)
405	0,07
405 CONJUNTO 2	0,05
405 CONJUNTO 17	0,03
405 CONJUNTO 3	0,02
405 CONJUNTO 4	0,05
403 CONJUNTO 18	0,05
405 CONJUNTO 11	0,06
405 CONJUNTO 15	0,05
405 CONJUNTO 17	0,04
403 CONJUNTO 19	0,02
405 CONJUNTO 18	0,03
403 CONJUNTO 20	0,06
405 CONJUNTO 19	0,03
405	0,04
ROTATÓRIA	0,03
204	0,59
SEM NOME	0,88
RETORNO	0,02
SEM NOME	0,41
SOMA	25,45

A figura a seguir mostra o itinerário da linha CRIADA (PC-34-004).





Figura 12 - Mapa da linha Criada (PC-34-004)

1.12.2 Demanda horária da linha CRIADA (PC-34-004)

A tabela a seguir apresenta a demanda mensal e anual da linha CRIADA (PC-34-004).

Tabela 67 - Demanda da linha Criada (PC-34-004)

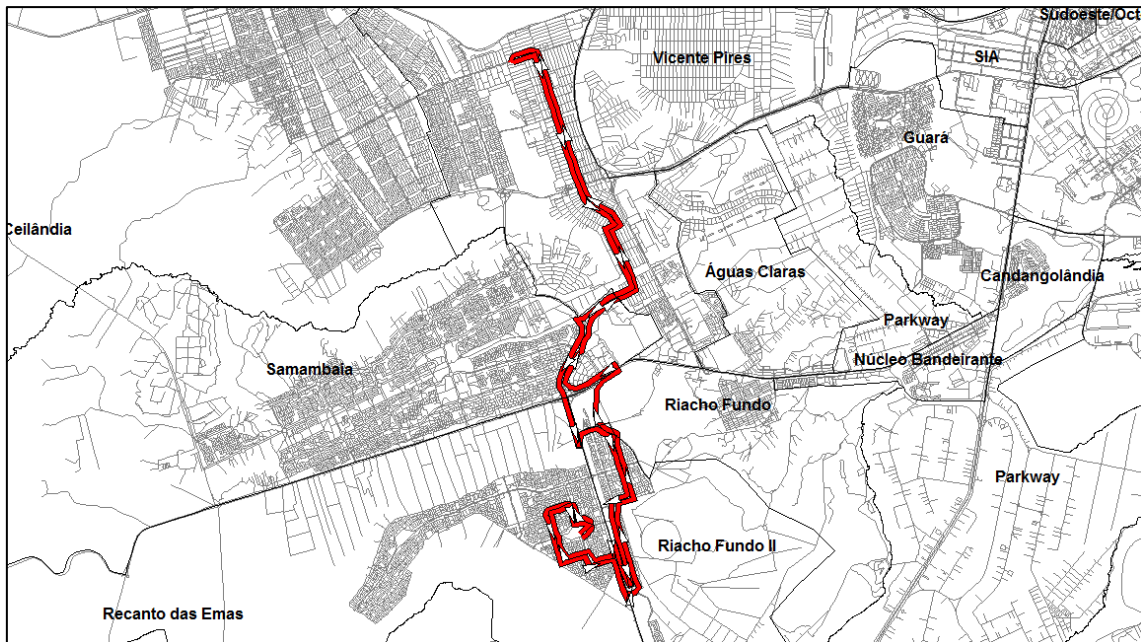
Linha	Total de passageiros transportados	
	Mês	Ano
PC-34-004	19.293	231.515

1.12.3 Tipo de veículo

A Linha CRIADA (PC-34-004) deverá ser operada conforme tipo de veículo especificado na Tabela 13 do Anexo II.2.





1.12.4 Frequência diária mínima da linha CRIADA (PC-34-004)

Deverá ser observada a frequência diária mínima por sentido apresentada na tabela a seguir.

Tabela 68 - Frequência diária mínima da linha Criada (PC-34-004)

Sentido	Frequência Mínima		
	Dia Útil	Sábado	Domingo
Ida	8	6	5
Volta	8	6	5

Para esta linha também deve ser observada, por dia útil, a frequência mínima por sentido por período típico conforme apresentado na tabela a seguir.





Governo do Distrito Federal
Secretaria de Estado de Transportes



Tabela 69 - Frequência mínima por período típico da linha Criada (PC-34-004)

Sentido: Ida			Sentido: Volta				
Faixa horária	Período típico	Frequência mínima no dia útil	Faixa horária	Período típico	Frequência mínima no dia útil		
00:00	00:59	MAD	1	00:00	00:59	MAD	1
01:00	01:59			01:00	01:59		
02:00	02:59			02:00	02:59		
03:00	03:59			03:00	03:59		
04:00	04:59			04:00	04:59		
05:00	05:59	PM	1	05:00	05:59	PM	2
06:00	06:59			06:00	06:59		
07:00	07:59			07:00	07:59		
08:00	08:59	EP	2	08:00	08:59	EP	2
09:00	09:59			09:00	09:59		
10:00	10:59			10:00	10:59		
11:00	11:59			11:00	11:59		
12:00	12:59			12:00	12:59		
13:00	13:59			13:00	13:59		
14:00	14:59			14:00	14:59		
15:00	15:59			15:00	15:59		
16:00	16:59	PT	2	16:00	16:59	PT	1
17:00	17:59			17:00	17:59		
18:00	18:59			18:00	18:59		
19:00	19:59	PPT	1	19:00	19:59	PPT	1
20:00	20:59			20:00	20:59		
21:00	21:59	PN	1	21:00	21:59	PN	1
22:00	22:59			22:00	22:59		
23:00	23:59			23:00	23:59		
Total		8	Total		8		

Períodos típicos:

- MAD: Madrugada
- PM: Pico Manhã
- EP: Entrepico
- PT: Pico Tarde

Anexo II.4.3 - 117

"Brasília – Patrimônio da Humanidade"

Secretaria de Estado de Transportes do Distrito Federal – ST/DF
Anexo do Palácio do Buriti, 15º Andar, Brasília (DF) – CEP: 70.075-900
Telefone: (061) 3441-3405





- PPT: Pós Pico Tarde
- PN: Pico Noite

1.12.5 Tempo de ciclo da linha CRIADA (PC-34-004)

O tempo médio de ciclo durante o período de pico manhã de um dia útil está apresentado na tabela a seguir.

Tabela 70 - Tempo de Ciclo da linha Criada (PC-34-004)

Tempo de Ciclo (minutos)	130
---------------------------------	-----





1.13 Linha CRIADA (PC-34-005)

1.13.1 Itinerário descritivo da linha CRIADA (PC-34-005)

A tabela a seguir apresenta a descrição do itinerário da linha CRIADA (PC-34-005) no Sentido Ida.

Tabela 71 - Itinerário da linha Criada (PC-34-005) no Sentido Ida

NOME	EXTENSÃO (KM)
SEM NOME	0,41
RETORNO	0,02
SEM NOME	1,41
RECANTO DAS EMAS	0,03
RETORNO	0,04
RECANTO DAS EMAS	0,07
RETORNO	0,04
RECANTO DAS EMAS	0,02
SEM NOME	0,54
204	0,59
ROTATÓRIA	0,08
405	0,04
405 CONJUNTO 19	0,03
403 CONJUNTO 20	0,06
405 CONJUNTO 18	0,03
403 CONJUNTO 19	0,02
405 CONJUNTO 17	0,04
405 CONJUNTO 15	0,05
405 CONJUNTO 11	0,06
403 CONJUNTO 18	0,05
405 CONJUNTO 4	0,05
405 CONJUNTO 3	0,02
405 CONJUNTO 17	0,03
405 CONJUNTO 2	0,05





Governo do Distrito Federal
Secretaria de Estado de Transportes



NOME	EXTENSÃO (KM)
405	0,07
ROTATÓRIA	0,08
604	0,06
604 CONJUNTO 2	0,05
604 CONJUNTO 3	0,04
604 CONJUNTO 4	0,04
604	0,05
605 CONJUNTO 3	0,02
604 CONJUNTO 11	0,02
605 CONJUNTO 4	0,05
604 CONJUNTO 13	0,04
605	0,03
605 CONJUNTO 7	0,05
604 CONJUNTO 17	0,05
605 CONJUNTO 8	0,06
604 CONJUNTO 26	0,11
604 CONJUNTO 25	0,09
804 CONJUNTO 2	0,02
604 CONJUNTO 24	0,12
604 CONJUNTO 23	0,02
804 CONJUNTO 1	0,02
603 CONJUNTO 14	0,12
SEM NOME	0,02
804 CONJUNTO 9A	0,05
603 CONJUNTO 13	0,05
MONJOLO	0,05
SEM NOME	0,31
803 CONJUNTO 2	0,05
803 CONJUNTO 1	0,16
802 CONJUNTO 6	0,05
801 CONJUNTO 20	0,06
801 CONJUNTO 12	0,05
802 CONJUNTO 2	0,04
801 CONJUNTO 11	0,05
802 CONJUNTO 1	0,04
801 CONJUNTO 10	0,04

Anexo II.4.3 - 120

"Brasília – Patrimônio da Humanidade"

Secretaria de Estado de Transportes do Distrito Federal – ST/DF
Anexo do Palácio do Buriti, 15º Andar, Brasília (DF) – CEP: 70.075-900
Telefone: (061) 3441-3405





Governo do Distrito Federal
Secretaria de Estado de Transportes



NOME	EXTENSÃO (KM)
802 CONJUNTO 13A	0,06
801	0,12
EPCT	1,18
RETORNO	0,02
EPCT	0,24
SEM NOME	0,14
QS 1	0,08
ROTATÓRIA	0,08
CENTRAL	1,86
ROTATÓRIA	0,04
CENTRAL	0,36
ROTATÓRIA	0,01
DO CONTORNO	0,42
ROTATÓRIA	0,08
QN 8A	0,04
QN 8A CONJUNTO 4	0,07
QN 8A	0,04
QN 8A CONJUNTO 1	0,06
QN 8C CONJUNTO 3	0,17
QN 8C	0,04
QN 8C CONJUNTO 1	0,06
QN 8E CONJUNTO 5	0,1
QN 8E	0,06
QN 8E CONJUNTO 1	0,11
QN 10 CONJUNTO 4	0,07
ROTATÓRIA	0,04
QN 11	0,07
QN 15A CONJUNTO 1	0,16
QN 15C CONJUNTO 1	0,11
QN 15C	0,05
QN 15C CONJUNTO 7	0,16
QN 15E CONJUNTO 1	0,15
QN 15E CONJUNTO 3	0,05
ROTATÓRIA	0,07
DO CONTORNO	0,54
ROTATÓRIA	0,08

Anexo II.4.3 - 121

"Brasília – Patrimônio da Humanidade"

Secretaria de Estado de Transportes do Distrito Federal – ST/DF
Anexo do Palácio do Buriti, 15º Andar, Brasília (DF) – CEP: 70.075-900
Telefone: (061) 3441-3405





Governo do Distrito Federal
Secretaria de Estado de Transportes



NOME	EXTENSÃO (KM)
DO CONTORNO	0,55
EPCT	0,86
LESTE	0,55
ROTATÓRIA	0,12
LESTE	0,55
ROTATÓRIA	0,12
LESTE	0,74
DF-460	1,66
QSE 12	0,28
QSE	0,25
QSD 45	0,13
QSD 26	0,13
EQSD 33/45	0,01
QSD 33	0,21
QSD 18	0,22
QSD 10	0,11
QSD 13	0,11
EQSD 1/13	0,01
QSD 2	0,1
QSD 1	0,11
QSD	0,3
COMERCIAL SUL	0,4
QSA 12	0,23
QSA 11	0,23
QSA 2	0,25
QSA 1	0,27
COMERCIAL SUL	0,09
DF-085	0,55
SOMA	22,14

A tabela a seguir apresenta a descrição do itinerário da linha CRIADA (PC-34-005) no Sentido Volta.





Governo do Distrito Federal
Secretaria de Estado de Transportes



Tabela 72 - Itinerário da linha Criada (PC-34-005) no Sentido Volta

NOME	EXTENSÃO (KM)
DF-085	0,41
SEM NOME	0,12
SANDU	0,34
CSC 1	0,08
CSC 2	0,07
CSC 3	0,08
CSC 4	0,07
CSC 5	0,08
CSC 6	0,08
CSC 7	0,08
CSC 8	0,08
CSC 9	0,08
CSC 10	0,08
CSC 11	0,08
CSC 12	0,08
SANDU	0,29
QSD 1	0,11
QSD 2	0,1
EQSD 1/13	0,01
QSD 13	0,11
QSD 10	0,11
QSD 18	0,22
QSD 33	0,21
EQSD 33/45	0,01
QSD 26	0,13
QSD 45	0,13
QSE	0,26
QSE 14	0,28
DF-460	1,6
LESTE	0,11
RETORNO	0,06
LESTE	0,81
ROTATÓRIA	0,12
LESTE	0,55
ROTATÓRIA	0,12

Anexo II.4.3 - 123

"Brasília – Patrimônio da Humanidade"

Secretaria de Estado de Transportes do Distrito Federal – ST/DF
Anexo do Palácio do Buriti, 15º Andar, Brasília (DF) – CEP: 70.075-900
Telefone: (061) 3441-3405





Governo do Distrito Federal
Secretaria de Estado de Transportes



NOME	EXTENSÃO (KM)
LESTE	0,58
EPCT	0,12
P/ ROD BR-060	0,22
BR-060 - PISTA LATERAL	0,1
DF-075 - PISTA LATERAL	0,53
DF-075	0,21
SEM NOME	1
ROTATÓRIA	0,09
DO CONTORNO	0,53
ROTATÓRIA	0,01
QN 14F CONJUNTO 7	0,04
QN 14F CONJUNTO 8	0,07
QN 14F CONJUNTO 4	0,02
CONJUNTO 2	0,05
QN 14D CONJUNTO 7	0,11
QN 14D	0,05
QN 14D CONJUNTO 4	0,18
QN 14B CONJUNTO 5	0,16
QN 11	0,07
ROTATÓRIA	0,05
QN 10 CONJUNTO 3	0,08
QN 7F CONJUNTO 7	0,22
QN 7D CONJUNTO 2	0,05
QN 7D	0,02
QN 7D CONJUNTO 4	0,12
QN 7D	0,03
QN 7D CONJUNTO 6	0,07
QN 7B CONJUNTO 1	0,06
QN 7B	0,04
QN 7B CONJUNTO 4	0,12
ROTATÓRIA	0,02
DO CONTORNO	0,42
ROTATÓRIA	0,07
CENTRAL	0,36
ROTATÓRIA	0,05
CENTRAL	0,9

Anexo II.4.3 - 124

"Brasília – Patrimônio da Humanidade"

Secretaria de Estado de Transportes do Distrito Federal – ST/DF
Anexo do Palácio do Buriti, 15º Andar, Brasília (DF) – CEP: 70.075-900
Telefone: (061) 3441-3405





Governo do Distrito Federal
Secretaria de Estado de Transportes



NOME	EXTENSÃO (KM)
ROTATÓRIA	0,04
CENTRAL	0,91
ROTATÓRIA	0,01
QC 5	0,08
SEM NOME	0,14
EPCT	1,24
RETORNO	0,04
EPCT	0,32
801	0,12
802 CONJUNTO 13A	0,06
801 CONJUNTO 10	0,04
802 CONJUNTO 1	0,04
801 CONJUNTO 11	0,05
802 CONJUNTO 2	0,04
801 CONJUNTO 12	0,05
801 CONJUNTO 20	0,06
802 CONJUNTO 6	0,05
803 CONJUNTO 1	0,16
803 CONJUNTO 2	0,02
SEM NOME	0,31
MONJOLO	0,07
603 CONJUNTO 13	0,05
804 CONJUNTO 9A	0,05
SEM NOME	0,02
603 CONJUNTO 14	0,12
804 CONJUNTO 1	0,02
604 CONJUNTO 23	0,02
604 CONJUNTO 24	0,12
804 CONJUNTO 2	0,02
604 CONJUNTO 25	0,09
604 CONJUNTO 26	0,11
605 CONJUNTO 8	0,06
604 CONJUNTO 17	0,05
605 CONJUNTO 7	0,05
605	0,03
604 CONJUNTO 13	0,04

Anexo II.4.3 - 125

"Brasília – Patrimônio da Humanidade"

Secretaria de Estado de Transportes do Distrito Federal – ST/DF
Anexo do Palácio do Buriti, 15º Andar, Brasília (DF) – CEP: 70.075-900
Telefone: (061) 3441-3405





Governo do Distrito Federal
Secretaria de Estado de Transportes



NOME	EXTENSÃO (KM)
605 CONJUNTO 4	0,05
604 CONJUNTO 11	0,02
605 CONJUNTO 3	0,02
604	0,05
604 CONJUNTO 4	0,04
604 CONJUNTO 3	0,04
604 CONJUNTO 2	0,05
604	0,06
ROTATÓRIA	0,08
405	0,07
405 CONJUNTO 2	0,05
405 CONJUNTO 17	0,03
405 CONJUNTO 3	0,02
405 CONJUNTO 4	0,05
403 CONJUNTO 18	0,05
405 CONJUNTO 11	0,06
405 CONJUNTO 15	0,05
405 CONJUNTO 17	0,04
403 CONJUNTO 19	0,02
405 CONJUNTO 18	0,03
403 CONJUNTO 20	0,06
405 CONJUNTO 19	0,03
405	0,04
ROTATÓRIA	0,03
204	0,59
SEM NOME	0,88
RETORNO	0,02
SEM NOME	0,41
SOMA	21,61

A figura a seguir mostra o itinerário da linha CRIADA (PC-34-005).





Figura 13 - Mapa da linha Criada (PC-34-005)

1.13.2 Demanda horária da linha CRIADA (PC-34-005)

A tabela a seguir apresenta a demanda mensal e anual da linha CRIADA (PC-34-005).

Tabela 73 - Demanda da linha Criada (PC-34-005)

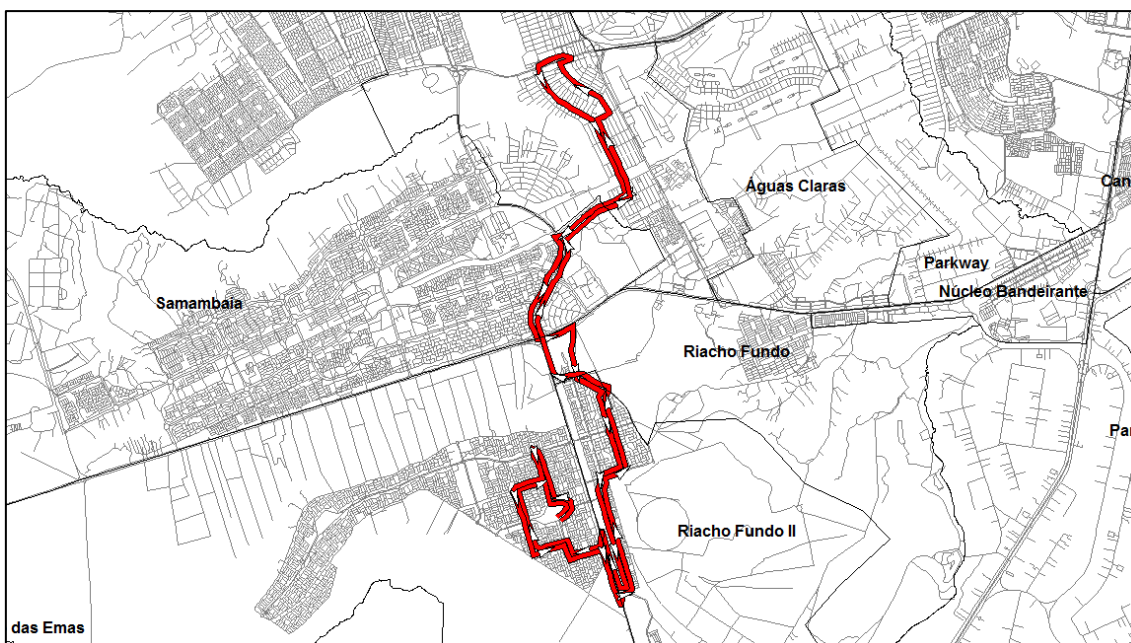
Linha	Total de passageiros transportados	
	Mês	Ano
PC-34-005	5.328	63.935

1.13.3 Tipo de veículo

A Linha CRIADA (PC-34-005) deverá ser operada conforme tipo de veículo especificado na Tabela 13 do Anexo II.2.





1.13.4 Frequência diária mínima da linha CRIADA (PC-34-005)

Deverá ser observada a frequência diária mínima por sentido apresentada na tabela a seguir.

Tabela 74 - Frequência diária mínima da linha Criada (PC-34-005)

Sentido	Frequência Mínima		
	Dia Útil	Sábado	Domingo
Ida	5	1	0
Volta	5	1	0

Para esta linha também deve ser observada, por dia útil, a frequência mínima por sentido por período típico conforme apresentado na tabela a seguir.





Governo do Distrito Federal
Secretaria de Estado de Transportes



Tabela 75 - Frequência mínima por período típico da linha Criada (PC-34-005)

Sentido: Ida			Sentido: Volta		
Faixa horária	Período típico	Frequência mínima no dia útil	Faixa horária	Período típico	Frequência mínima no dia útil
00:00	00:59	0	00:00	00:59	0
01:00	01:59		01:00	01:59	
02:00	02:59		02:00	02:59	
03:00	03:59		03:00	03:59	
04:00	04:59		04:00	04:59	
05:00	05:59	1	05:00	05:59	1
06:00	06:59		06:00	06:59	
07:00	07:59		07:00	07:59	
08:00	08:59	1	08:00	08:59	1
09:00	09:59		09:00	09:59	
10:00	10:59		10:00	10:59	
11:00	11:59		11:00	11:59	
12:00	12:59		12:00	12:59	
13:00	13:59		13:00	13:59	
14:00	14:59		14:00	14:59	
15:00	15:59		15:00	15:59	
16:00	16:59	1	16:00	16:59	1
17:00	17:59		17:00	17:59	
18:00	18:59		18:00	18:59	
19:00	19:59	1	19:00	19:59	1
20:00	20:59		20:00	20:59	
21:00	21:59	1	21:00	21:59	1
22:00	22:59		22:00	22:59	
23:00	23:59		23:00	23:59	
Total		5	Total		5

Períodos típicos:

- MAD: Madrugada
- PM: Pico Manhã
- EP: Entrepico
- PT: Pico Tarde





- PPT: Pós Pico Tarde
- PN: Pico Noite

1.13.5 Tempo de ciclo da linha CRIADA (PC-34-005)

O tempo médio de ciclo durante o período de pico manhã de um dia útil está apresentado na tabela a seguir.

Tabela 76 - Tempo de Ciclo da linha Criada (PC-34-005)

Tempo de Ciclo (minutos)	109
---------------------------------	-----





1.14 Linha CRIADA (PC-34-006)

1.14.1 Itinerário descritivo da linha CRIADA (PC-34-006)

A tabela a seguir apresenta a descrição do itinerário da linha CRIADA (PC-34-006) no Sentido Ida.

Tabela 77 - Itinerário da linha Criada (PC-34-006) no Sentido Ida

NOME	EXTENSÃO (KM)
TERMINAL RODOVIÁRIO DE RECANTO DAS EMAS	-
RECANTO DAS EMAS	1,19
ROTATÓRIA	0,1
RECANTO DAS EMAS	6,06
EPCT	0,02
RETORNO	0,06
EPCT	2,2
LESTE	0,55
ROTATÓRIA	0,12
LESTE	0,55
ROTATÓRIA	0,12
LESTE	2,36
ROTATÓRIA	0,03
LESTE	0,61
ROTATÓRIA	0,12
DE LIGAÇÃO TAQUATINGA SAMAMBAIA	2
LJ UM NORTE	0,03
P/ ROD DF-085	0,28
DF-085	1,81
RETORNO	0,08
DF-085	0,43
SEM NOME	0,3
TERMINAL RODOVIÁRIO DE TAGUATINGA NORTE	-
SOMA	19,02





A tabela a seguir apresenta a descrição do itinerário da linha CRIADA (PC-34-006) no Sentido Volta.

Tabela 78 - Itinerário da linha Criada (PC-34-006) no Sentido Volta

NOME	EXTENSÃO (KM)
TERMINAL RODOVIÁRIO DE TAGUATINGA NORTE	-
SEM NOME	0,14
DF-085	0,81
P/ VIA DE LIGAÇÃO TAQUATINGA SAMAMBAIA	0,43
DE LIGAÇÃO TAQUATINGA SAMAMBAIA	1,68
ROTATÓRIA	0,11
LESTE	0,61
ROTATÓRIA	0,15
LESTE	2,29
ROTATÓRIA	0,12
LESTE	0,55
ROTATÓRIA	0,12
LESTE	0,58
EPCT	2,13
RECANTO DAS EMAS	6,33
ROTATÓRIA	0,07
RECANTO DAS EMAS	1,19
TERMINAL RODOVIÁRIO DE RECANTO DAS EMAS	-
SOMA	17,31

A figura a seguir mostra o itinerário da linha CRIADA (PC-34-006).





Figura 14 - Mapa da linha Criada (PC-34-006)

1.14.2 Demanda horária da linha CRIADA (PC-34-006)

A tabela a seguir apresenta a demanda mensal e anual da linha CRIADA (PC-34-006).

Tabela 79 - Demanda da linha Criada (PC-34-006)

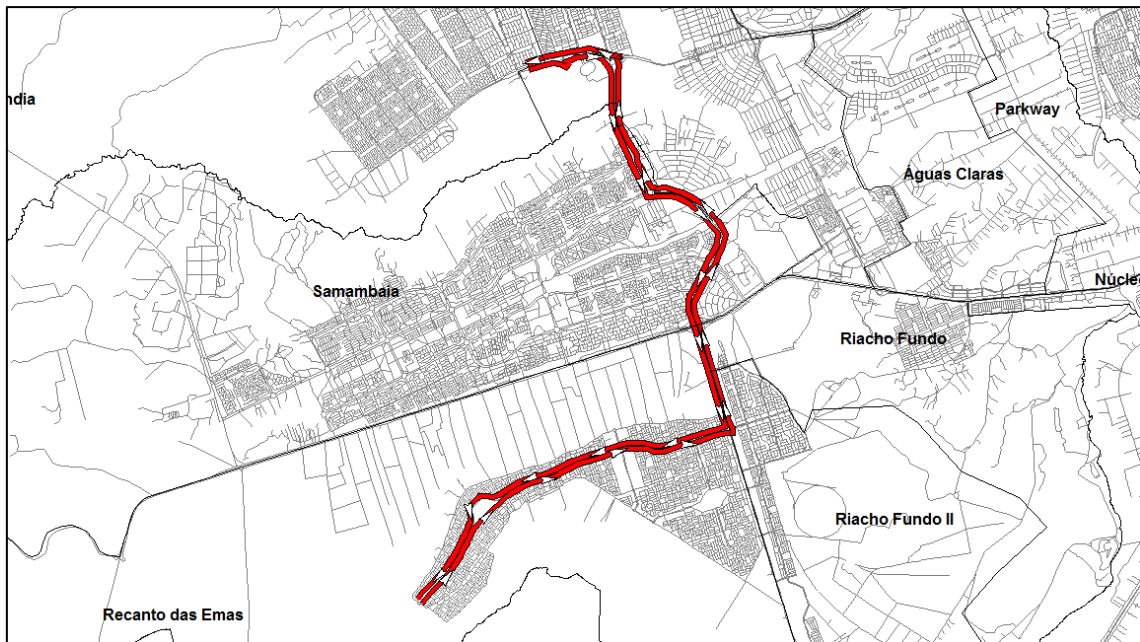
Linha	Total de passageiros transportados	
	Mês	Ano
PC-34-006	73.048	876.581

1.14.3 Tipo de veículo

A Linha CRIADA (PC-34-006) deverá ser operada conforme tipo de veículo especificado na Tabela 13 do Anexo II.2.





1.14.4 Frequência diária mínima da linha CRIADA (PC-34-006)

Deverá ser observada a frequência diária mínima por sentido apresentada na tabela a seguir.

Tabela 80 - Frequência diária mínima da linha Criada (PC-34-006)

Sentido	Frequência Mínima		
	Dia Útil	Sábado	Domingo
Ida	17	21	22
Volta	16	21	22

Para esta linha também deve ser observada, por dia útil, a frequência mínima por sentido por período típico conforme apresentado na tabela a seguir.





Governo do Distrito Federal
Secretaria de Estado de Transportes



Tabela 81 - Frequência mínima por período típico da linha Criada (PC-34-006)

Sentido: Ida			Sentido: Volta				
Faixa horária		Período típico	Frequência mínima no dia útil	Faixa horária		Período típico	Frequência mínima no dia útil
00:00	00:59	MAD	1	00:00	00:59	MAD	1
01:00	01:59			01:00	01:59		
02:00	02:59			02:00	02:59		
03:00	03:59			03:00	03:59		
04:00	04:59			04:00	04:59		
05:00	05:59	PM	5	05:00	05:59	PM	2
06:00	06:59			06:00	06:59		
07:00	07:59			07:00	07:59		
08:00	08:59	EP	7	08:00	08:59	EP	7
09:00	09:59			09:00	09:59		
10:00	10:59			10:00	10:59		
11:00	11:59			11:00	11:59		
12:00	12:59			12:00	12:59		
13:00	13:59			13:00	13:59		
14:00	14:59			14:00	14:59		
15:00	15:59			15:00	15:59		
16:00	16:59	PT	2	16:00	16:59	PT	4
17:00	17:59			17:00	17:59		
18:00	18:59			18:00	18:59		
19:00	19:59	PPT	1	19:00	19:59	PPT	1
20:00	20:59			20:00	20:59		
21:00	21:59	PN	1	21:00	21:59	PN	1
22:00	22:59			22:00	22:59		
23:00	23:59			23:00	23:59		
Total			17	Total			16

Períodos típicos:

- MAD: Madrugada
- PM: Pico Manhã
- EP: Entrepico
- PT: Pico Tarde

Anexo II.4.3 - 135

"Brasília – Patrimônio da Humanidade"

Secretaria de Estado de Transportes do Distrito Federal – ST/DF
Anexo do Palácio do Buriti, 15º Andar, Brasília (DF) – CEP: 70.075-900
Telefone: (061) 3441-3405





- PPT: Pós Pico Tarde
- PN: Pico Noite

1.14.5 Tempo de ciclo da linha CRIADA (PC-34-006)

O tempo médio de ciclo durante o período de pico manhã de um dia útil está apresentado na tabela a seguir.

Tabela 82 - Tempo de Ciclo da linha Criada (PC-34-006)

Tempo de Ciclo (minutos)	91
---------------------------------	-----------





1.15 Linha CRIADA (PC-34-007)

1.15.1 Itinerário descritivo da linha CRIADA (PC-34-007)

A tabela a seguir apresenta a descrição do itinerário da linha CRIADA (PC-34-007) no Sentido Ida.

Tabela 83 - Itinerário da linha Criada (PC-34-007) no Sentido Ida

NOME	EXTENSÃO (KM)
SEM NOME	0,66
ROTATÓRIA	0,12
604	0,06
604 CONJUNTO 2	0,05
604 CONJUNTO 3	0,04
604 CONJUNTO 4	0,04
604	0,05
605 CONJUNTO 3	0,02
604 CONJUNTO 11	0,02
605 CONJUNTO 4	0,05
604 CONJUNTO 13	0,04
605	0,03
605 CONJUNTO 7	0,05
604 CONJUNTO 17	0,05
605 CONJUNTO 8	0,06
604 CONJUNTO 26	0,11
604 CONJUNTO 25	0,09
804 CONJUNTO 2	0,02
604 CONJUNTO 24	0,12
604 CONJUNTO 23	0,02
804 CONJUNTO 1	0,02
603 CONJUNTO 14	0,12
SEM NOME	0,02
804 CONJUNTO 9A	0,05





Governo do Distrito Federal
Secretaria de Estado de Transportes



NOME	EXTENSÃO (KM)
603 CONJUNTO 13	0,05
MONJOLO	0,05
SEM NOME	0,31
803 CONJUNTO 2	0,05
803 CONJUNTO 1	0,16
802 CONJUNTO 6	0,05
801 CONJUNTO 20	0,06
801 CONJUNTO 12	0,05
802 CONJUNTO 2	0,04
801 CONJUNTO 11	0,05
802 CONJUNTO 1	0,04
801 CONJUNTO 10	0,04
802 CONJUNTO 13A	0,06
801	0,12
EPCT	1,18
RETORNO	0,02
EPCT	0,24
SEM NOME	0,14
QS 1	0,08
ROTATÓRIA	0,08
CENTRAL	1,86
ROTATÓRIA	0,04
CENTRAL	0,36
ROTATÓRIA	0,01
DO CONTORNO	0,42
ROTATÓRIA	0,08
QN 8A	0,04
QN 8A CONJUNTO 4	0,07
QN 8A	0,04
QN 8A CONJUNTO 1	0,06
QN 8C CONJUNTO 3	0,17
QN 8C	0,04
QN 8C CONJUNTO 1	0,06
QN 8E CONJUNTO 5	0,1
QN 8E	0,06
QN 8E CONJUNTO 1	0,11

Anexo II.4.3 - 138

"Brasília – Patrimônio da Humanidade"

Secretaria de Estado de Transportes do Distrito Federal – ST/DF
Anexo do Palácio do Buriti, 15º Andar, Brasília (DF) – CEP: 70.075-900
Telefone: (061) 3441-3405





Governo do Distrito Federal
Secretaria de Estado de Transportes



NOME	EXTENSÃO (KM)
QN 10 CONJUNTO 4	0,07
ROTATÓRIA	0,04
QN 11	0,07
QN 15A CONJUNTO 1	0,16
QN 15C CONJUNTO 1	0,11
QN 15C	0,05
QN 15C CONJUNTO 7	0,16
QN 15E CONJUNTO 1	0,15
QN 15E CONJUNTO 3	0,05
ROTATÓRIA	0,07
DO CONTORNO	0,54
ROTATÓRIA	0,08
DO CONTORNO	0,55
EPCT	0,86
LESTE	0,55
ROTATÓRIA	0,12
LESTE	0,55
ROTATÓRIA	0,12
LESTE	2,36
ROTATÓRIA	0,03
LESTE	0,61
ROTATÓRIA	0,12
DE LIGAÇÃO TAQUATINGA SAMAMBAIA	2
LJ UM NORTE	0,03
P/ ROD DF-085	0,28
DF-085	1,82
DF-085	0,01
RETORNO	0,08
DF-085	0,43
SEM NOME	0,17
TERMINAL RODOVIÁRIO DE TAGUATINGA NORTE	-
SOMA	20,54

A tabela a seguir apresenta a descrição do itinerário da linha CRIADA (PC-34-007) no Sentido Volta.





Governo do Distrito Federal
Secretaria de Estado de Transportes



Tabela 84 - Itinerário da linha Criada (PC-34-007) no Sentido Volta

NOME	EXTENSÃO (KM)
TERMINAL RODOVIÁRIO DE TAGUATINGA NORTE	-
SEM NOME	0,14
DF-085	0,81
P/ VIA DE LIGAÇÃO TAQUATINGA SAMAMBAIA	0,43
DE LIGAÇÃO TAQUATINGA SAMAMBAIA	1,68
ROTATÓRIA	0,11
LESTE	0,61
ROTATÓRIA	0,15
LESTE	2,29
ROTATÓRIA	0,12
LESTE	0,55
ROTATÓRIA	0,12
LESTE	0,58
EPCT	0,12
P/ ROD BR-060	0,22
BR-060 - PISTA LATERAL	0,1
DF-075 - PISTA LATERAL	0,53
DF-075	0,21
SEM NOME	1
ROTATÓRIA	0,09
DO CONTORNO	0,53
ROTATÓRIA	0,01
QN 14F CONJUNTO 7	0,04
QN 14F CONJUNTO 8	0,07
QN 14F CONJUNTO 4	0,02
CONJUNTO 2	0,05
QN 14D CONJUNTO 7	0,11
QN 14D	0,05
QN 14D CONJUNTO 4	0,18
QN 14B CONJUNTO 5	0,16
QN 11	0,07
ROTATÓRIA	0,05
QN 10 CONJUNTO 3	0,08
QN 7F CONJUNTO 7	0,22

Anexo II.4.3 - 140

"Brasília – Patrimônio da Humanidade"

Secretaria de Estado de Transportes do Distrito Federal – ST/DF
Anexo do Palácio do Buriti, 15º Andar, Brasília (DF) – CEP: 70.075-900
Telefone: (061) 3441-3405





Governo do Distrito Federal
Secretaria de Estado de Transportes



NOME	EXTENSÃO (KM)
QN 7D CONJUNTO 2	0,05
QN 7D	0,02
QN 7D CONJUNTO 4	0,12
QN 7D	0,03
QN 7D CONJUNTO 6	0,07
QN 7B CONJUNTO 1	0,06
QN 7B	0,04
QN 7B CONJUNTO 4	0,12
ROTATÓRIA DO CONTORNO	0,02
ROTATÓRIA CENTRAL	0,42
ROTATÓRIA CENTRAL	0,07
ROTATÓRIA CENTRAL	0,36
ROTATÓRIA CENTRAL	0,05
ROTATÓRIA CENTRAL	0,9
ROTATÓRIA CENTRAL	0,04
ROTATÓRIA CENTRAL	0,91
ROTATÓRIA	0,01
QC 5	0,08
SEM NOME	0,14
EPCT	1,24
RETORNO	0,04
EPCT	0,32
801	0,12
802 CONJUNTO 13A	0,06
801 CONJUNTO 10	0,04
802 CONJUNTO 1	0,04
801 CONJUNTO 11	0,05
802 CONJUNTO 2	0,04
801 CONJUNTO 12	0,05
801 CONJUNTO 20	0,06
802 CONJUNTO 6	0,05
803 CONJUNTO 1	0,16
803 CONJUNTO 2	0,02
SEM NOME	0,31
MONJOLO	0,07
603 CONJUNTO 13	0,05

Anexo II.4.3 - 141

"Brasília – Patrimônio da Humanidade"

Secretaria de Estado de Transportes do Distrito Federal – ST/DF
Anexo do Palácio do Buriti, 15º Andar, Brasília (DF) – CEP: 70.075-900
Telefone: (061) 3441-3405





Governo do Distrito Federal
Secretaria de Estado de Transportes



NOME	EXTENSÃO (KM)
804 CONJUNTO 9A	0,05
SEM NOME	0,02
603 CONJUNTO 14	0,12
804 CONJUNTO 1	0,02
604 CONJUNTO 23	0,02
604 CONJUNTO 24	0,12
804 CONJUNTO 2	0,02
604 CONJUNTO 25	0,09
604 CONJUNTO 26	0,11
605 CONJUNTO 8	0,06
604 CONJUNTO 17	0,05
605 CONJUNTO 7	0,05
605	0,03
604 CONJUNTO 13	0,04
605 CONJUNTO 4	0,05
604 CONJUNTO 11	0,02
605 CONJUNTO 3	0,02
604	0,05
604 CONJUNTO 4	0,04
604 CONJUNTO 3	0,04
604 CONJUNTO 2	0,05
604	0,06
ROTATÓRIA	0,03
SEM NOME	0,66
SOMA	19,55

A figura a seguir mostra o itinerário da linha CRIADA (PC-34-007).





Figura 15 - Mapa da linha Criada (PC-34-007)

1.15.2 Demanda horária da linha CRIADA (PC-34-007)

A tabela a seguir apresenta a demanda mensal e anual da linha CRIADA (PC-34-007).

Tabela 85 - Demanda da linha Criada (PC-34-007)

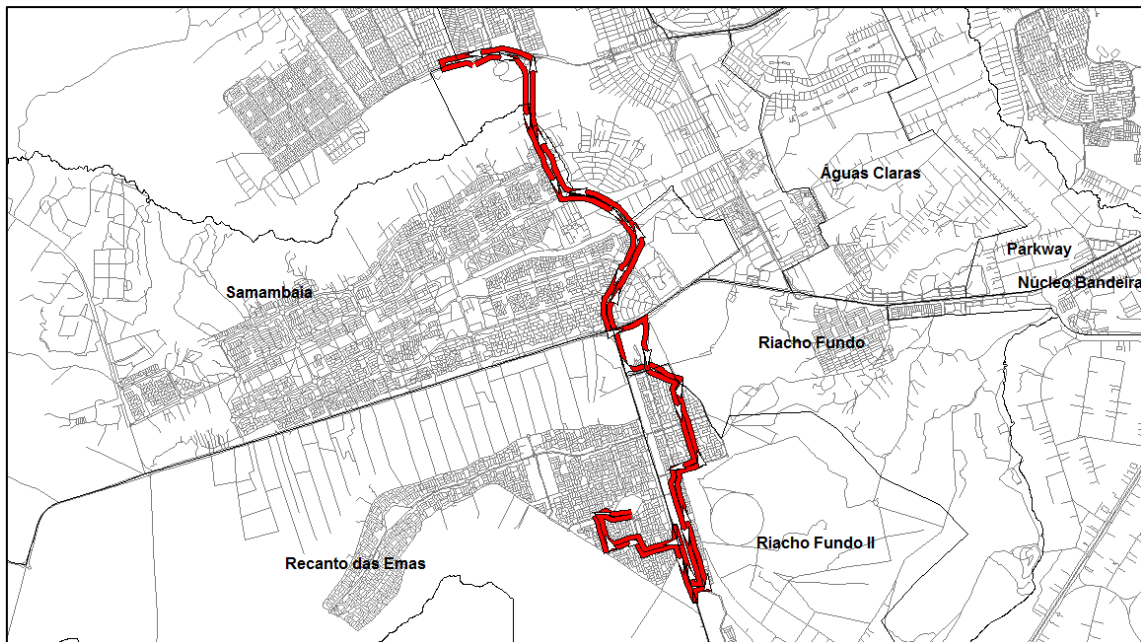
Linha	Total de passageiros transportados	
	Mês	Ano
PC-34-007	2.575	30.898

1.15.3 Tipo de veículo

A Linha CRIADA (PC-34-007) deverá ser operada conforme tipo de veículo especificado na Tabela 13 do Anexo II.2.





1.15.4 Frequência diária mínima da linha CRIADA (PC-34-007)

Deverá ser observada a frequência diária mínima por sentido apresentada na tabela a seguir.

Tabela 86 - Frequência diária mínima da linha Criada (PC-34-007)

Sentido	Frequência Mínima		
	Dia Útil	Sábado	Domingo
Ida	5	2	1
Volta	5	2	1

Para esta linha também deve ser observada, por dia útil, a frequência mínima por sentido por período típico conforme apresentado na tabela a seguir.





Governo do Distrito Federal
Secretaria de Estado de Transportes



Tabela 87 - Frequência mínima por período típico da linha Criada (PC-34-007)

Sentido: Ida			Sentido: Volta				
Faixa horária	Período típico	Frequência mínima no dia útil	Faixa horária	Período típico	Frequência mínima no dia útil		
00:00	00:59	MAD	1	00:00	00:59	MAD	1
01:00	01:59			01:00	01:59		
02:00	02:59			02:00	02:59		
03:00	03:59			03:00	03:59		
04:00	04:59			04:00	04:59		
05:00	05:59	PM	1	05:00	05:59	PM	1
06:00	06:59			06:00	06:59		
07:00	07:59			07:00	07:59		
08:00	08:59	EP	1	08:00	08:59	EP	1
09:00	09:59			09:00	09:59		
10:00	10:59			10:00	10:59		
11:00	11:59			11:00	11:59		
12:00	12:59			12:00	12:59		
13:00	13:59			13:00	13:59		
14:00	14:59			14:00	14:59		
15:00	15:59			15:00	15:59		
16:00	16:59	PT	1	16:00	16:59	PT	1
17:00	17:59			17:00	17:59		
18:00	18:59			18:00	18:59		
19:00	19:59	PPT	1	19:00	19:59	PPT	1
20:00	20:59			20:00	20:59		
21:00	21:59	PN	0	21:00	21:59	PN	0
22:00	22:59			22:00	22:59		
23:00	23:59			23:00	23:59		
Total		5	Total		5		

Períodos típicos:

- MAD: Madrugada
- PM: Pico Manhã
- EP: Entrepico
- PT: Pico Tarde

Anexo II.4.3 - 145

"Brasília – Patrimônio da Humanidade"

Secretaria de Estado de Transportes do Distrito Federal – ST/DF
Anexo do Palácio do Buriti, 15º Andar, Brasília (DF) – CEP: 70.075-900
Telefone: (061) 3441-3405





- PPT: Pós Pico Tarde
- PN: Pico Noite

1.15.5 Tempo de ciclo da linha CRIADA (PC-34-007)

O tempo médio de ciclo durante o período de pico manhã de um dia útil está apresentado na tabela a seguir.

Tabela 88 - Tempo de Ciclo da linha Criada (PC-34-007)

Tempo de Ciclo (minutos)	100
---------------------------------	-----





1.16 Linha 805,7 (PC-34-008)

1.16.1 Itinerário descritivo da linha 805,7 (PC-34-008)

A tabela a seguir apresenta a descrição do itinerário da linha 805,7 (PC-34-008) no Sentido Ida.

Tabela 89 - Itinerário da linha 805,7 (PC-34-008) no Sentido Ida

NOME	EXTENSÃO (KM)
TERMINAL RODOVIÁRIO DE RECANTO DAS EMAS	-
RECANTO DAS EMAS	1,19
ROTATÓRIA	0,1
RECANTO DAS EMAS	5,36
SEM NOME	0,99
404	0,65
ROTATÓRIA	0,13
SEM NOME	1,42
803 CONJUNTO 2	0,05
803 CONJUNTO 1	0,16
802 CONJUNTO 6	0,05
801 CONJUNTO 20	0,06
801 CONJUNTO 12	0,05
802 CONJUNTO 2	0,04
801 CONJUNTO 11	0,05
802 CONJUNTO 1	0,04
801 CONJUNTO 10	0,04
802 CONJUNTO 13A	0,06
801	0,12
EPCT	0,34
RETORNO	0,02
EPCT	0,35
SEM NOME	0,23
ROTATÓRIA	0,08





Governo do Distrito Federal
Secretaria de Estado de Transportes



NOME	EXTENSÃO (KM)
CENTRAL	0,91
ROTATÓRIA	0,04
CENTRAL	0,36
ROTATÓRIA	0,01
DO CONTORNO	0,42
ROTATÓRIA	0,08
QN 8A	0,04
QN 8A CONJUNTO 4	0,07
QN 8A	0,04
QN 8A CONJUNTO 1	0,06
QN 8C CONJUNTO 3	0,17
QN 8C	0,04
QN 8C CONJUNTO 1	0,06
QN 8E CONJUNTO 5	0,1
QN 8E	0,06
QN 8E CONJUNTO 1	0,11
QN 10 CONJUNTO 4	0,07
ROTATÓRIA	0,04
QN 11	0,07
QN 15A CONJUNTO 1	0,16
QN 15C CONJUNTO 1	0,11
QN 15C	0,05
QN 15C CONJUNTO 7	0,16
QN 15E CONJUNTO 1	0,15
QN 15E CONJUNTO 3	0,05
ROTATÓRIA	0,07
SEM NOME	1,41
DF-075	3,24
RETORNO	0,07
DF-075	0,11
ACESSO	0,18
P/ ROD DF-001	0,14
DF-001	0,23
ACESSO	0,03
ÁGUAS CLARAS	1,17
ÁGUAS CLARAS QS 08	0,85

Anexo II.4.3 - 148

"Brasília – Patrimônio da Humanidade"

Secretaria de Estado de Transportes do Distrito Federal – ST/DF
Anexo do Palácio do Buriti, 15º Andar, Brasília (DF) – CEP: 70.075-900
Telefone: (061) 3441-3405





Governo do Distrito Federal
Secretaria de Estado de Transportes



NOME	EXTENSÃO (KM)
ÁGUAS CLARAS	0,54
SEM NOME	1
PAU BRASIL	0,34
ROTATÓRIA	0,09
PAU BRASIL	0,59
DAS CASTANHEIRAS	2,52
RETORNO	0,02
DAS CASTANHEIRAS	0,02
SOMA	27,63

A tabela a seguir apresenta a descrição do itinerário da linha 805,7 (PC-34-008) no Sentido Volta.

Tabela 90 - Itinerário da linha 805,7 (PC-34-008) no Sentido Volta

NOME	EXTENSÃO (KM)
DAS CASTANHEIRAS	2,49
PAU BRASIL	0,59
ROTATÓRIA	0,13
PAU BRASIL	0,34
SEM NOME	1
ÁGUAS CLARAS	0,54
ÁGUAS CLARAS QS 08	0,85
ÁGUAS CLARAS	1,17
ACESSO	0,03
DF-001	0,29
RETORNO	0,04
DF-001	0,45
P/ ROD DF-075	0,34
DF-075	3,13
DF-075 - PISTA LATERAL	0,49
BR-060 - PISTA LATERAL	0,09
P/ AV LESTE	0,24
LESTE	0,05
EPCT	0,12

Anexo II.4.3 - 149

"Brasília – Patrimônio da Humanidade"

Secretaria de Estado de Transportes do Distrito Federal – ST/DF
Anexo do Palácio do Buriti, 15º Andar, Brasília (DF) – CEP: 70.075-900
Telefone: (061) 3441-3405





Governo do Distrito Federal
Secretaria de Estado de Transportes



NOME	EXTENSÃO (KM)
P/ ROD BR-060	0,22
BR-060 - PISTA LATERAL	0,1
DF-075 - PISTA LATERAL	0,53
DF-075	0,21
SEM NOME	1,41
ROTATÓRIA	0,04
QN 14F CONJUNTO 7	0,04
QN 14F CONJUNTO 8	0,07
QN 14F CONJUNTO 4	0,02
CONJUNTO 2	0,05
QN 14D CONJUNTO 7	0,11
QN 14D	0,05
QN 14D CONJUNTO 4	0,18
QN 14B CONJUNTO 5	0,16
QN 11	0,07
ROTATÓRIA	0,05
QN 10 CONJUNTO 3	0,08
QN 7F CONJUNTO 7	0,22
QN 7D CONJUNTO 2	0,05
QN 7D	0,02
QN 7D CONJUNTO 4	0,12
QN 7D	0,03
QN 7D CONJUNTO 6	0,07
QN 7B CONJUNTO 1	0,06
QN 7B	0,04
QN 7B CONJUNTO 4	0,12
ROTATÓRIA	0,02
DO CONTORNO	0,42
ROTATÓRIA	0,07
CENTRAL	0,36
ROTATÓRIA	0,05
CENTRAL	0,9
ROTATÓRIA	0,01
SEM NOME	0,23
EPCT	0,3
RETORNO	0,04

Anexo II.4.3 - 150

"Brasília – Patrimônio da Humanidade"

Secretaria de Estado de Transportes do Distrito Federal – ST/DF
Anexo do Palácio do Buriti, 15º Andar, Brasília (DF) – CEP: 70.075-900
Telefone: (061) 3441-3405





Governo do Distrito Federal
Secretaria de Estado de Transportes



NOME	EXTENSÃO (KM)
EPCT	0,32
801	0,12
802 CONJUNTO 13A	0,06
801 CONJUNTO 10	0,04
802 CONJUNTO 1	0,04
801 CONJUNTO 11	0,05
802 CONJUNTO 2	0,04
801 CONJUNTO 12	0,05
801 CONJUNTO 20	0,06
802 CONJUNTO 6	0,05
803 CONJUNTO 1	0,16
803 CONJUNTO 2	0,02
SEM NOME	3,15
RECANTO DAS EMAS	0,03
RETORNO	0,04
RECANTO DAS EMAS	5,68
ROTATÓRIA	0,07
RECANTO DAS EMAS	1,19
TERMINAL RODOVIÁRIO DE RECANTO DAS EMAS	-
SOMA	30,07

A figura a seguir mostra o itinerário da linha 805,7 (PC-34-008).





Figura 16 - Mapa da linha 805,7 (PC-34-008)

1.16.2 Demanda horária da linha 805,7 (PC-34-008)

A tabela a seguir apresenta a demanda mensal e anual da linha 805,7 (PC-34-008).

Tabela 91 - Demanda da linha 805,7 (PC-34-008)

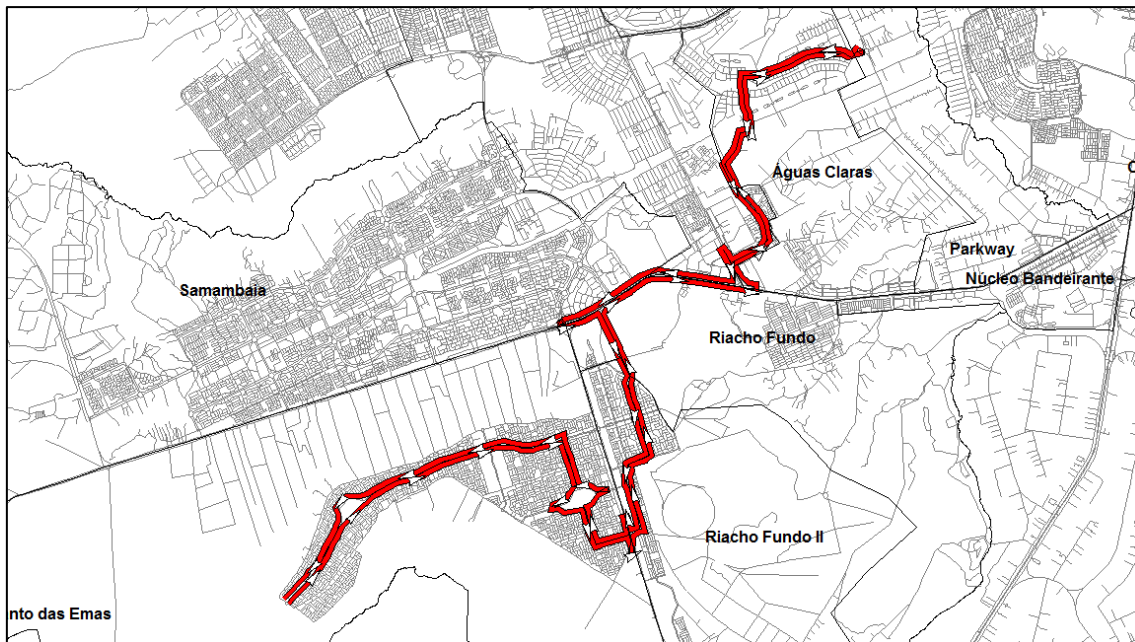
Linha	Total de passageiros transportados	
	Mês	Ano
PC-34-008	3.738	44.852

1.16.3 Tipo de veículo

A Linha 805,7 (PC-34-008) deverá ser operada conforme tipo de veículo especificado na Tabela 13 do Anexo II.2.





1.16.4 Frequência diária mínima da linha 805,7 (PC-34-008)

Deverá ser observada a frequência diária mínima por sentido apresentada na tabela a seguir.

Tabela 92 - Frequência diária mínima da linha 805,7 (PC-34-008)

Sentido	Frequência Mínima		
	Dia Útil	Sábado	Domingo
Ida	3	1	0
Volta	3	1	0

Para esta linha também deve ser observada, por dia útil, a frequência mínima por sentido por período típico conforme apresentado na tabela a seguir.





Governo do Distrito Federal
Secretaria de Estado de Transportes



Tabela 93 - Frequência mínima por período típico da linha 805,7 (PC-34-008)

Sentido: Ida			Sentido: Volta				
Faixa horária		Período típico	Frequência mínima no dia útil	Faixa horária		Período típico	Frequência mínima no dia útil
00:00	00:59	MAD	1	00:00	00:59	MAD	1
01:00	01:59			01:00	01:59		
02:00	02:59			02:00	02:59		
03:00	03:59			03:00	03:59		
04:00	04:59			04:00	04:59		
05:00	05:59	PM	1	05:00	05:59	PM	0
06:00	06:59			06:00	06:59		
07:00	07:59			07:00	07:59		
08:00	08:59	EP	1	08:00	08:59	EP	1
09:00	09:59			09:00	09:59		
10:00	10:59			10:00	10:59		
11:00	11:59			11:00	11:59		
12:00	12:59			12:00	12:59		
13:00	13:59			13:00	13:59		
14:00	14:59			14:00	14:59		
15:00	15:59			15:00	15:59		
16:00	16:59	PT	0	16:00	16:59	PT	1
17:00	17:59			17:00	17:59		
18:00	18:59			18:00	18:59		
19:00	19:59	PPT	0	19:00	19:59	PPT	0
20:00	20:59			20:00	20:59		
21:00	21:59	PN	0	21:00	21:59	PN	0
22:00	22:59			22:00	22:59		
23:00	23:59			23:00	23:59		
Total			3	Total			3

Períodos típicos:

- MAD: Madrugada
- PM: Pico Manhã
- EP: Entrepico
- PT: Pico Tarde





- PPT: Pós Pico Tarde
- PN: Pico Noite

1.16.5 Tempo de ciclo da linha 805,7 (PC-34-008)

O tempo médio de ciclo durante o período de pico manhã de um dia útil está apresentado na tabela a seguir.

Tabela 94 - Tempo de Ciclo da linha 805,7 (PC-34-008)

Tempo de Ciclo (minutos)	144
---------------------------------	-----





1.17 Linha 805,6 (PC-34-009)

1.17.1 Itinerário descritivo da linha 805,6 (PC-34-009)

A tabela a seguir apresenta a descrição do itinerário da linha 805,6 (PC-34-009) no Sentido Ida.

Tabela 95 - Itinerário da linha 805,6 (PC-34-009) no Sentido Ida

NOME	EXTENSÃO (KM)
TERMINAL RODOVIÁRIO DE RECANTO DAS EMAS	-
RECANTO DAS EMAS	1,19
ROTATÓRIA	0,1
RECANTO DAS EMAS	6,06
EPCT	0,02
RETORNO	0,06
EPCT	1,9
P/ ROD DF-075	0,46
DF-075 - PISTA LATERAL	0,16
DF-075	3,44
RETORNO	0,07
DF-075	0,11
ACESSO	0,18
P/ ROD DF-001	0,14
DF-001	0,23
ACESSO	0,03
ÁGUAS CLARAS	1,17
ÁGUAS CLARAS QS 08	0,85
ÁGUAS CLARAS	0,54
SEM NOME	1
PAU BRASIL	0,34
ROTATÓRIA	0,09
PAU BRASIL	0,59
DAS CASTANHEIRAS	2,56





Governo do Distrito Federal
Secretaria de Estado de Transportes



NOME	EXTENSÃO (KM)
SOMA	21,29

A tabela a seguir apresenta a descrição do itinerário da linha 805,6 (PC-34-009) no Sentido Volta.

Tabela 96 - Itinerário da linha 805,6 (PC-34-009) no Sentido Volta

NOME	EXTENSÃO (KM)
DAS CASTANHEIRAS	2,49
PAU BRASIL	0,59
ROTATÓRIA	0,13
PAU BRASIL	0,34
SEM NOME	1
ÁGUAS CLARAS	0,54
ÁGUAS CLARAS QS 08	0,85
ÁGUAS CLARAS	1,17
ACESSO	0,03
DF-001	0,29
RETORNO	0,04
DF-001	0,45
P/ ROD DF-075	0,34
DF-075	3,13
DF-075 - PISTA LATERAL	0,49
EPCT	2,13
RECANTO DAS EMAS	6,33
ROTATÓRIA	0,07
RECANTO DAS EMAS	1,19
TERMINAL RODOVIÁRIO DE RECANTO DAS EMAS	-
SOMA	21,6

A figura a seguir mostra o itinerário da linha 805,6 (PC-34-009).





Figura 17 - Mapa da linha 805,6 (PC-34-009)

1.17.2 Demanda horária da linha 805,6 (PC-34-009)

A tabela a seguir apresenta a demanda mensal e anual da linha 805,6 (PC-34-009).

Tabela 97 - Demanda da linha 805,6 (PC-34-009)

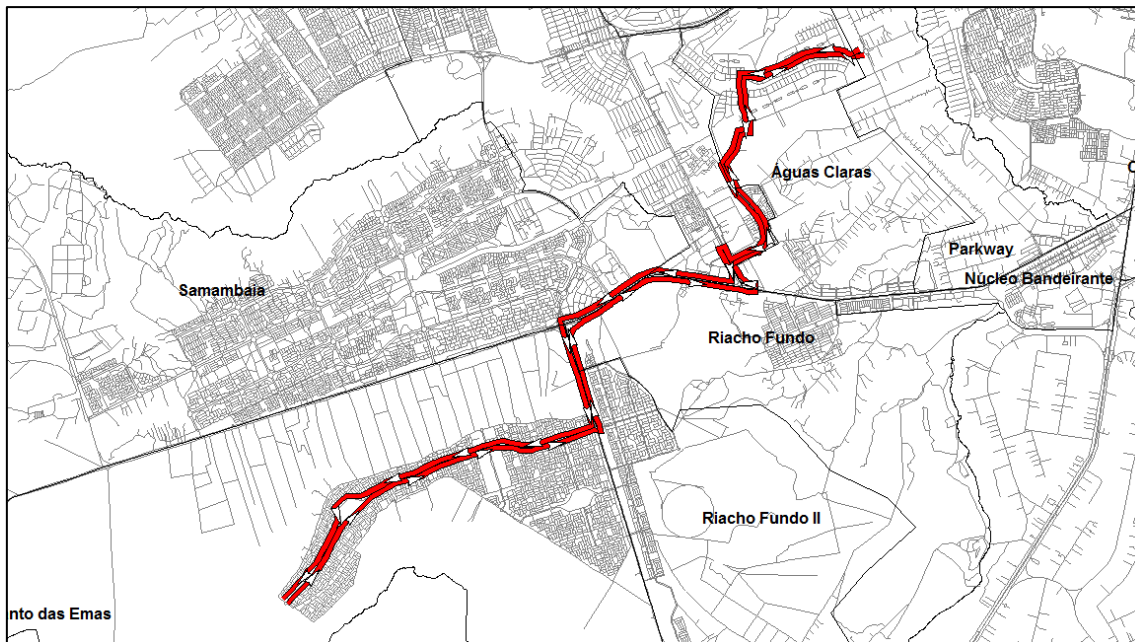
Linha	Total de passageiros transportados	
	Mês	Ano
PC-34-009	10.378	124.537

1.17.3 Tipo de veículo

A Linha 805,6 (PC-34-009) deverá ser operada conforme tipo de veículo especificado na Tabela 13 do Anexo II.2.





1.17.4 Frequência diária mínima da linha 805,6 (PC-34-009)

Deverá ser observada a frequência diária mínima por sentido apresentada na tabela a seguir.

Tabela 98 - Frequência diária mínima da linha 805,6 (PC-34-009)

Sentido	Frequência Mínima		
	Dia Útil	Sábado	Domingo
Ida	6	1	0
Volta	5	1	0

Para esta linha também deve ser observada, por dia útil, a frequência mínima por sentido por período típico conforme apresentado na tabela a seguir.





Governo do Distrito Federal
Secretaria de Estado de Transportes



Tabela 99 - Frequência mínima por período típico da linha 805,6 (PC-34-009)

Sentido: Ida			Sentido: Volta				
Faixa horária	Período típico	Frequência mínima no dia útil	Faixa horária	Período típico	Frequência mínima no dia útil		
00:00	00:59	MAD	1	00:00	00:59	MAD	1
01:00	01:59			01:00	01:59		
02:00	02:59			02:00	02:59		
03:00	03:59			03:00	03:59		
04:00	04:59			04:00	04:59		
05:00	05:59	PM	2	05:00	05:59	PM	1
06:00	06:59			06:00	06:59		
07:00	07:59			07:00	07:59		
08:00	08:59	EP	1	08:00	08:59	EP	1
09:00	09:59			09:00	09:59		
10:00	10:59			10:00	10:59		
11:00	11:59			11:00	11:59		
12:00	12:59			12:00	12:59		
13:00	13:59			13:00	13:59		
14:00	14:59			14:00	14:59		
15:00	15:59			15:00	15:59		
16:00	16:59	PT	1	16:00	16:59	PT	1
17:00	17:59			17:00	17:59		
18:00	18:59			18:00	18:59		
19:00	19:59	PPT	1	19:00	19:59	PPT	1
20:00	20:59			20:00	20:59		
21:00	21:59	PN	0	21:00	21:59	PN	0
22:00	22:59			22:00	22:59		
23:00	23:59			23:00	23:59		
Total		6	Total		5		

Períodos típicos:

- MAD: Madrugada
- PM: Pico Manhã
- EP: Entrepico
- PT: Pico Tarde

Anexo II.4.3 - 160

"Brasília – Patrimônio da Humanidade"

Secretaria de Estado de Transportes do Distrito Federal – ST/DF
Anexo do Palácio do Buriti, 15º Andar, Brasília (DF) – CEP: 70.075-900
Telefone: (061) 3441-3405





Governo do Distrito Federal Secretaria de Estado de Transportes



- PPT: Pós Pico Tarde
- PN: Pico Noite

1.17.5 Tempo de ciclo da linha 805,6 (PC-34-009)

O tempo médio de ciclo durante o período de pico manhã de um dia útil está apresentado na tabela a seguir.

Tabela 100 - Tempo de Ciclo da linha 805,6 (PC-34-009)

Tempo de Ciclo (minutos)	107
---------------------------------	------------





1.18 Linha CRIADA (PC-34-010)

1.18.1 Itinerário descritivo da linha CRIADA (PC-34-010)

A tabela a seguir apresenta a descrição do itinerário da linha CRIADA (PC-34-010) no Sentido Ida.

Tabela 101 - Itinerário da linha Criada (PC-34-010) no Sentido Ida

NOME	EXTENSÃO (KM)
TERMINAL RODOVIÁRIO DE RECANTO DAS EMAS	-
RECANTO DAS EMAS	1,19
ROTATÓRIA	0,1
RECANTO DAS EMAS	6,06
EPCT	0,02
RETORNO	0,06
EPCT	1,9
P/ ROD DF-075	0,46
DF-075 - PISTA LATERAL	0,16
DF-075	3,44
RETORNO	0,07
DF-075	0,11
ACESSO	0,18
P/ ROD DF-001	0,14
DF-001	3,73
ARNIQUEIRA QS 01	0,39
ROTATÓRIA	0,04
QS 1	0,17
ROTATÓRIA	0,05
SEM NOME	0,02
QS 1 RUA 212	0,32
SEM NOME	0,07
QSD	0,2
COMERCIAL SUL	0,4





Governo do Distrito Federal
Secretaria de Estado de Transportes



NOME	EXTENSÃO (KM)
QSA 12	0,23
QSA 11	0,23
QSA 2	0,25
QSA 1	0,27
COMERCIAL SUL	0,09
DF-085	0,55
SOMA	20,9

A tabela a seguir apresenta a descrição do itinerário da linha CRIADA (PC-34-010) no Sentido Volta.

Tabela 102 - Itinerário da linha Criada (PC-34-010) no Sentido Volta

NOME	EXTENSÃO (KM)
DF-085	0,41
SEM NOME	0,12
SANDU	0,34
CSC 1	0,08
CSC 2	0,07
CSC 3	0,08
CSC 4	0,07
CSC 5	0,08
CSC 6	0,08
CSC 7	0,08
CSC 8	0,08
CSC 9	0,08
CSC 10	0,08
CSC 11	0,08
CSC 12	0,08
SANDU	0,29
QSD	0,49
DF-001	3,85
P/ ROD DF-075	0,34
DF-075	3,13
DF-075 - PISTA LATERAL	0,49

Anexo II.4.3 - 163

"Brasília – Patrimônio da Humanidade"

Secretaria de Estado de Transportes do Distrito Federal – ST/DF
Anexo do Palácio do Buriti, 15º Andar, Brasília (DF) – CEP: 70.075-900
Telefone: (061) 3441-3405





NOME	EXTENSÃO (KM)
BR-060 - PISTA LATERAL	0,09
P/ AV LESTE	0,24
LESTE	0,05
EPCT	2,13
RECANTO DAS EMAS	6,33
ROTATÓRIA	0,07
RECANTO DAS EMAS	1,19
TERMINAL RODOVIÁRIO DE RECANTO DAS EMAS	-
SOMA	20,5

A figura a seguir mostra o itinerário da linha CRIADA (PC-34-010).



Figura 18 - Mapa da linha Criada (PC-34-010)

1.18.2 Demanda horária da linha CRIADA (PC-34-010)

A tabela a seguir apresenta a demanda mensal e anual da linha CRIADA (PC-34-010).

Anexo II.4.3 - 164

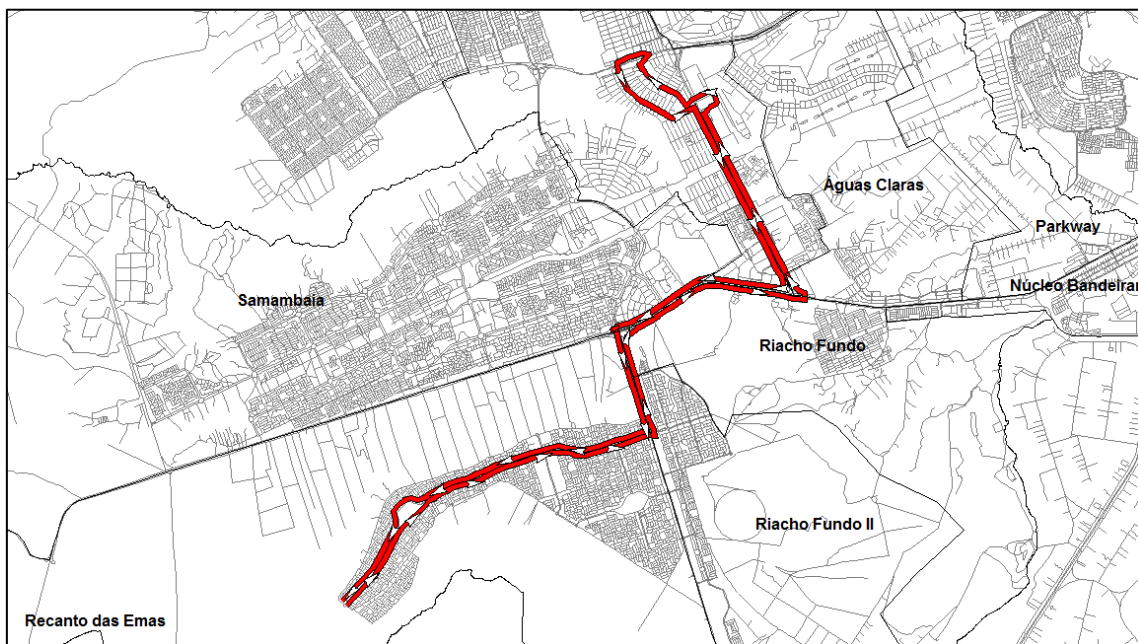
"Brasília – Patrimônio da Humanidade"





Tabela 103 - Demanda da linha Criada (PC-34-010)

Linha	Total de passageiros transportados	
	Mês	Ano
PC-34-010	17.751	213.012

1.18.3 Tipo de veículo

A Linha CRIADA (PC-34-010) deverá ser operada conforme tipo de veículo especificado na Tabela 13 do Anexo II.2.

1.18.4 Frequência diária mínima da linha CRIADA (PC-34-010)

Deverá ser observada a frequência diária mínima por sentido apresentada na tabela a seguir.

Tabela 104 - Frequência diária mínima da linha Criada (PC-34-010)

Sentido	Frequência Mínima		
	Dia Útil	Sábado	Domingo
Ida	6	5	1
Volta	6	5	1

Para esta linha também deve ser observada, por dia útil, a frequência mínima por sentido por período típico conforme apresentado na tabela a seguir.





Governo do Distrito Federal
Secretaria de Estado de Transportes



Tabela 105 - Frequência mínima por período típico da linha Criada (PC-34-010)

Sentido: Ida			Sentido: Volta				
Faixa horária	Período típico	Frequência mínima no dia útil	Faixa horária	Período típico	Frequência mínima no dia útil		
00:00	00:59	MAD	0	00:00	00:59	MAD	0
01:00	01:59			01:00	01:59		
02:00	02:59			02:00	02:59		
03:00	03:59			03:00	03:59		
04:00	04:59			04:00	04:59		
05:00	05:59	PM	1	05:00	05:59	PM	1
06:00	06:59			06:00	06:59		
07:00	07:59			07:00	07:59		
08:00	08:59	EP	2	08:00	08:59	EP	2
09:00	09:59			09:00	09:59		
10:00	10:59			10:00	10:59		
11:00	11:59			11:00	11:59		
12:00	12:59			12:00	12:59		
13:00	13:59			13:00	13:59		
14:00	14:59			14:00	14:59		
15:00	15:59			15:00	15:59		
16:00	16:59	PT	1	16:00	16:59	PT	1
17:00	17:59			17:00	17:59		
18:00	18:59			18:00	18:59		
19:00	19:59	PPT	1	19:00	19:59	PPT	1
20:00	20:59			20:00	20:59		
21:00	21:59	PN	1	21:00	21:59	PN	1
22:00	22:59			22:00	22:59		
23:00	23:59			23:00	23:59		
Total		6	Total		6		

Períodos típicos:

- MAD: Madrugada
- PM: Pico Manhã
- EP: Entrepico
- PT: Pico Tarde

Anexo II.4.3 - 166

"Brasília – Patrimônio da Humanidade"

Secretaria de Estado de Transportes do Distrito Federal – ST/DF
Anexo do Palácio do Buriti, 15º Andar, Brasília (DF) – CEP: 70.075-900
Telefone: (061) 3441-3405





Governo do Distrito Federal Secretaria de Estado de Transportes



- PPT: Pós Pico Tarde
- PN: Pico Noite

1.18.5 Tempo de ciclo da linha CRIADA (PC-34-010)

O tempo médio de ciclo durante o período de pico manhã de um dia útil está apresentado na tabela a seguir.

Tabela 106 - Tempo de Ciclo da linha Criada (PC-34-010)

Tempo de Ciclo (minutos)	104
---------------------------------	-----





1.19 Linha CRIADA (PC-34-011)

1.19.1 Itinerário descritivo da linha CRIADA (PC-34-011)

A tabela a seguir apresenta a descrição do itinerário da linha CRIADA (PC-34-011) no Sentido Ida.

Tabela 107 - Itinerário da linha Criada (PC-34-011) no Sentido Ida

NOME	EXTENSÃO (KM)
TERMINAL RODOVIÁRIO DE RECANTO DAS EMAS	-
RECANTO DAS EMAS	1,19
ROTATÓRIA	0,1
RECANTO DAS EMAS	6,06
EPCT	0,02
RETORNO	0,06
EPCT	2,2
LESTE	0,55
ROTATÓRIA	0,12
LESTE	0,55
ROTATÓRIA	0,12
LESTE	0,74
DF-460	1,66
QSE 12	0,28
QSE	0,25
QSD 45	0,13
QSD 26	0,13
EQSD 33/45	0,01
QSD 33	0,21
QSD 18	0,22
QSD 10	0,11
QSD 13	0,11
EQSD 1/13	0,01
QSD 2	0,1





Governo do Distrito Federal
Secretaria de Estado de Transportes



NOME	EXTENSÃO (KM)
QSD 1	0,11
QSD	0,3
COMERCIAL SUL	0,4
QSA 12	0,23
QSA 11	0,23
QSA 2	0,25
QSA 1	0,27
COMERCIAL SUL	0,11
C 8	0,25
CNB 1	0,05
QNA 1	0,1
CNB 2	0,05
CNB 3	0,05
QNA 2	0,1
CNB 4	0,05
CNB 5	0,05
QNA 16	0,1
CNB 6	0,05
CNB 7	0,05
QNA 17	0,1
CNB 8	0,05
CNB 9	0,05
QNA 29	0,1
CNB 10	0,05
QNA 30	0,1
CNB 12	0,1
QNA 41	0,19
QNA 42	0,19
COMERCIAL	0,1
QND 1	0,11
QNE 1	0,11
QND 2	0,11
QNE 6	0,11
QND 13	0,11
QNE 7	0,11
QND 14	0,11

Anexo II.4.3 - 169

"Brasília – Patrimônio da Humanidade"

Secretaria de Estado de Transportes do Distrito Federal – ST/DF
Anexo do Palácio do Buriti, 15º Andar, Brasília (DF) – CEP: 70.075-900
Telefone: (061) 3441-3405





Governo do Distrito Federal
Secretaria de Estado de Transportes



NOME	EXTENSÃO (KM)
QNE 16	0,11
QND 27	0,11
QNE 17	0,11
QND 28	0,14
QNE 26	0,15
QND 47	0,13
QNE 27	0,13
COMERCIAL	0,02
HÉLIO PRATES	0,47
RETORNO	0,04
SOMA	20,94

A tabela a seguir apresenta a descrição do itinerário da linha CRIADA (PC-34-011) no Sentido Volta.

Tabela 108 - Itinerário da linha Criada (PC-34-011) no Sentido Volta

NOME	EXTENSÃO (KM)
HÉLIO PRATES	0,46
QNE 27	0,13
QND 47	0,13
QNE 26	0,15
QND 28	0,14
QNE 17	0,11
QND 27	0,11
QNE 16	0,11
QND 14	0,11
QNE 7	0,11
QND 13	0,11
QNE 6	0,11
QND 2	0,11
QNE 1	0,11
QND 1	0,11
COMERCIAL	0,1
QNA 42	0,19

Anexo II.4.3 - 170

"Brasília – Patrimônio da Humanidade"

Secretaria de Estado de Transportes do Distrito Federal – ST/DF
Anexo do Palácio do Buriti, 15º Andar, Brasília (DF) – CEP: 70.075-900
Telefone: (061) 3441-3405





Governo do Distrito Federal
Secretaria de Estado de Transportes



NOME	EXTENSÃO (KM)
QNA 41	0,19
CNB 12	0,1
QNA 30	0,1
CNB 10	0,05
QNA 29	0,1
CNB 9	0,05
CNB 8	0,05
QNA 17	0,1
CNB 7	0,05
CNB 6	0,05
QNA 16	0,1
CNB 5	0,05
CNB 4	0,05
QNA 2	0,1
CNB 3	0,05
CNB 2	0,05
QNA 1	0,1
CNB 1	0,05
C 8	0,25
COMERCIAL SUL	0,11
QSA 1	0,27
QSA 2	0,25
QSA 11	0,23
QSA 12	0,23
COMERCIAL SUL	0,4
QSD	0,3
QSD 1	0,11
QSD 2	0,1
EQSD 1/13	0,01
QSD 13	0,11
QSD 10	0,11
QSD 18	0,22
QSD 33	0,21
EQSD 33/45	0,01
QSD 26	0,13
QSD 45	0,13

Anexo II.4.3 - 171

"Brasília – Patrimônio da Humanidade"

Secretaria de Estado de Transportes do Distrito Federal – ST/DF
Anexo do Palácio do Buriti, 15º Andar, Brasília (DF) – CEP: 70.075-900
Telefone: (061) 3441-3405





Governo do Distrito Federal
Secretaria de Estado de Transportes



NOME	EXTENSÃO (KM)
QSE	0,26
QSE 14	0,28
DF-460	1,6
LESTE	0,11
RETORNO	0,06
LESTE	0,81
ROTATÓRIA	0,12
LESTE	0,55
ROTATÓRIA	0,12
LESTE	0,58
EPCT	2,13
RECANTO DAS EMAS	6,33
ROTATÓRIA	0,07
RECANTO DAS EMAS	1,19
TERMINAL RODOVIÁRIO DE RECANTO DAS EMAS	-
SOMA	21,18

A figura a seguir mostra o itinerário da linha CRIADA (PC-34-011).



Figura 19 - Mapa da linha Criada (PC-34-011)

Anexo II.4.3 - 172

"Brasília – Patrimônio da Humanidade"



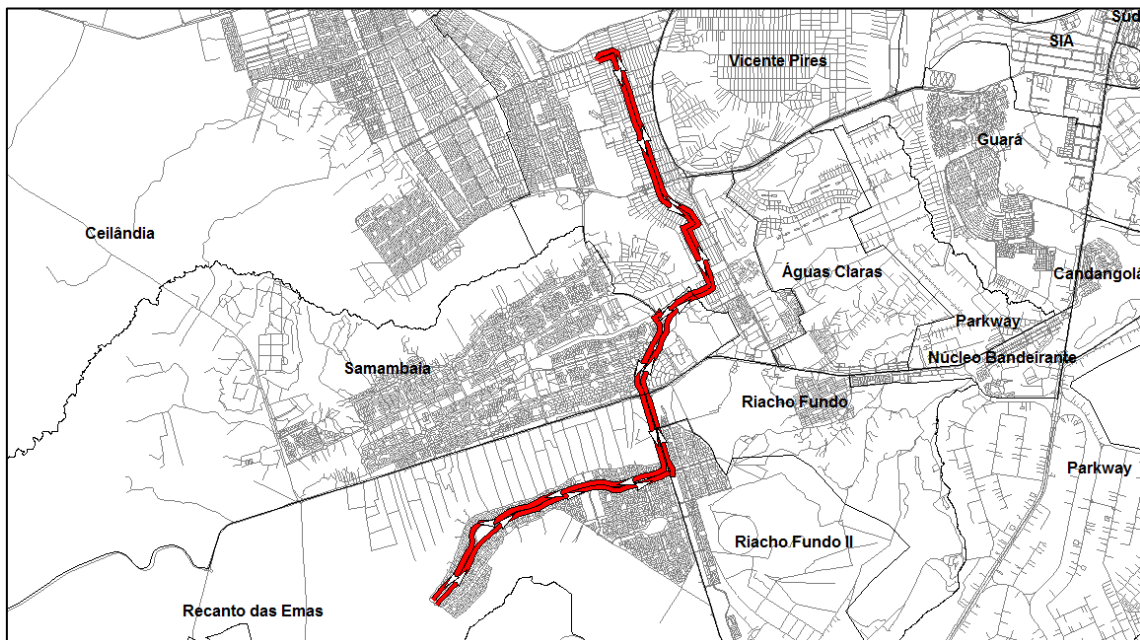

1.19.2 Demanda horária da linha CRIADA (PC-34-011)

A tabela a seguir apresenta a demanda mensal e anual da linha CRIADA (PC-34-011).

Tabela 109 - Demanda da linha Criada (PC-34-011)

Linha	Total de passageiros transportados	
	Mês	Ano
PC-34-011	27.160	325.920

1.19.3 Tipo de veículo

A Linha CRIADA (PC-34-011) deverá ser operada conforme tipo de veículo especificado na Tabela 13 do Anexo II.2.

1.19.4 Frequência diária mínima da linha CRIADA (PC-34-011)

Deverá ser observada a frequência diária mínima por sentido apresentada na tabela a seguir.

Tabela 110 - Frequência diária mínima da linha Criada (PC-34-011)

Sentido	Frequência Mínima		
	Dia Útil	Sábado	Domingo
Ida	10	10	3
Volta	10	10	3





Governo do Distrito Federal
Secretaria de Estado de Transportes



Para esta linha também deve ser observada, por dia útil, a frequência mínima por sentido por período típico conforme apresentado na tabela a seguir.

Tabela 111 - Frequência mínima por período típico da linha Criada (PC-34-011)

Sentido: Ida			Sentido: Volta				
Faixa horária	Período típico	Frequência mínima no dia útil	Faixa horária	Período típico	Frequência mínima no dia útil		
00:00	00:59	MAD	1	00:00	00:59	MAD	1
01:00	01:59			01:00	01:59		
02:00	02:59			02:00	02:59		
03:00	03:59			03:00	03:59		
04:00	04:59			04:00	04:59		
05:00	05:59	PM	2	05:00	05:59	PM	2
06:00	06:59			06:00	06:59		
07:00	07:59			07:00	07:59		
08:00	08:59	EP	4	08:00	08:59	EP	4
09:00	09:59			09:00	09:59		
10:00	10:59			10:00	10:59		
11:00	11:59			11:00	11:59		
12:00	12:59			12:00	12:59		
13:00	13:59			13:00	13:59		
14:00	14:59			14:00	14:59		
15:00	15:59			15:00	15:59		
16:00	16:59	PT	1	16:00	16:59	PT	1
17:00	17:59			17:00	17:59		
18:00	18:59			18:00	18:59		
19:00	19:59	PPT	1	19:00	19:59	PPT	1
20:00	20:59			20:00	20:59		
21:00	21:59	PN	1	21:00	21:59	PN	1
22:00	22:59			22:00	22:59		
23:00	23:59			23:00	23:59		
Total			10	Total			10





Períodos típicos:

- MAD: Madrugada
- PM: Pico Manhã
- EP: Entrepico
- PT: Pico Tarde
- PPT: Pós Pico Tarde
- PN: Pico Noite

1.19.5 Tempo de ciclo da linha CRIADA (PC-34-011)

O tempo médio de ciclo durante o período de pico manhã de um dia útil está apresentado na tabela a seguir.

Tabela 112 - Tempo de Ciclo da linha Criada (PC-34-011)

Tempo de Ciclo (minutos)	105
---------------------------------	------------





1.20 Linha CRIADA (PC-34-012)

1.20.1 Itinerário descritivo da linha CRIADA (PC-34-012)

A tabela a seguir apresenta a descrição do itinerário da linha CRIADA (PC-34-012) no Sentido Ida.

Tabela 113 - Itinerário da linha Criada (PC-34-012) no Sentido Ida

NOME	EXTENSÃO (KM)
TERMINAL RODOVIÁRIO DE RECANTO DAS EMAS	-
RECANTO DAS EMAS	1,19
ROTATÓRIA	0,1
RECANTO DAS EMAS	6,06
EPCT	0,02
RETORNO	0,06
EPCT	2,2
LESTE	0,55
ROTATÓRIA	0,12
LESTE	0,55
ROTATÓRIA	0,12
LESTE	0,74
DF-460	1,66
QSE 12	0,28
QSE	0,25
QSD 45	0,13
QSD 26	0,13
EQSD 33/45	0,01
QSD 33	0,21
QSD 18	0,22
QSD 10	0,11
QSD 13	0,11
EQSD 1/13	0,01
QSD 2	0,1





Governo do Distrito Federal
Secretaria de Estado de Transportes



NOME	EXTENSÃO (KM)
QSD 1	0,11
QSD	0,3
COMERCIAL SUL	0,4
QSA 12	0,23
QSA 11	0,23
QSA 2	0,25
QSA 1	0,27
COMERCIAL SUL	0,11
C 8	0,25
CNB 1	0,05
QNA 1	0,1
CNB 2	0,05
CNB 3	0,05
QNA 2	0,1
CNB 4	0,05
CNB 5	0,05
QNA 16	0,1
CNB 6	0,05
CNB 7	0,05
QNA 17	0,1
CNB 8	0,05
CNB 9	0,05
QNA 29	0,1
CNB 10	0,05
QNA 30	0,1
CNB 12	0,1
QNA 41	0,19
QNA 42	0,19
COMERCIAL	0,1
QND 1	0,11
QNE 1	0,11
QND 2	0,11
QNE 6	0,11
QND 13	0,11
QNE 7	0,11
QND 14	0,11

Anexo II.4.3 - 177

"Brasília – Patrimônio da Humanidade"

Secretaria de Estado de Transportes do Distrito Federal – ST/DF
Anexo do Palácio do Buriti, 15º Andar, Brasília (DF) – CEP: 70.075-900
Telefone: (061) 3441-3405





Governo do Distrito Federal
Secretaria de Estado de Transportes



NOME	EXTENSÃO (KM)
QNE 16	0,11
QND 27	0,11
QNE 17	0,11
QND 28	0,14
QNE 26	0,15
QND 47	0,13
QNE 27	0,13
SOMA	20,41

A tabela a seguir apresenta a descrição do itinerário da linha CRIADA (PC-34-012) no Sentido Volta.

Tabela 114 - Itinerário da linha Criada (PC-34-012) no Sentido Volta

NOME	EXTENSÃO (KM)
COMERCIAL	0,02
HÉLIO PRATES	0,64
RETORNO	0,04
HÉLIO PRATES	0,27
QNE 35	0,27
QNE 34	0,28
QNE 25	0,22
QNE 24	0,22
QNE 15	0,22
QNE 14	0,22
QNE 5	0,22
SANDU	0,24
CNB 14	0,14
SANDU	1,82
CSC 1	0,08
CSC 2	0,07
CSC 3	0,08
CSC 4	0,07
CSC 5	0,08
CSC 6	0,08

Anexo II.4.3 - 178

"Brasília – Patrimônio da Humanidade"

Secretaria de Estado de Transportes do Distrito Federal – ST/DF
Anexo do Palácio do Buriti, 15º Andar, Brasília (DF) – CEP: 70.075-900
Telefone: (061) 3441-3405





Governo do Distrito Federal
Secretaria de Estado de Transportes



NOME	EXTENSÃO (KM)
CSC 7	0,08
CSC 8	0,08
CSC 9	0,08
CSC 10	0,08
CSC 11	0,08
CSC 12	0,08
SANDU	0,29
QSD 1	0,11
QSD 2	0,1
EQSD 1/13	0,01
QSD 13	0,11
QSD 10	0,11
QSD 18	0,22
QSD 33	0,21
EQSD 33/45	0,01
QSD 26	0,13
QSD 45	0,13
QSE	0,26
QSE 14	0,28
DF-460	1,6
LESTE	0,11
RETORNO	0,06
LESTE	0,81
ROTATÓRIA	0,12
LESTE	0,55
ROTATÓRIA	0,12
LESTE	0,58
EPCT	2,13
RECANTO DAS EMAS	6,33
ROTATÓRIA	0,07
RECANTO DAS EMAS	1,19
TERMINAL RODOVIÁRIO DE RECANTO DAS EMAS	-
SOMA	21,4

A figura a seguir mostra o itinerário da linha CRIADA (PC-34-012).





Figura 20 - Mapa da linha Criada (PC-34-012)

1.20.2 Demanda horária da linha CRIADA (PC-34-012)

A tabela a seguir apresenta a demanda mensal e anual da linha CRIADA (PC-34-012).

Tabela 115 - Demanda da linha Criada (PC-34-012)

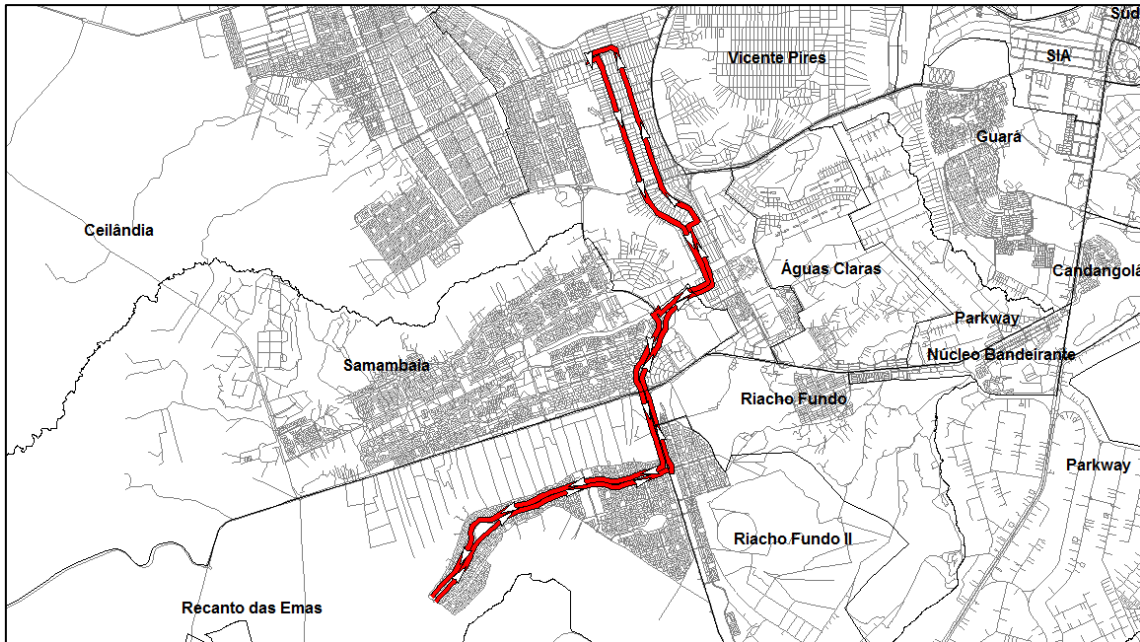
Linha	Total de passageiros transportados	
	Mês	Ano
PC-34-012	29.069	348.826

1.20.3 Tipo de veículo

A Linha CRIADA (PC-34-012) deverá ser operada conforme tipo de veículo especificado na Tabela 13 do Anexo II.2.





1.20.4 Frequência diária mínima da linha CRIADA (PC-34-012)

Deverá ser observada a frequência diária mínima por sentido apresentada na tabela a seguir.

Tabela 116 - Frequência diária mínima da linha Criada (PC-34-012)

Sentido	Frequência Mínima		
	Dia Útil	Sábado	Domingo
Ida	11	7	1
Volta	11	7	1

Para esta linha também deve ser observada, por dia útil, a frequência mínima por sentido por período típico conforme apresentado na tabela a seguir.





Governo do Distrito Federal
Secretaria de Estado de Transportes



Tabela 117 - Frequência mínima por período típico da linha Criada (PC-34-012)

Sentido: Ida			Sentido: Volta				
Faixa horária	Período típico	Frequência mínima no dia útil	Faixa horária	Período típico	Frequência mínima no dia útil		
00:00	00:59	MAD	1	00:00	00:59	MAD	1
01:00	01:59			01:00	01:59		
02:00	02:59			02:00	02:59		
03:00	03:59			03:00	03:59		
04:00	04:59			04:00	04:59		
05:00	05:59	PM	2	05:00	05:59	PM	2
06:00	06:59			06:00	06:59		
07:00	07:59			07:00	07:59		
08:00	08:59	EP	4	08:00	08:59	EP	4
09:00	09:59			09:00	09:59		
10:00	10:59			10:00	10:59		
11:00	11:59			11:00	11:59		
12:00	12:59			12:00	12:59		
13:00	13:59			13:00	13:59		
14:00	14:59			14:00	14:59		
15:00	15:59			15:00	15:59		
16:00	16:59	PT	2	16:00	16:59	PT	2
17:00	17:59			17:00	17:59		
18:00	18:59			18:00	18:59		
19:00	19:59	PPT	1	19:00	19:59	PPT	1
20:00	20:59			20:00	20:59		
21:00	21:59	PN	1	21:00	21:59	PN	1
22:00	22:59			22:00	22:59		
23:00	23:59			23:00	23:59		
Total		11	Total		11		11

Períodos típicos:

- MAD: Madrugada
- PM: Pico Manhã
- EP: Entrepico
- PT: Pico Tarde

Anexo II.4.3 - 182

"Brasília – Patrimônio da Humanidade"

Secretaria de Estado de Transportes do Distrito Federal – ST/DF
Anexo do Palácio do Buriti, 15º Andar, Brasília (DF) – CEP: 70.075-900
Telefone: (061) 3441-3405





- PPT: Pós Pico Tarde
- PN: Pico Noite

1.20.5 Tempo de ciclo da linha CRIADA (PC-34-012)

O tempo médio de ciclo durante o período de pico manhã de um dia útil está apresentado na tabela a seguir.

Tabela 118 - Tempo de Ciclo da linha Criada (PC-34-012)

Tempo de Ciclo (minutos)	105
---------------------------------	-----





1.21 Linha CRIADA (PC-34-013)

1.21.1 Itinerário descritivo da linha CRIADA (PC-34-013)

A tabela a seguir apresenta a descrição do itinerário da linha CRIADA (PC-34-013) no Sentido Ida.

Tabela 119 - Itinerário da linha Criada (PC-34-013) no Sentido Ida

NOME	EXTENSÃO (KM)
ROTATÓRIA	0,01
QS 1	0,35
QS 3 CONJUNTO 1	0,52
QS 3 CONJUNTO 2	0,19
QS 5 CONJUNTO 1	0,29
QS 7 CONJUNTO 1	0,31
QS 9 CONJUNTO 1	0,27
ROTATÓRIA	0,05
SEM NOME	1,1
SEM NOME	1,07
ROTATÓRIA	0,05
QS 12 CONJUNTO 1	0,14
QS 10 CONJUNTO 1	0,13
QS 8	0,31
QS 6	0,3
QS 4	0,34
SEM NOME	0,19
QS 2	0,52
ROTATÓRIA	0,05
CENTRAL	1,86
ROTATÓRIA	0,04
CENTRAL	0,36
ROTATÓRIA	0,01
DO CONTORNO	0,42





Governo do Distrito Federal
Secretaria de Estado de Transportes



NOME	EXTENSÃO (KM)
ROTATÓRIA	0,08
QN 8A	0,04
QN 8A CONJUNTO 4	0,07
QN 8A	0,04
QN 8A CONJUNTO 1	0,06
QN 8C CONJUNTO 3	0,17
QN 8C	0,04
QN 8C CONJUNTO 1	0,06
QN 8E CONJUNTO 5	0,1
QN 8E	0,06
QN 8E CONJUNTO 1	0,11
QN 10 CONJUNTO 4	0,07
ROTATÓRIA	0,04
QN 11	0,07
QN 15A CONJUNTO 1	0,16
QN 15C CONJUNTO 1	0,11
QN 15C	0,05
QN 15C CONJUNTO 7	0,16
QN 15E CONJUNTO 1	0,15
QN 15E CONJUNTO 3	0,05
ROTATÓRIA	0,07
DO CONTORNO	0,54
ROTATÓRIA	0,06
SEM NOME	1
DF-075	3,14
P/ ROD DF-001	0,24
DF-001	5,57
P/ ROD DF-085	0,23
DF-085	0,82
C 8	0,25
CNB 1	0,05
QNA 1	0,1
CNB 2	0,05
CNB 3	0,05
QNA 2	0,1
CNB 4	0,05

Anexo II.4.3 - 185

"Brasília – Patrimônio da Humanidade"

Secretaria de Estado de Transportes do Distrito Federal – ST/DF
Anexo do Palácio do Buriti, 15º Andar, Brasília (DF) – CEP: 70.075-900
Telefone: (061) 3441-3405





Governo do Distrito Federal
Secretaria de Estado de Transportes



NOME	EXTENSÃO (KM)
CNB 5	0,05
QNA 16	0,1
CNB 6	0,05
CNB 7	0,05
QNA 17	0,1
CNB 8	0,05
CNB 9	0,05
QNA 29	0,1
CNB 10	0,05
QNA 30	0,1
CNB 12	0,1
QNA 41	0,19
QNA 42	0,19
COMERCIAL	0,1
QND 1	0,11
QNE 1	0,11
QND 2	0,11
QNE 6	0,11
QND 13	0,11
QNE 7	0,11
QND 14	0,11
QNE 16	0,11
QND 27	0,11
QNE 17	0,11
QND 28	0,14
QNE 26	0,15
QND 47	0,13
QNE 27	0,13
COMERCIAL	0,02
HÉLIO PRATES	0,47
RETORNO	0,04
HÉLIO PRATES	0,11
SOMA	26,46

A tabela a seguir apresenta a descrição do itinerário da linha CRIADA (PC-34-013) no Sentido Volta.

Anexo II.4.3 - 186

"Brasília – Patrimônio da Humanidade"

Secretaria de Estado de Transportes do Distrito Federal – ST/DF
Anexo do Palácio do Buriti, 15º Andar, Brasília (DF) – CEP: 70.075-900
Telefone: (061) 3441-3405





Governo do Distrito Federal
Secretaria de Estado de Transportes



Tabela 120 - Itinerário da linha Criada (PC-34-013) no Sentido Volta

NOME	EXTENSÃO (KM)
QNE 35	0,27
QNE 34	0,28
QNE 25	0,22
QNE 24	0,22
QNE 15	0,22
QNE 14	0,22
QNE 5	0,22
SANDU	0,24
CNB 14	0,14
SANDU	1,57
P/ ROD DF-085	0,12
DF-085	0,97
P/ ROD DF-001	0,42
DF-001	4,72
P/ ROD DF-075	0,34
DF-075	3,13
DF-075 - PISTA LATERAL	0,49
BR-060 - PISTA LATERAL	0,09
P/ AV LESTE	0,24
LESTE	0,05
EPCT	0,12
P/ ROD BR-060	0,22
BR-060 - PISTA LATERAL	0,1
DF-075 - PISTA LATERAL	0,53
DF-075	0,21
SEM NOME	1
ROTATÓRIA	0,09
DO CONTORNO	0,53
ROTATÓRIA	0,01
QN 14F CONJUNTO 7	0,04
QN 14F CONJUNTO 8	0,07
QN 14F CONJUNTO 4	0,02
CONJUNTO 2	0,05
QN 14D CONJUNTO 7	0,11

Anexo II.4.3 - 187

"Brasília – Patrimônio da Humanidade"





Governo do Distrito Federal
Secretaria de Estado de Transportes



NOME	EXTENSÃO (KM)
QN 14D	0,05
QN 14D CONJUNTO 4	0,18
QN 14B CONJUNTO 5	0,16
QN 11	0,07
ROTATÓRIA	0,05
QN 10 CONJUNTO 3	0,08
QN 7F CONJUNTO 7	0,22
QN 7D CONJUNTO 2	0,05
QN 7D	0,02
QN 7D CONJUNTO 4	0,12
QN 7D	0,03
QN 7D CONJUNTO 6	0,07
QN 7B CONJUNTO 1	0,06
QN 7B	0,04
QN 7B CONJUNTO 4	0,12
ROTATÓRIA	0,02
DO CONTORNO	0,42
ROTATÓRIA	0,07
CENTRAL	0,36
ROTATÓRIA	0,05
CENTRAL	0,9
ROTATÓRIA	0,04
CENTRAL	0,91
ROTATÓRIA	0,03
SOMA	21,39

A figura a seguir mostra o itinerário da linha CRIADA (PC-34-013).





Figura 21 - Mapa da linha Criada (PC-34-013)

1.21.2 Demanda horária da linha CRIADA (PC-34-013)

A tabela a seguir apresenta a demanda mensal e anual da linha CRIADA (PC-34-013).

Tabela 121 - Demanda da linha Criada (PC-34-013)

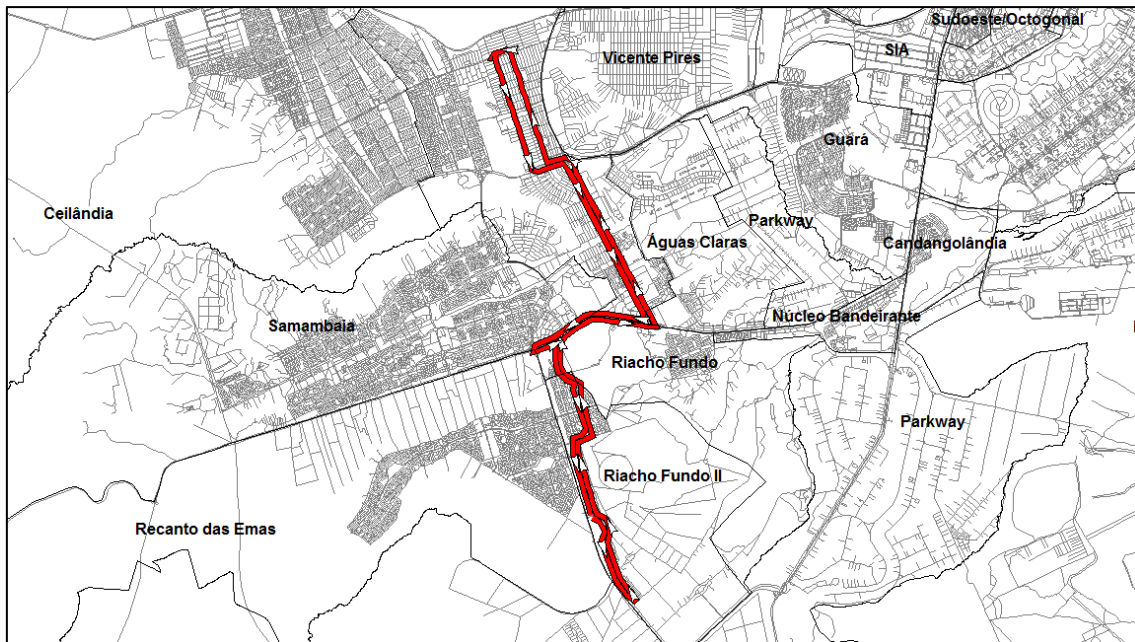
Linha	Total de passageiros transportados	
	Mês	Ano
PC-34-013	1.627	19.518

1.21.3 Tipo de veículo

A Linha CRIADA (PC-34-013) deverá ser operada conforme tipo de veículo especificado na Tabela 13 do Anexo II.2.





1.21.4 Frequência diária mínima da linha CRIADA (PC-34-013)

Deverá ser observada a frequência diária mínima por sentido apresentada na tabela a seguir.

Tabela 122 - Frequência diária mínima da linha Criada (PC-34-013)

Sentido	Frequência Mínima		
	Dia Útil	Sábado	Domingo
Ida	5	0	0
Volta	5	0	0

Para esta linha também deve ser observada, por dia útil, a frequência mínima por sentido por período típico conforme apresentado na tabela a seguir.





Governo do Distrito Federal
Secretaria de Estado de Transportes



Tabela 123 - Frequência mínima por período típico da linha Criada (PC-34-013)

Sentido: Ida			Sentido: Volta				
Faixa horária	Período típico	Frequência mínima no dia útil	Faixa horária	Período típico	Frequência mínima no dia útil		
00:00	00:59	MAD	1	00:00	00:59	MAD	1
01:00	01:59			01:00	01:59		
02:00	02:59			02:00	02:59		
03:00	03:59			03:00	03:59		
04:00	04:59			04:00	04:59		
05:00	05:59	PM	1	05:00	05:59	PM	1
06:00	06:59			06:00	06:59		
07:00	07:59			07:00	07:59		
08:00	08:59	EP	1	08:00	08:59	EP	1
09:00	09:59			09:00	09:59		
10:00	10:59			10:00	10:59		
11:00	11:59			11:00	11:59		
12:00	12:59			12:00	12:59		
13:00	13:59			13:00	13:59		
14:00	14:59			14:00	14:59		
15:00	15:59			15:00	15:59		
16:00	16:59	PT	1	16:00	16:59	PT	1
17:00	17:59			17:00	17:59		
18:00	18:59			18:00	18:59		
19:00	19:59	PPT	1	19:00	19:59	PPT	1
20:00	20:59			20:00	20:59		
21:00	21:59	PN	0	21:00	21:59	PN	0
22:00	22:59			22:00	22:59		
23:00	23:59			23:00	23:59		
Total		5	Total		5		

Períodos típicos:

- MAD: Madrugada
- PM: Pico Manhã
- EP: Entrepico
- PT: Pico Tarde

Anexo II.4.3 - 191

"Brasília – Patrimônio da Humanidade"

Secretaria de Estado de Transportes do Distrito Federal – ST/DF
Anexo do Palácio do Buriti, 15º Andar, Brasília (DF) – CEP: 70.075-900
Telefone: (061) 3441-3405





- PPT: Pós Pico Tarde
- PN: Pico Noite

1.21.5 Tempo de ciclo da linha CRIADA (PC-34-013)

O tempo médio de ciclo durante o período de pico manhã de um dia útil está apresentado na tabela a seguir.

Tabela 124 - Tempo de Ciclo da linha Criada (PC-34-013)

Tempo de Ciclo (minutos)	120
---------------------------------	-----





1.22 Linha CRIADA (PC-34-014)

1.22.1 Itinerário descritivo da linha CRIADA (PC-34-014)

A tabela a seguir apresenta a descrição do itinerário da linha CRIADA (PC-34-014) no Sentido Ida.

Tabela 125 - Itinerário da linha Criada (PC-34-014) no Sentido Ida

NOME	EXTENSÃO (KM)
ESTAÇÃO DE METRÔ FURNAS	-
QN 122 CONJUNTO 11	0,08
QR 122 CONJUNTO 1	0,06
QR 122 CONJUNTO 2	0,03
QR 122 CONJUNTO 3	0,05
QR 122 CONJUNTO 4	0,04
QR 122 CONJUNTO 5	0,06
QR 122 CONJUNTO 6	0,14
QN 122 CONJUNTO 1	0,02
QN 122 CONJUNTO 5	0,03
LESTE	0,63
ROTATÓRIA	0,2
SUL	0,92
DF-075	0,53
DF-075 - PISTA LATERAL	0,49
BR-060 - PISTA LATERAL	0,09
P/ AV LESTE	0,24
LESTE	0,05
EPCT	0,12
P/ ROD BR-060	0,22
BR-060 - PISTA LATERAL	0,1
DF-075 - PISTA LATERAL	0,53
DF-075	11,14
P/ ROD DF-003 - PISTA LATERAL	0,56





Governo do Distrito Federal
Secretaria de Estado de Transportes



NOME	EXTENSÃO (KM)
DF-003 - PISTA LATERAL	1,54
P/ ROD DF-003	0,05
DF-003	0,54
P/ ROD DF-051	0,27
DF-051	1,53
ROTATÓRIA	0,31
CONTORNO	0,31
CENTRAL	0,45
QI 33	0,07
QE 19 CONJUNTO O	0,07
QI 31	0,24
CENTRAL	1,36
QI 25 LOTE 2	0,07
QE 15 CONJUNTO Y	0,11
QI 25	0,13
QI 23 LOTE 14	0,07
CENTRAL	0,46
CONTORNO	1,07
RETORNO	0,03
CONTORNO	0,76
P/ VIA RI 1	0,04
RI 1	0,77
ROTATÓRIA	0,1
RI 1	0,42
ROTATÓRIA	0,1
QE 16	0,07
TERMINAL RODOVIÁRIO DO GUARÁ I	-
SOMA	27,27

A tabela a seguir apresenta a descrição do itinerário da linha CRIADA (PC-34-014) no Sentido Volta.

Tabela 126 - Itinerário da linha Criada (PC-34-014) no Sentido Volta

NOME	EXTENSÃO (KM)
-------------	----------------------

Anexo II.4.3 - 194

"Brasília – Patrimônio da Humanidade"

Secretaria de Estado de Transportes do Distrito Federal – ST/DF
Anexo do Palácio do Buriti, 15º Andar, Brasília (DF) – CEP: 70.075-900
Telefone: (061) 3441-3405





Governo do Distrito Federal
Secretaria de Estado de Transportes



NOME	EXTENSÃO (KM)
TERMINAL RODOVIÁRIO DO GUARÁ I	-
QE 16	0,1
ROTATÓRIA	0,09
RI 1	0,38
ROTATÓRIA	0,01
RI 1	0,82
CONTORNO	0,06
RETORNO	0,03
CONTORNO	0,9
RETORNO	0,03
CONTORNO	1,1
ACESSO	0,03
CENTRAL	0,46
QI 23 LOTE 13	0,07
QE 26 CONJUNTO V	0,07
QI 25	0,23
CENTRAL	1,38
QI 31	0,07
QE 34 CONJUNTO S	0,11
QI 31	0,01
QE 34	0,11
QI 33	0,07
CENTRAL	0,45
CONTORNO	0,12
RETORNO	0,02
CONTORNO	0,43
ROTATÓRIA	0,04
DF-051	1,53
P/ ROD DF-003	0,28
DF-003	2
RETORNO	0,06
DF-003	2,62
DF-003 - PISTA LATERAL	1,38
P/ ROD DF-075	0,42
DF-075	10,51
SUL	0,73

Anexo II.4.3 - 195

"Brasília – Patrimônio da Humanidade"

Secretaria de Estado de Transportes do Distrito Federal – ST/DF
Anexo do Palácio do Buriti, 15º Andar, Brasília (DF) – CEP: 70.075-900
Telefone: (061) 3441-3405





NOME	EXTENSÃO (KM)
P/ AV LESTE	0,34
LESTE	0,92
RETORNO	0,06
LESTE	0,25
QN 122 CONJUNTO 8	0,1
QN 122 CONJUNTO 3	0,07
QN 122	0,07
QN 122 CONJUNTO 11	0,06
ESTAÇÃO DE METRÔ FURNAS	-
SOMA	28,59

A figura a seguir mostra o itinerário da linha CRIADA (PC-34-014).



Figura 22 - Mapa da linha Criada (PC-34-014)

1.22.2 Demanda horária da linha CRIADA (PC-34-014)



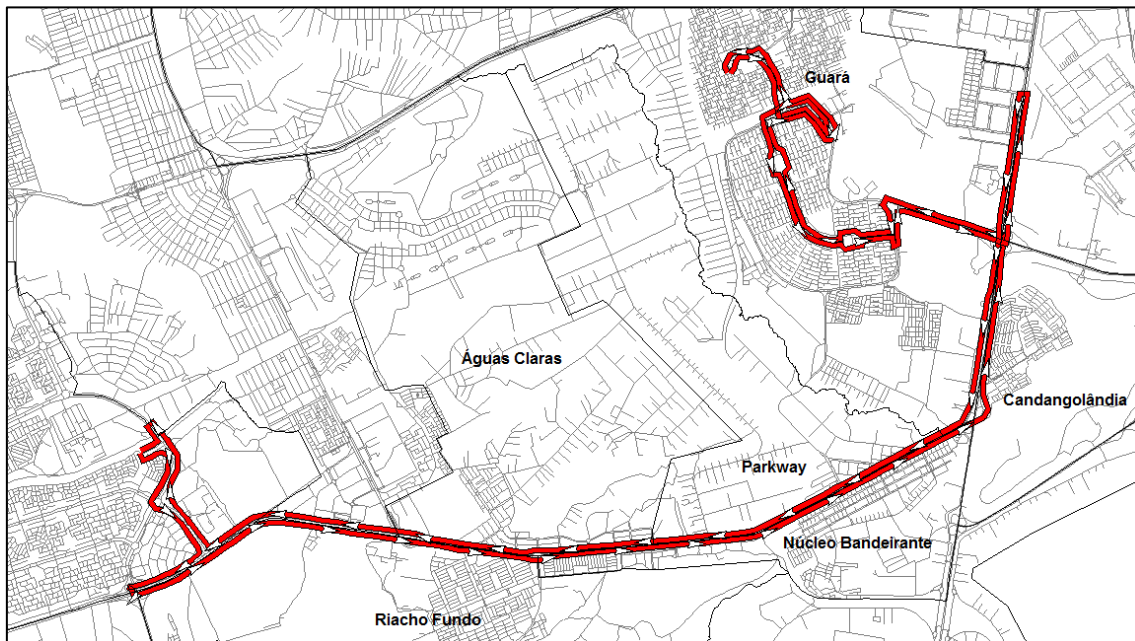

A tabela a seguir apresenta a demanda mensal e anual da linha CRIADA (PC-34-014).

Tabela 127 - Demanda da linha Criada (PC-34-014)

Linha	Total de passageiros transportados	
	Mês	Ano
PC-34-014	4.191	50.291

1.22.3 Tipo de veículo

A Linha CRIADA (PC-34-014) deverá ser operada conforme tipo de veículo especificado na Tabela 13 do Anexo II.2.

1.22.4 Frequência diária mínima da linha CRIADA (PC-34-014)

Deverá ser observada a frequência diária mínima por sentido apresentada na tabela a seguir.

Tabela 128 - Frequência diária mínima da linha Criada (PC-34-014)

Sentido	Frequência Mínima		
	Dia Útil	Sábado	Domingo
Ida	4	2	2
Volta	4	2	2

Para esta linha também deve ser observada, por dia útil, a frequência mínima por sentido por período típico conforme apresentado na tabela a seguir.





Governo do Distrito Federal
Secretaria de Estado de Transportes



Tabela 129 - Frequência mínima por período típico da linha Criada (PC-34-014)

Sentido: Ida			Sentido: Volta				
Faixa horária	Período típico	Frequência mínima no dia útil	Faixa horária	Período típico	Frequência mínima no dia útil		
00:00	00:59	MAD	1	00:00	00:59	MAD	1
01:00	01:59			01:00	01:59		
02:00	02:59			02:00	02:59		
03:00	03:59			03:00	03:59		
04:00	04:59			04:00	04:59		
05:00	05:59	PM	1	05:00	05:59	PM	0
06:00	06:59			06:00	06:59		
07:00	07:59			07:00	07:59		
08:00	08:59	EP	1	08:00	08:59	EP	1
09:00	09:59			09:00	09:59		
10:00	10:59			10:00	10:59		
11:00	11:59			11:00	11:59		
12:00	12:59			12:00	12:59		
13:00	13:59			13:00	13:59		
14:00	14:59			14:00	14:59		
15:00	15:59			15:00	15:59		
16:00	16:59	PT	0	16:00	16:59	PT	1
17:00	17:59			17:00	17:59		
18:00	18:59			18:00	18:59		
19:00	19:59	PPT	1	19:00	19:59	PPT	1
20:00	20:59			20:00	20:59		
21:00	21:59	PN	0	21:00	21:59	PN	0
22:00	22:59			22:00	22:59		
23:00	23:59			23:00	23:59		
Total		4	Total		4		

Períodos típicos:

- MAD: Madrugada
- PM: Pico Manhã
- EP: Entrepico
- PT: Pico Tarde





- PPT: Pós Pico Tarde
- PN: Pico Noite

1.22.5 Tempo de ciclo da linha CRIADA (PC-34-014)

O tempo médio de ciclo durante o período de pico manhã de um dia útil está apresentado na tabela a seguir.

Tabela 130 - Tempo de Ciclo da linha Criada (PC-34-014)

Tempo de Ciclo (minutos)	140
---------------------------------	-----





1.23 Linha CRIADA (PC-34-015)

1.23.1 Itinerário descritivo da linha CRIADA (PC-34-015)

A tabela a seguir apresenta a descrição do itinerário da linha CRIADA (PC-34-015) no Sentido Ida.

Tabela 131 - Itinerário da linha Criada (PC-34-015) no Sentido Ida

NOME	EXTENSÃO (KM)
TERMINAL RODOVIÁRIO DE SAMAMBAIA NORTE	-
QR 433 CONJUNTO 5	0,09
QR 433 CONJUNTO 6	0,05
QR 433	0,09
QR 433 CONJUNTO 15	0,09
QR 433 CONJUNTO 16	0,04
QR 433 CONJUNTO 20	0,1
QN 433	0,12
NOROESTE	1,55
ROTATÓRIA	0,19
NORTE	1,09
ROTATÓRIA	0,11
NORTE	1,22
ROTATÓRIA	0,11
NORTE	1,31
ROTATÓRIA	0,1
NORTE	1,86
ROTATÓRIA	0,09
NORTE	2,55
ROTATÓRIA	0,17
LESTE	0,61
ROTATÓRIA	0,12
DE LIGAÇÃO TAQUATINGA SAMAMBAIA	1,71
P/ ROD DF-085	0,4





Governo do Distrito Federal
Secretaria de Estado de Transportes



NOME	EXTENSÃO (KM)
DF-085	2,04
RETORNO	0,03
DF-085	0,26
C 8	0,25
CNB 1	0,05
QNA 1	0,1
CNB 2	0,05
CNB 3	0,05
QNA 2	0,1
CNB 4	0,05
CNB 5	0,05
QNA 16	0,1
CNB 6	0,05
CNB 7	0,05
QNA 17	0,1
CNB 8	0,05
CNB 9	0,05
QNA 29	0,1
CNB 10	0,05
QNA 30	0,1
CNB 12	0,1
QNA 41	0,19
QNA 42	0,19
COMERCIAL	0,1
QND 1	0,11
QNE 1	0,11
QND 2	0,11
QNE 6	0,11
QND 13	0,11
QNE 7	0,11
QND 14	0,11
QNE 16	0,11
QND 27	0,11
QNE 17	0,11
QND 28	0,14
QNE 26	0,15

Anexo II.4.3 - 201

"Brasília – Patrimônio da Humanidade"

Secretaria de Estado de Transportes do Distrito Federal – ST/DF
Anexo do Palácio do Buriti, 15º Andar, Brasília (DF) – CEP: 70.075-900
Telefone: (061) 3441-3405





Governo do Distrito Federal
Secretaria de Estado de Transportes



NOME	EXTENSÃO (KM)
QND 47	0,13
QNE 27	0,13
COMERCIAL	0,02
HÉLIO PRATES	0,27
CNG 5	0,08
CNG 5	0,08
HÉLIO PRATES	1,22
RETORNO	0,04
HÉLIO PRATES	0,2
SOMA	21,59

A tabela a seguir apresenta a descrição do itinerário da linha CRIADA (PC-34-015) no Sentido Volta.

Tabela 132 - Itinerário da linha Criada (PC-34-015) no Sentido Volta

NOME	EXTENSÃO (KM)
HÉLIO PRATES	0,92
QNE 35	0,27
QNE 34	0,28
QNE 25	0,22
QNE 24	0,22
QNE 15	0,22
QNE 14	0,22
QNE 5	0,22
SANDU	0,24
CNB 14	0,14
SANDU	1,41
P/ DF-085	0,22
DF-085	1,64
P/ VIA LJ UM NORTE	0,11
LJ UM NORTE	0,09
DE LIGAÇÃO TAQUATINGA SAMAMBAIA	2,02
ROTATÓRIA	0,11
LESTE	0,61

Anexo II.4.3 - 202

"Brasília – Patrimônio da Humanidade"

Secretaria de Estado de Transportes do Distrito Federal – ST/DF
Anexo do Palácio do Buriti, 15º Andar, Brasília (DF) – CEP: 70.075-900
Telefone: (061) 3441-3405





Governo do Distrito Federal
Secretaria de Estado de Transportes



NOME	EXTENSÃO (KM)
ROTATÓRIA	0,03
NORTE	2,53
ROTATÓRIA	0,1
NORTE	1,87
ROTATÓRIA	0,09
NORTE	1,31
ROTATÓRIA	0,12
NORTE	1,21
ROTATÓRIA	0,1
NORTE	1,1
ROTATÓRIA	0,02
NOROESTE	1,6
QN 433	0,12
QR 433 CONJUNTO 20	0,1
QR 433 CONJUNTO 16	0,04
QR 433 CONJUNTO 15	0,09
QR 433	0,09
QR 433 CONJUNTO 6	0,05
QR 433 CONJUNTO 5	0,09
TERMINAL RODOVIÁRIO DE SAMAMBAIA NORTE	-
SOMA	19,82

A figura a seguir mostra o itinerário da linha CRIADA (PC-34-015).





Figura 23 - Mapa da linha Criada (PC-34-015)

1.23.2 Demanda horária da linha CRIADA (PC-34-015)

A tabela a seguir apresenta a demanda mensal e anual da linha CRIADA (PC-34-015).

Tabela 133 - Demanda da linha Criada (PC-34-015)

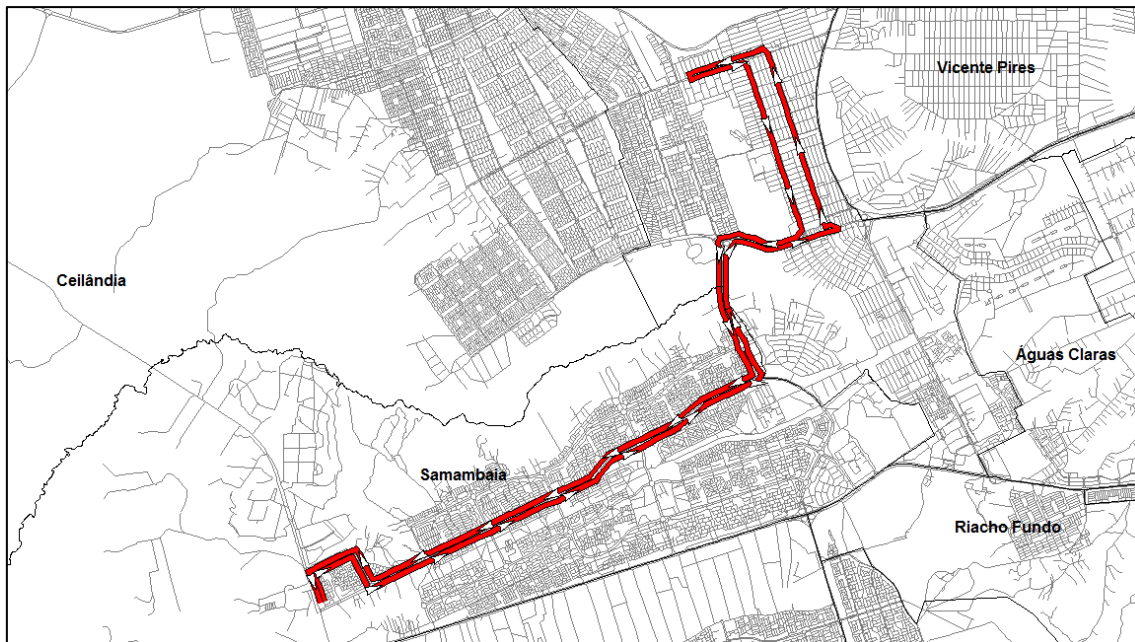
Linha	Total de passageiros transportados	
	Mês	Ano
PC-34-015	12.164	145.968

1.23.3 Tipo de veículo

A Linha CRIADA (PC-34-015) deverá ser operada conforme tipo de veículo especificado na Tabela 13 do Anexo II.2.





1.23.4 Frequência diária mínima da linha CRIADA (PC-34-015)

Deverá ser observada a frequência diária mínima por sentido apresentada na tabela a seguir.

Tabela 134 - Frequência diária mínima da linha Criada (PC-34-015)

Sentido	Frequência Mínima		
	Dia Útil	Sábado	Domingo
Ida	6	3	0
Volta	6	3	0

Para esta linha também deve ser observada, por dia útil, a frequência mínima por sentido por período típico conforme apresentado na tabela a seguir.





Governo do Distrito Federal
Secretaria de Estado de Transportes



Tabela 135 - Frequência mínima por período típico da linha Criada (PC-34-015)

Sentido: Ida			Sentido: Volta				
Faixa horária	Período típico	Frequência mínima no dia útil	Faixa horária	Período típico	Frequência mínima no dia útil		
00:00	00:59	MAD	0	00:00	00:59	MAD	0
01:00	01:59			01:00	01:59		
02:00	02:59			02:00	02:59		
03:00	03:59			03:00	03:59		
04:00	04:59			04:00	04:59		
05:00	05:59	PM	1	05:00	05:59	PM	1
06:00	06:59			06:00	06:59		
07:00	07:59			07:00	07:59		
08:00	08:59	EP	2	08:00	08:59	EP	2
09:00	09:59			09:00	09:59		
10:00	10:59			10:00	10:59		
11:00	11:59			11:00	11:59		
12:00	12:59			12:00	12:59		
13:00	13:59			13:00	13:59		
14:00	14:59			14:00	14:59		
15:00	15:59			15:00	15:59		
16:00	16:59	PT	1	16:00	16:59	PT	1
17:00	17:59			17:00	17:59		
18:00	18:59			18:00	18:59		
19:00	19:59	PPT	1	19:00	19:59	PPT	1
20:00	20:59			20:00	20:59		
21:00	21:59	PN	1	21:00	21:59	PN	1
22:00	22:59			22:00	22:59		
23:00	23:59			23:00	23:59		
Total		6	Total		6		

Períodos típicos:

- MAD: Madrugada
- PM: Pico Manhã
- EP: Entrepico
- PT: Pico Tarde





- PPT: Pós Pico Tarde
- PN: Pico Noite

1.23.5 Tempo de ciclo da linha CRIADA (PC-34-015)

O tempo médio de ciclo durante o período de pico manhã de um dia útil está apresentado na tabela a seguir.

Tabela 136 - Tempo de Ciclo da linha Criada (PC-34-015)

Tempo de Ciclo (minutos)	104
---------------------------------	-----





1.24 Linha CRIADA (PC-34-016)

1.24.1 Itinerário descritivo da linha CRIADA (PC-34-016)

A tabela a seguir apresenta a descrição do itinerário da linha CRIADA (PC-34-016) no Sentido Ida.

Tabela 137 - Itinerário da linha Criada (PC-34-016) no Sentido Ida

NOME	EXTENSÃO (KM)
TERMINAL RODOVIÁRIO DE SAMAMBAIA NORTE	-
QR 433 CONJUNTO 5	0,09
QR 433 CONJUNTO 6	0,05
QR 433	0,09
QR 433 CONJUNTO 15	0,09
QR 433 CONJUNTO 16	0,04
QR 433 CONJUNTO 20	0,1
QN 433	0,12
NOROESTE	1,55
ROTATÓRIA	0,19
NORTE	1,09
ROTATÓRIA	0,11
NORTE	1,22
ROTATÓRIA	0,11
NORTE	1,31
ROTATÓRIA	0,1
NORTE	1,86
ROTATÓRIA	0,09
NORTE	2,55
ROTATÓRIA	0,17
LESTE	0,61
ROTATÓRIA	0,02
P/ QI 416 BLOCO N	0,07
QI 416 BLOCO N	0,03





Governo do Distrito Federal
Secretaria de Estado de Transportes



NOME	EXTENSÃO (KM)
QI 416 BLOCO O	0,03
QI 416 BLOCO P	0,06
QI 416 BLOCO Q	0,05
SEM NOME	0,22
SMT CONJUNTO 10	0,44
SMT CONJUNTO 11	0,22
SEM NOME	0,05
QSC	0,98
QSC 19	0,16
QSC 18	0,18
CSC 6	0,08
CSC 5	0,08
CSC 4	0,07
CSC 3	0,08
CSC 2	0,07
CSC 1	0,08
SANDU	0,13
ACESSO	0,04
P/ ROD DF-085	0,22
DF-085	0,23
COMERCIAL SUL	0,09
QSA 1	0,27
QSA 2	0,25
QSA 11	0,23
QSA 12	0,23
COMERCIAL SUL	0,4
QSD	0,3
QSD 1	0,11
QSD 2	0,1
EQSD 1/13	0,01
QSD 13	0,11
QSD 10	0,11
QSD 18	0,22
QSD 33	0,21
EQSD 33/45	0,01
QSD 26	0,13

Anexo II.4.3 - 209

"Brasília – Patrimônio da Humanidade"

Secretaria de Estado de Transportes do Distrito Federal – ST/DF
Anexo do Palácio do Buriti, 15º Andar, Brasília (DF) – CEP: 70.075-900
Telefone: (061) 3441-3405





Governo do Distrito Federal
Secretaria de Estado de Transportes



NOME	EXTENSÃO (KM)
QSD 45	0,13
QSE	0,26
QSE 14	0,28
QSE	0,16
QSE 13	0,17
QSE	0,15
QSE ÁREA ESPECIAL 16	0,06
RETORNO	0,03
CSE 7	0,06
QSE	0,15
QSF 16	0,11
QSF 15	0,08
QSF 13	0,03
QSF 14	0,06
QSF 13	0,23
QSF 12	0,09
QSF 3	0,06
QSF	0,01
TERMINAL RODOVIÁRIO DE TAGUATINGA SUL	-
SOMA	20,03

A tabela a seguir apresenta a descrição do itinerário da linha CRIADA (PC-34-016) no Sentido Volta.

Tabela 138 - Itinerário da linha Criada (PC-34-016) no Sentido Volta

NOME	EXTENSÃO (KM)
TERMINAL RODOVIÁRIO DE TAGUATINGA SUL	-
QSF	0,42
DF-001	0,14
ACESSO	0,04
QSF 1	0,04
QSF 4	0,06
QSF 5	0,13
QSF 6	0,13

Anexo II.4.3 - 210

"Brasília – Patrimônio da Humanidade"

Secretaria de Estado de Transportes do Distrito Federal – ST/DF
Anexo do Palácio do Buriti, 15º Andar, Brasília (DF) – CEP: 70.075-900
Telefone: (061) 3441-3405





Governo do Distrito Federal
Secretaria de Estado de Transportes



NOME	EXTENSÃO (KM)
QSF 9	0,13
QSF 10	0,18
RETORNO	0,03
QSF	0,24
QSE ÁREAS ESPECIAIS 1 A 3 E 14	0,15
QSE 7	0,33
DF-460	0,18
QSE 12	0,28
QSE	0,25
QSD 45	0,13
QSD 26	0,13
EQSD 33/45	0,01
QSD 33	0,21
QSD 18	0,22
QSD 10	0,11
QSD 13	0,11
EQSD 1/13	0,01
QSD 2	0,1
QSD 1	0,11
QSD	0,3
COMERCIAL SUL	0,4
QSA 12	0,23
QSA 11	0,23
QSA 2	0,25
QSA 1	0,27
COMERCIAL SUL	0,09
DF-085	0,26
RETORNO	0,03
DF-085	0,67
SEM NOME	0,12
SANDU	0,34
CSC 1	0,08
CSC 2	0,07
CSC 3	0,08
CSC 4	0,07
CSC 5	0,08

Anexo II.4.3 - 211

"Brasília – Patrimônio da Humanidade"

Secretaria de Estado de Transportes do Distrito Federal – ST/DF
Anexo do Palácio do Buriti, 15º Andar, Brasília (DF) – CEP: 70.075-900
Telefone: (061) 3441-3405





Governo do Distrito Federal
Secretaria de Estado de Transportes



NOME	EXTENSÃO (KM)
CSC 6	0,08
QSC 18	0,18
QSC 19	0,16
QSC	0,98
SEM NOME	0,06
SMT CONJUNTO 11	0,19
SMT CONJUNTO 10	0,44
SEM NOME	0,22
QI 416 BLOCO Q	0,05
QI 416 BLOCO P	0,06
QI 416 BLOCO O	0,03
QI 416 BLOCO N	0,03
ACESSO	0,07
ROTATÓRIA	0,2
LESTE	0,61
ROTATÓRIA	0,03
NORTE	2,53
ROTATÓRIA	0,1
NORTE	1,87
ROTATÓRIA	0,09
NORTE	1,31
ROTATÓRIA	0,12
NORTE	1,21
ROTATÓRIA	0,1
NORTE	1,1
ROTATÓRIA	0,02
NOROESTE	1,6
QN 433	0,12
QR 433 CONJUNTO 20	0,1
QR 433 CONJUNTO 16	0,04
QR 433 CONJUNTO 15	0,09
QR 433	0,09
QR 433 CONJUNTO 6	0,05
QR 433 CONJUNTO 5	0,09
TERMINAL RODOVIÁRIO DE SAMAMBAIA NORTE	-
SOMA	21,46

Anexo II.4.3 - 212

"Brasília – Patrimônio da Humanidade"

Secretaria de Estado de Transportes do Distrito Federal – ST/DF
Anexo do Palácio do Buriti, 15º Andar, Brasília (DF) – CEP: 70.075-900
Telefone: (061) 3441-3405





A figura a seguir mostra o itinerário da linha CRIADA (PC-34-016).



Figura 24 - Mapa da linha Criada (PC-34-016)

1.24.2 Demanda horária da linha CRIADA (PC-34-016)

A tabela a seguir apresenta a demanda mensal e anual da linha CRIADA (PC-34-016).

Tabela 139 - Demanda da linha Criada (PC-34-016)

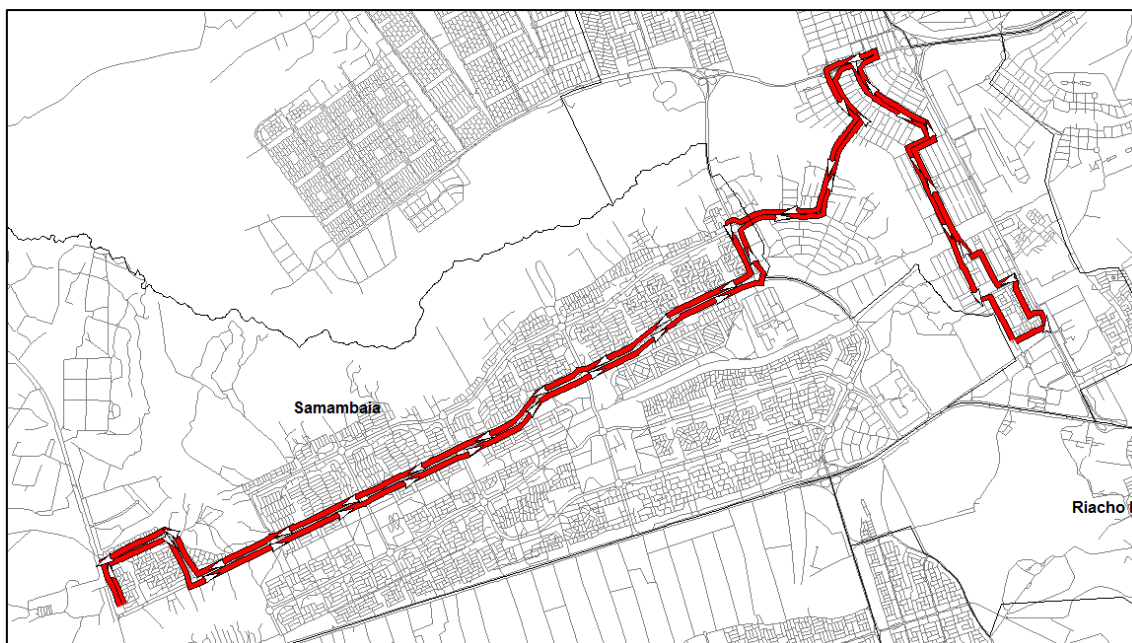
Linha	Total de passageiros transportados	
	Mês	Ano
PC-34-016	48.896	586.746

1.24.3 Tipo de veículo





A Linha CRIADA (PC-34-016) deverá ser operada conforme tipo de veículo especificado na Tabela 13 do Anexo II.2.

1.24.4 Frequência diária mínima da linha CRIADA (PC-34-016)

Deverá ser observada a frequência diária mínima por sentido apresentada na tabela a seguir.

Tabela 140 - Frequência diária mínima da linha Criada (PC-34-016)

Sentido	Frequência Mínima		
	Dia Útil	Sábado	Domingo
Ida	15	11	3
Volta	15	11	3

Para esta linha também deve ser observada, por dia útil, a frequência mínima por sentido por período típico conforme apresentado na tabela a seguir.





Governo do Distrito Federal
Secretaria de Estado de Transportes



Tabela 141 - Frequência mínima por período típico da linha Criada (PC-34-016)

Sentido: Ida			Sentido: Volta		
Faixa horária	Período típico	Frequência mínima no dia útil	Faixa horária	Período típico	Frequência mínima no dia útil
00:00	MAD	1	00:00	MAD	1
01:00					
02:00					
03:00					
04:00					
05:00	PM	2	05:00	PM	2
06:00					
07:00					
08:00	EP	6	08:00	EP	6
09:00					
10:00					
11:00					
12:00					
13:00					
14:00					
15:00					
16:00	PT	3	16:00	PT	3
17:00					
18:00					
19:00	PPT	2	19:00	PPT	2
20:00					
21:00	PN	1	21:00	PN	1
22:00					
23:00					
Total		15	Total		15

Períodos típicos:

- MAD: Madrugada
- PM: Pico Manhã
- EP: Entrepico
- PT: Pico Tarde

Anexo II.4.3 - 215

"Brasília – Patrimônio da Humanidade"

Secretaria de Estado de Transportes do Distrito Federal – ST/DF
Anexo do Palácio do Buriti, 15º Andar, Brasília (DF) – CEP: 70.075-900
Telefone: (061) 3441-3405





- PPT: Pós Pico Tarde
- PN: Pico Noite

1.24.5 Tempo de ciclo da linha CRIADA (PC-34-016)

O tempo médio de ciclo durante o período de pico manhã de um dia útil está apresentado na tabela a seguir.

Tabela 142 - Tempo de Ciclo da linha Criada (PC-34-016)

Tempo de Ciclo (minutos)	104
---------------------------------	-----





1.25 Linha CRIADA (PC-34-017)

1.25.1 Itinerário descritivo da linha CRIADA (PC-34-017)

A tabela a seguir apresenta a descrição do itinerário da linha CRIADA (PC-34-017) no Sentido Ida.

Tabela 143 - Itinerário da linha Criada (PC-34-017) no Sentido Ida

NOME	EXTENSÃO (KM)
TERMINAL RODOVIÁRIO DE SAMAMBAIA NORTE	-
QR 433 CONJUNTO 5	0,09
QR 433 CONJUNTO 6	0,05
QR 433	0,09
QR 433 CONJUNTO 15	0,09
QR 433 CONJUNTO 16	0,04
QR 433 CONJUNTO 20	0,1
QN 433	0,12
NOROESTE	1,55
ROTATÓRIA	0,19
NORTE	1,09
ROTATÓRIA	0,21
NORTE	1,9
ROTATÓRIA	0,11
NORTE	1,33
ROTATÓRIA	0,11
NORTE	1,9
ROTATÓRIA	0,1
NORTE	2,54
ROTATÓRIA	0,19
DE LIGAÇÃO TAQUATINGA SAMAMBAIA	1,71
P/ ROD DF-085	0,4
DF-085	2,04
RETORNO	0,03





Governo do Distrito Federal
Secretaria de Estado de Transportes



NOME	EXTENSÃO (KM)
DF-085	0,26
C 8	0,25
CNB 1	0,05
QNA 1	0,1
CNB 2	0,05
CNB 3	0,05
QNA 2	0,1
CNB 4	0,05
CNB 5	0,05
QNA 16	0,1
CNB 6	0,05
CNB 7	0,05
QNA 17	0,1
CNB 8	0,05
CNB 9	0,05
QNA 29	0,1
CNB 10	0,05
QNA 30	0,1
CNB 12	0,1
QNA 41	0,19
QNA 42	0,19
COMERCIAL	0,1
QND 1	0,11
QNE 1	0,11
QND 2	0,11
QNE 6	0,11
QND 13	0,11
QNE 7	0,11
QND 14	0,11
QNE 16	0,11
QND 27	0,11
QNE 17	0,11
QND 28	0,14
QNE 26	0,15
QND 47	0,13
QNE 27	0,13

Anexo II.4.3 - 218

"Brasília – Patrimônio da Humanidade"

Secretaria de Estado de Transportes do Distrito Federal – ST/DF
Anexo do Palácio do Buriti, 15º Andar, Brasília (DF) – CEP: 70.075-900
Telefone: (061) 3441-3405





Governo do Distrito Federal
Secretaria de Estado de Transportes



NOME	EXTENSÃO (KM)
COMERCIAL	0,02
HÉLIO PRATES	0,27
CNG 5	0,08
CNG 5	0,08
HÉLIO PRATES	1,22
RETORNO	0,04
HÉLIO PRATES	0,2
SOMA	21,73

A tabela a seguir apresenta a descrição do itinerário da linha CRIADA (PC-34-017) no Sentido Volta.

Tabela 144 - Itinerário da linha Criada (PC-34-017) no Sentido Volta

NOME	EXTENSÃO (KM)
HÉLIO PRATES	0,92
QNE 35	0,27
QNE 34	0,28
QNE 25	0,22
QNE 24	0,22
QNE 15	0,22
QNE 14	0,22
QNE 5	0,22
SANDU	0,24
CNB 14	0,14
SANDU	1,41
P/ DF-085	0,22
DF-085	1,64
P/ VIA LJ UM NORTE	0,11
LJ UM NORTE	0,09
DE LIGAÇÃO TAQUATINGA SAMAMBAIA	2,02
ROTATÓRIA	0,02
NORTE	2,53
ROTATÓRIA	0,09
NORTE	1,9

Anexo II.4.3 - 219

"Brasília – Patrimônio da Humanidade"

Secretaria de Estado de Transportes do Distrito Federal – ST/DF
Anexo do Palácio do Buriti, 15º Andar, Brasília (DF) – CEP: 70.075-900
Telefone: (061) 3441-3405





Governo do Distrito Federal
Secretaria de Estado de Transportes



NOME	EXTENSÃO (KM)
ROTATÓRIA	0,1
NORTE	1,33
ROTATÓRIA	0,11
NORTE	1,96
ROTATÓRIA	0,02
NORTE	1,1
ROTATÓRIA	0,02
NOROESTE	1,6
QN 433	0,12
QR 433 CONJUNTO 20	0,1
QR 433 CONJUNTO 16	0,04
QR 433 CONJUNTO 15	0,09
QR 433	0,09
QR 433 CONJUNTO 6	0,05
QR 433 CONJUNTO 5	0,09
TERMINAL RODOVIÁRIO DE SAMAMBAIA NORTE	-
SOMA	19,8

A figura a seguir mostra o itinerário da linha CRIADA (PC-34-017).





Figura 25 - Mapa da linha Criada (PC-34-017)

1.25.2 Demanda horária da linha CRIADA (PC-34-017)

A tabela a seguir apresenta a demanda mensal e anual da linha CRIADA (PC-34-017).

Tabela 145 - Demanda da linha Criada (PC-34-017)

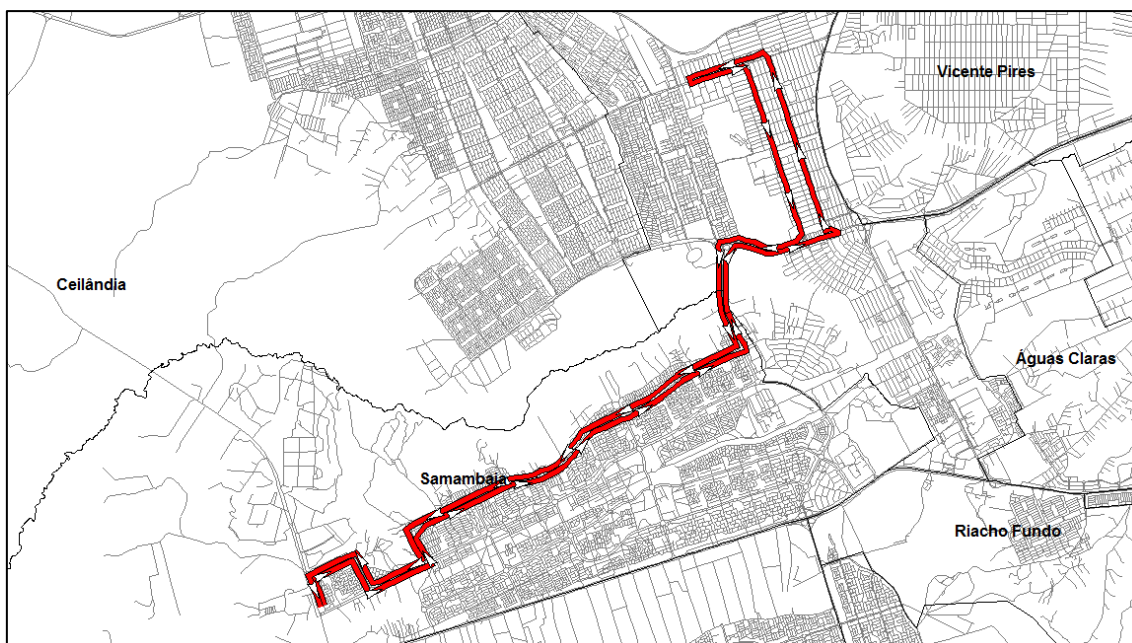
Linha	Total de passageiros transportados	
	Mês	Ano
PC-34-017	25.107	301.288

1.25.3 Tipo de veículo

A Linha CRIADA (PC-34-017) deverá ser operada conforme tipo de veículo especificado na Tabela 13 do Anexo II.2.





1.25.4 Frequência diária mínima da linha CRIADA (PC-34-017)

Deverá ser observada a frequência diária mínima por sentido apresentada na tabela a seguir.

Tabela 146 - Frequência diária mínima da linha Criada (PC-34-017)

Sentido	Frequência Mínima		
	Dia Útil	Sábado	Domingo
Ida	9	7	3
Volta	9	7	3

Para esta linha também deve ser observada, por dia útil, a frequência mínima por sentido por período típico conforme apresentado na tabela a seguir.





Governo do Distrito Federal
Secretaria de Estado de Transportes



Tabela 147 - Frequência mínima por período típico da linha Criada (PC-34-017)

Sentido: Ida			Sentido: Volta		
Faixa horária	Período típico	Frequência mínima no dia útil	Faixa horária	Período típico	Frequência mínima no dia útil
00:00	00:59	0	00:00	00:59	0
01:00	01:59		01:00	01:59	
02:00	02:59		02:00	02:59	
03:00	03:59		03:00	03:59	
04:00	04:59		04:00	04:59	
05:00	05:59	1	05:00	05:59	1
06:00	06:59		06:00	06:59	
07:00	07:59		07:00	07:59	
08:00	08:59	4	08:00	08:59	4
09:00	09:59		09:00	09:59	
10:00	10:59		10:00	10:59	
11:00	11:59		11:00	11:59	
12:00	12:59		12:00	12:59	
13:00	13:59		13:00	13:59	
14:00	14:59		14:00	14:59	
15:00	15:59		15:00	15:59	
16:00	16:59	2	16:00	16:59	2
17:00	17:59		17:00	17:59	
18:00	18:59		18:00	18:59	
19:00	19:59	1	19:00	19:59	1
20:00	20:59		20:00	20:59	
21:00	21:59	1	21:00	21:59	1
22:00	22:59		22:00	22:59	
23:00	23:59		23:00	23:59	
Total		9	Total		9

Períodos típicos:

- MAD: Madrugada
- PM: Pico Manhã
- EP: Entrepico
- PT: Pico Tarde

Anexo II.4.3 - 223

"Brasília – Patrimônio da Humanidade"

Secretaria de Estado de Transportes do Distrito Federal – ST/DF
Anexo do Palácio do Buriti, 15º Andar, Brasília (DF) – CEP: 70.075-900
Telefone: (061) 3441-3405





- PPT: Pós Pico Tarde
- PN: Pico Noite

1.25.5 Tempo de ciclo da linha CRIADA (PC-34-017)

O tempo médio de ciclo durante o período de pico manhã de um dia útil está apresentado na tabela a seguir.

Tabela 148 - Tempo de Ciclo da linha Criada (PC-34-017)

Tempo de Ciclo (minutos)	104
---------------------------------	-----





1.26 Linha 367,3 (PC-34-018)

1.26.1 Itinerário descritivo da linha 367,3 (PC-34-018)

A tabela a seguir apresenta a descrição do itinerário da linha 367,3 (PC-34-018) no Sentido Ida.

Tabela 149 - Itinerário da linha 367,3 (PC-34-018) no Sentido Ida

NOME	EXTENSÃO (KM)
TERMINAL RODOVIÁRIO DE SAMAMBAIA NORTE	-
QR 433 CONJUNTO 5	0,09
QR 433 CONJUNTO 6	0,05
QR 433	0,09
QR 433 CONJUNTO 15	0,09
QR 433 CONJUNTO 16	0,04
QR 433 CONJUNTO 20	0,1
QN 433	0,12
NOROESTE	1,55
ROTATÓRIA	0,19
NORTE	1,09
ROTATÓRIA	0,21
NORTE	1,9
ROTATÓRIA	0,11
NORTE	1,33
ROTATÓRIA	0,11
NORTE	1,9
ROTATÓRIA	0,1
NORTE	2,54
ROTATÓRIA	0,02
LESTE	0,61
ROTATÓRIA	0,15
LESTE	0,85
RETORNO	0,05





Governo do Distrito Federal
Secretaria de Estado de Transportes



NOME	EXTENSÃO (KM)
LESTE	0,27
SEM NOME	0,17
SMT CONJUNTO 12	0,06
SMT CONJUNTO 1	0,06
SMT CONJUNTO 12	0,06
SMT CONJUNTO 13	0,05
SMT CONJUNTO 3	0,06
SMT CONJUNTO 14	0,05
SMT CONJUNTO 5	0,05
SMT CONJUNTO 15	0,07
SMT CONJUNTO 7	0,04
SMT CONJUNTO 17	0,09
SMT CONJUNTO 9	0,09
SMT CONJUNTO 19	0,03
SMT CONJUNTO 11	0,05
SMT CONJUNTO 21	0,05
SMT CONJUNTO 11	0,14
SEM NOME	0,05
QSC	0,98
QSC 19	0,16
QSC 18	0,18
CSC 6	0,08
CSC 5	0,08
CSC 4	0,07
CSC 3	0,08
CSC 2	0,07
CSC 1	0,08
SANDU	0,13
ACESSO	0,04
P/ ROD DF-085	0,22
DF-085	1,39
DF-085 - PISTA LATERAL	0,76
ROTATÓRIA	0,02
DAS CASTANHEIRAS	0,34
SEM NOME	0,27
ROTATÓRIA	0,06

Anexo II.4.3 - 226

"Brasília – Patrimônio da Humanidade"

Secretaria de Estado de Transportes do Distrito Federal – ST/DF
Anexo do Palácio do Buriti, 15º Andar, Brasília (DF) – CEP: 70.075-900
Telefone: (061) 3441-3405





Governo do Distrito Federal
Secretaria de Estado de Transportes



NOME	EXTENSÃO (KM)
DAS ARAUCÁRIAS	0,82
SEM NOME	0,38
DAS ARAUCÁRIAS	2,51
SEM NOME	0,34
SOMA	23,79

A tabela a seguir apresenta a descrição do itinerário da linha 367,3 (PC-34-018) no Sentido Volta.

Tabela 150 - Itinerário da linha 367,3 (PC-34-018) no Sentido Volta

NOME	EXTENSÃO (KM)
DAS CASTANHEIRAS	2,22
PAU BRASIL	0,46
DAS ARAUCÁRIAS	0,46
SEM NOME	0,38
DAS ARAUCÁRIAS	0,82
SEM NOME	0,54
QS 1 RUA 210	0,65
QS 1	0,07
DF-001	0,55
P/ ROD DF-085	0,23
DF-085	1,22
SEM NOME	0,12
SANDU	0,34
CSC 1	0,08
CSC 2	0,07
CSC 3	0,08
CSC 4	0,07
CSC 5	0,08
CSC 6	0,08
QSC 18	0,18
QSC 19	0,16
QSC	0,98
SEM NOME	0,06

Anexo II.4.3 - 227

"Brasília – Patrimônio da Humanidade"

Secretaria de Estado de Transportes do Distrito Federal – ST/DF
Anexo do Palácio do Buriti, 15º Andar, Brasília (DF) – CEP: 70.075-900
Telefone: (061) 3441-3405





Governo do Distrito Federal
Secretaria de Estado de Transportes



NOME	EXTENSÃO (KM)
SMT CONJUNTO 11	0,17
SMT CONJUNTO 21	0,05
SMT CONJUNTO 11	0,05
SMT CONJUNTO 19	0,03
SMT CONJUNTO 9	0,09
SMT CONJUNTO 17	0,09
SMT CONJUNTO 7	0,04
SMT CONJUNTO 15	0,07
SMT CONJUNTO 5	0,05
SMT CONJUNTO 14	0,05
SMT CONJUNTO 3	0,06
SMT CONJUNTO 13	0,05
SMT CONJUNTO 12	0,06
SMT CONJUNTO 1	0,06
SMT CONJUNTO 12	0,06
SEM NOME	0,17
LESTE	0,59
ROTATÓRIA	0,03
LESTE	0,61
ROTATÓRIA	0,2
NORTE	2,53
ROTATÓRIA	0,09
NORTE	1,9
ROTATÓRIA	0,1
NORTE	1,33
ROTATÓRIA	0,11
NORTE	1,96
ROTATÓRIA	0,02
NORTE	1,1
ROTATÓRIA	0,02
NOROESTE	1,6
QN 433	0,12
QR 433 CONJUNTO 20	0,1
QR 433 CONJUNTO 16	0,04
QR 433 CONJUNTO 15	0,09
QR 433	0,09

Anexo II.4.3 - 228

"Brasília – Patrimônio da Humanidade"

Secretaria de Estado de Transportes do Distrito Federal – ST/DF
Anexo do Palácio do Buriti, 15º Andar, Brasília (DF) – CEP: 70.075-900
Telefone: (061) 3441-3405





NOME	EXTENSÃO (KM)
QR 433 CONJUNTO 6	0,05
QR 433 CONJUNTO 5	0,09
TERMINAL RODOVIÁRIO DE SAMAMBAIA NORTE	-
SOMA	23,82

A figura a seguir mostra o itinerário da linha 367,3 (PC-34-018).



Figura 26 - Mapa da linha 367,3 (PC-34-018)

1.26.2 Demanda horária da linha 367,3 (PC-34-018)

A tabela a seguir apresenta a demanda mensal e anual da linha 367,3 (PC-34-018).

Tabela 151 - Demanda da linha 367,3 (PC-34-018)

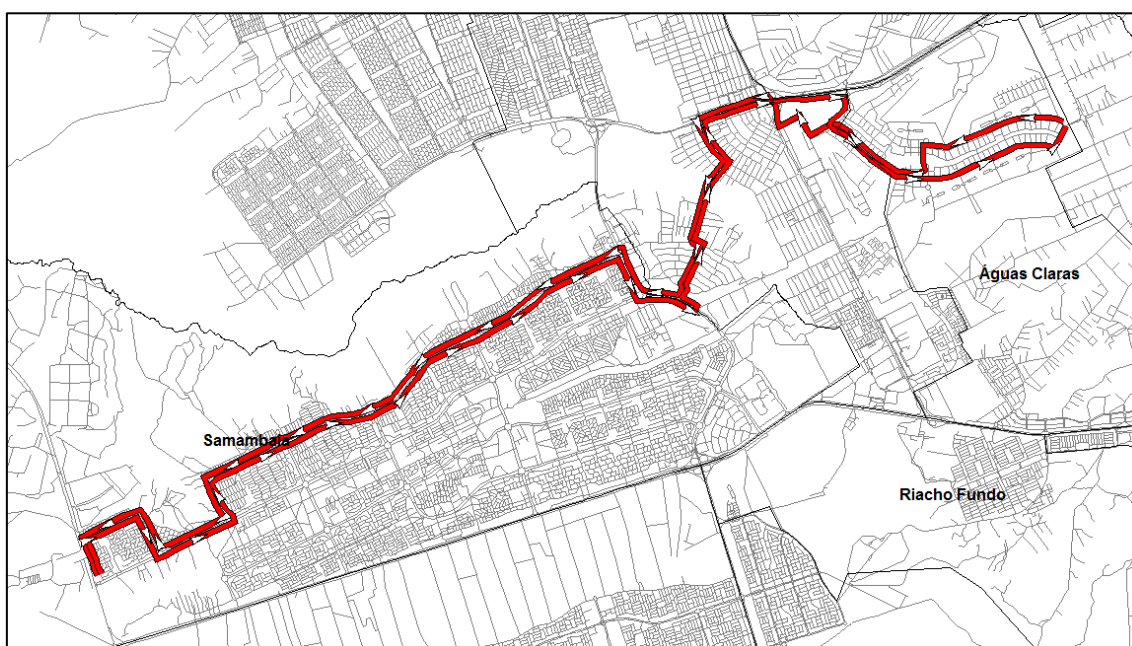
Linha	Total de passageiros transportados	
	Mês	Ano

Anexo II.4.3 - 229

"Brasília – Patrimônio da Humanidade"





Governo do Distrito Federal
Secretaria de Estado de Transportes



PC-34-018	3.485	41.818
-----------	-------	--------

1.26.3 Tipo de veículo

A Linha 367,3 (PC-34-018) deverá ser operada conforme tipo de veículo especificado na Tabela 13 do Anexo II.2.

1.26.4 Frequência diária mínima da linha 367,3 (PC-34-018)

Deverá ser observada a frequência diária mínima por sentido apresentada na tabela a seguir.

Tabela 152 - Frequência diária mínima da linha 367,3 (PC-34-018)

Sentido	Frequência Mínima		
	Dia Útil	Sábado	Domingo
Ida	5	1	0
Volta	5	1	0

Para esta linha também deve ser observada, por dia útil, a frequência mínima por sentido por período típico conforme apresentado na tabela a seguir.





Governo do Distrito Federal
Secretaria de Estado de Transportes



Tabela 153 - Frequência mínima por período típico da linha 367,3 (PC-34-018)

Sentido: Ida			Sentido: Volta				
Faixa horária	Período típico	Frequência mínima no dia útil	Faixa horária	Período típico	Frequência mínima no dia útil		
00:00	00:59	MAD	1	00:00	00:59	MAD	1
01:00	01:59			01:00	01:59		
02:00	02:59			02:00	02:59		
03:00	03:59			03:00	03:59		
04:00	04:59			04:00	04:59		
05:00	05:59	PM	1	05:00	05:59	PM	1
06:00	06:59			06:00	06:59		
07:00	07:59			07:00	07:59		
08:00	08:59	EP	1	08:00	08:59	EP	1
09:00	09:59			09:00	09:59		
10:00	10:59			10:00	10:59		
11:00	11:59			11:00	11:59		
12:00	12:59			12:00	12:59		
13:00	13:59			13:00	13:59		
14:00	14:59			14:00	14:59		
15:00	15:59			15:00	15:59		
16:00	16:59	PT	1	16:00	16:59	PT	1
17:00	17:59			17:00	17:59		
18:00	18:59			18:00	18:59		
19:00	19:59	PPT	1	19:00	19:59	PPT	1
20:00	20:59			20:00	20:59		
21:00	21:59	PN	0	21:00	21:59	PN	0
22:00	22:59			22:00	22:59		
23:00	23:59			23:00	23:59		
Total		5	Total		5		

Períodos típicos:

- MAD: Madrugada
- PM: Pico Manhã
- EP: Entrepico
- PT: Pico Tarde

Anexo II.4.3 - 231

"Brasília – Patrimônio da Humanidade"

Secretaria de Estado de Transportes do Distrito Federal – ST/DF
Anexo do Palácio do Buriti, 15º Andar, Brasília (DF) – CEP: 70.075-900
Telefone: (061) 3441-3405





- PPT: Pós Pico Tarde
- PN: Pico Noite

1.26.5 Tempo de ciclo da linha 367,3 (PC-34-018)

O tempo médio de ciclo durante o período de pico manhã de um dia útil está apresentado na tabela a seguir.

Tabela 154 - Tempo de Ciclo da linha 367,3 (PC-34-018)

Tempo de Ciclo (minutos)	119
---------------------------------	------------





1.27 Linha 367,1 (PC-34-019)

1.27.1 Itinerário descritivo da linha 367,1 (PC-34-019)

A tabela a seguir apresenta a descrição do itinerário da linha 367,1 (PC-34-019) no Sentido Ida.

Tabela 155 - Itinerário da linha 367,1 (PC-34-019) no Sentido Ida

NOME	EXTENSÃO (KM)
TERMINAL RODOVIÁRIO DE SAMAMBAIA NORTE	-
QR 433 CONJUNTO 5	0,09
QR 433 CONJUNTO 6	0,05
QR 433	0,09
QR 433 CONJUNTO 15	0,09
QR 433 CONJUNTO 16	0,04
QR 433 CONJUNTO 20	0,1
QN 433	0,12
NOROESTE	1,55
ROTATÓRIA	0,19
NORTE	1,09
ROTATÓRIA	0,21
NORTE	1,9
ROTATÓRIA	0,11
NORTE	1,33
ROTATÓRIA	0,11
NORTE	1,9
ROTATÓRIA	0,1
NORTE	2,54
ROTATÓRIA	0,02
LESTE	0,61
ROTATÓRIA	0,15
LESTE	1,71
RETORNO	0,05





Governo do Distrito Federal
Secretaria de Estado de Transportes



NOME	EXTENSÃO (KM)
LESTE	0,14
DF-460	1,66
QSE 12	0,28
QSE	0,25
QSD 45	0,13
QSD 26	0,13
EQSD 33/45	0,01
QSD 33	0,21
QSD 18	0,22
QSD 10	0,11
QSD 13	0,11
EQSD 1/13	0,01
QSD 2	0,1
QSD 1	0,11
QSD	0,3
COMERCIAL SUL	0,4
QSA 12	0,23
QSA 11	0,23
QSA 2	0,25
QSA 1	0,27
COMERCIAL SUL	0,09
DF-085	0,26
RETORNO	0,03
DF-085	0,67
SEM NOME	0,12
SANDU	0,34
CSC 1	0,08
CSC 2	0,07
CSC 3	0,08
CSC 4	0,07
CSC 5	0,08
CSC 6	0,08
CSC 7	0,08
CSC 8	0,08
CSC 9	0,08
CSC 10	0,08

Anexo II.4.3 - 234

"Brasília – Patrimônio da Humanidade"

Secretaria de Estado de Transportes do Distrito Federal – ST/DF
Anexo do Palácio do Buriti, 15º Andar, Brasília (DF) – CEP: 70.075-900
Telefone: (061) 3441-3405





Governo do Distrito Federal
Secretaria de Estado de Transportes



NOME	EXTENSÃO (KM)
CSC 11	0,08
CSC 12	0,08
SANDU	0,29
QSD 1	0,11
QSD 2	0,1
EQSD 1/13	0,01
QSD 13	0,11
QSD 10	0,11
QSD 18	0,22
QSD 33	0,21
EQSD 33/45	0,01
QSD 26	0,13
QSD 45	0,13
QSE	0,26
QSE 14	0,28
QSE	0,16
QSE 13	0,17
QSE	0,15
QSE ÁREA ESPECIAL 16	0,06
RETORNO	0,03
CSE 7	0,06
QSE	0,15
QSF 16	0,11
QSF 15	0,08
QSF 13	0,03
QSF 14	0,06
QSF 13	0,23
QSF 12	0,09
QSF 3	0,06
QSF	0,43
DF-001	0,68
SOMA	26,27

A tabela a seguir apresenta a descrição do itinerário da linha 367,1 (PC-34-019) no Sentido Volta.

Anexo II.4.3 - 235

"Brasília – Patrimônio da Humanidade"

Secretaria de Estado de Transportes do Distrito Federal – ST/DF
Anexo do Palácio do Buriti, 15º Andar, Brasília (DF) – CEP: 70.075-900
Telefone: (061) 3441-3405





Governo do Distrito Federal
Secretaria de Estado de Transportes



Tabela 156 - Itinerário da linha 367,1 (PC-34-019) no Sentido Volta

NOME	EXTENSÃO (KM)
DF-001	0,96
RETORNO	0,04
DF-001	0,07
ACESSO	0,05
QSF 1	0,04
QSF 4	0,06
QSF 5	0,13
QSF 6	0,13
QSF 9	0,13
QSF 10	0,18
RETORNO	0,03
QSF	0,24
QSE ÁREAS ESPECIAIS 1 A 3 E 14	0,15
QSE 7	0,33
DF-460	0,18
QSE 12	0,28
QSE	0,25
QSD 45	0,13
QSD 26	0,13
EQSD 33/45	0,01
QSD 33	0,21
QSD 18	0,22
QSD 10	0,11
QSD 13	0,11
EQSD 1/13	0,01
QSD 2	0,1
QSD 1	0,11
SANDU	0,29
CSC 12	0,08
CSC 11	0,08
CSC 10	0,08
CSC 9	0,08
CSC 8	0,08
CSC 7	0,08

Anexo II.4.3 - 236

"Brasília – Patrimônio da Humanidade"





Governo do Distrito Federal
Secretaria de Estado de Transportes



NOME	EXTENSÃO (KM)
CSC 6	0,08
CSC 5	0,08
CSC 4	0,07
CSC 3	0,08
CSC 2	0,07
CSC 1	0,08
SANDU	0,13
ACESSO	0,04
P/ ROD DF-085	0,22
DF-085	0,23
COMERCIAL SUL	0,09
QSA 1	0,27
QSA 2	0,25
QSA 11	0,23
QSA 12	0,23
COMERCIAL SUL	0,4
QSD	0,3
QSD 1	0,11
QSD 2	0,1
EQSD 1/13	0,01
QSD 13	0,11
QSD 10	0,11
QSD 18	0,22
QSD 33	0,21
EQSD 33/45	0,01
QSD 26	0,13
QSD 45	0,13
QSE	0,26
QSE 14	0,28
DF-460	1,6
LESTE	1,62
ROTATÓRIA	0,03
LESTE	0,61
ROTATÓRIA	0,2
NORTE	2,53
ROTATÓRIA	0,09

Anexo II.4.3 - 237

"Brasília – Patrimônio da Humanidade"

Secretaria de Estado de Transportes do Distrito Federal – ST/DF
Anexo do Palácio do Buriti, 15º Andar, Brasília (DF) – CEP: 70.075-900
Telefone: (061) 3441-3405





Governo do Distrito Federal
Secretaria de Estado de Transportes



NOME	EXTENSÃO (KM)
NORTE	1,9
ROTATÓRIA	0,1
NORTE	1,33
ROTATÓRIA	0,11
NORTE	1,96
ROTATÓRIA	0,02
NORTE	1,1
ROTATÓRIA	0,02
NOROESTE	1,6
QN 433	0,12
QR 433 CONJUNTO 20	0,1
QR 433 CONJUNTO 16	0,04
QR 433 CONJUNTO 15	0,09
QR 433	0,09
QR 433 CONJUNTO 6	0,05
QR 433 CONJUNTO 5	0,09
TERMINAL RODOVIÁRIO DE SAMAMBAIA NORTE	-
SOMA	25,09

A figura a seguir mostra o itinerário da linha 367,1 (PC-34-019).





Figura 27 - Mapa da linha 367,1 (PC-34-019)

1.27.2 Demanda horária da linha 367,1 (PC-34-019)

A tabela a seguir apresenta a demanda mensal e anual da linha 367,1 (PC-34-019).

Tabela 157 - Demanda da linha 367,1 (PC-34-019)

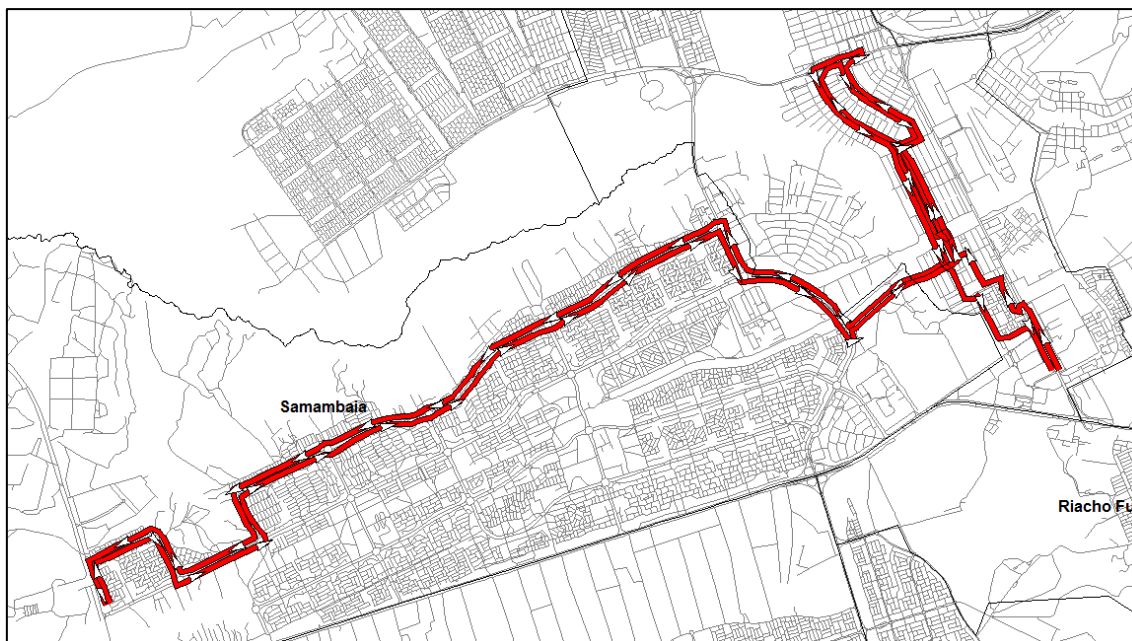
Linha	Total de passageiros transportados	
	Mês	Ano
PC-34-019	5.251	63.012

1.27.3 Tipo de veículo

A Linha 367,1 (PC-34-019) deverá ser operada conforme tipo de veículo especificado na Tabela 13 do Anexo II.2.





1.27.4 Frequência diária mínima da linha 367,1 (PC-34-019)

Deverá ser observada a frequência diária mínima por sentido apresentada na tabela a seguir.

Tabela 158 - Frequência diária mínima da linha 367,1 (PC-34-019)

Sentido	Frequência Mínima		
	Dia Útil	Sábado	Domingo
Ida	6	0	0
Volta	6	0	0

Para esta linha também deve ser observada, por dia útil, a frequência mínima por sentido por período típico conforme apresentado na tabela a seguir.





Governo do Distrito Federal
Secretaria de Estado de Transportes



Tabela 159 - Frequência mínima por período típico da linha 367,1 (PC-34-019)

Sentido: Ida			Sentido: Volta				
Faixa horária	Período típico	Frequência mínima no dia útil	Faixa horária	Período típico	Frequência mínima no dia útil		
00:00	00:59	MAD	1	00:00	00:59	MAD	1
01:00	01:59			01:00	01:59		
02:00	02:59			02:00	02:59		
03:00	03:59			03:00	03:59		
04:00	04:59			04:00	04:59		
05:00	05:59	PM	1	05:00	05:59	PM	1
06:00	06:59			06:00	06:59		
07:00	07:59			07:00	07:59		
08:00	08:59	EP	1	08:00	08:59	EP	1
09:00	09:59			09:00	09:59		
10:00	10:59			10:00	10:59		
11:00	11:59			11:00	11:59		
12:00	12:59			12:00	12:59		
13:00	13:59			13:00	13:59		
14:00	14:59			14:00	14:59		
15:00	15:59			15:00	15:59		
16:00	16:59	PT	1	16:00	16:59	PT	1
17:00	17:59			17:00	17:59		
18:00	18:59			18:00	18:59		
19:00	19:59	PPT	1	19:00	19:59	PPT	1
20:00	20:59			20:00	20:59		
21:00	21:59	PN	1	21:00	21:59	PN	1
22:00	22:59			22:00	22:59		
23:00	23:59			23:00	23:59		
Total		6	Total		6		

Períodos típicos:

- MAD: Madrugada
- PM: Pico Manhã
- EP: Entrepico
- PT: Pico Tarde

Anexo II.4.3 - 241

"Brasília – Patrimônio da Humanidade"

Secretaria de Estado de Transportes do Distrito Federal – ST/DF
Anexo do Palácio do Buriti, 15º Andar, Brasília (DF) – CEP: 70.075-900
Telefone: (061) 3441-3405





- PPT: Pós Pico Tarde
- PN: Pico Noite

1.27.5 Tempo de ciclo da linha 367,1 (PC-34-019)

O tempo médio de ciclo durante o período de pico manhã de um dia útil está apresentado na tabela a seguir.

Tabela 160 - Tempo de Ciclo da linha 367,1 (PC-34-019)

Tempo de Ciclo (minutos)	128
---------------------------------	------------





1.28 Linha CRIADA (PC-34-020)

1.28.1 Itinerário descritivo da linha CRIADA (PC-34-020)

A tabela a seguir apresenta a descrição do itinerário da linha CRIADA (PC-34-020) no Sentido Ida.

Tabela 161 - Itinerário da linha Criada (PC-34-020) no Sentido Ida

NOME	EXTENSÃO (KM)
TERMINAL RODOVIÁRIO DE SAMAMBAIA NORTE	-
QR 433 CONJUNTO 5	0,09
QR 433 CONJUNTO 6	0,05
QR 433	0,09
QR 433 CONJUNTO 15	0,09
QR 433 CONJUNTO 16	0,04
QR 433 CONJUNTO 20	0,1
QN 433	0,12
NOROESTE	1,55
ROTATÓRIA	0,19
NORTE	1,09
ROTATÓRIA	0,21
NORTE	1,9
ROTATÓRIA	0,11
NORTE	1,33
ROTATÓRIA	0,11
NORTE	1,9
ROTATÓRIA	0,1
NORTE	2,54
ROTATÓRIA	0,1
P/ QI 416 BLOCO N	0,07
QI 416 BLOCO N	0,03
QI 416 BLOCO O	0,03
QI 416 BLOCO P	0,06





Governo do Distrito Federal
Secretaria de Estado de Transportes



NOME	EXTENSÃO (KM)
QI 416 BLOCO Q	0,05
SEM NOME	0,22
SMT CONJUNTO 10	0,44
SMT CONJUNTO 11	0,22
SEM NOME	0,05
QSC	0,98
QSC 19	0,16
QSC 18	0,18
CSC 6	0,08
CSC 5	0,08
CSC 4	0,07
CSC 3	0,08
CSC 2	0,07
CSC 1	0,08
SANDU	0,13
ACESSO	0,04
P/ ROD DF-085	0,22
DF-085	0,23
COMERCIAL SUL	0,09
QSA 1	0,27
QSA 2	0,25
QSA 11	0,23
QSA 12	0,23
COMERCIAL SUL	0,4
QSD	0,3
QSD 1	0,11
QSD 2	0,1
EQSD 1/13	0,01
QSD 13	0,11
QSD 10	0,11
QSD 18	0,22
QSD 33	0,21
EQSD 33/45	0,01
QSD 26	0,13
QSD 45	0,13
QSE	0,26

Anexo II.4.3 - 244

"Brasília – Patrimônio da Humanidade"

Secretaria de Estado de Transportes do Distrito Federal – ST/DF
Anexo do Palácio do Buriti, 15º Andar, Brasília (DF) – CEP: 70.075-900
Telefone: (061) 3441-3405





Governo do Distrito Federal
Secretaria de Estado de Transportes



NOME	EXTENSÃO (KM)
QSE 14	0,28
QSE	0,16
QSE 13	0,17
QSE	0,15
QSE ÁREA ESPECIAL 16	0,06
RETORNO	0,03
CSE 7	0,06
QSE	0,15
QSF 16	0,11
QSF 15	0,08
QSF 13	0,03
QSF 14	0,06
QSF 13	0,23
QSF 12	0,09
QSF 3	0,06
QSF	0,01
TERMINAL RODOVIÁRIO DE TAGUATINGA SUL	-
SOMA	20,18

A tabela a seguir apresenta a descrição do itinerário da linha CRIADA (PC-34-020) no Sentido Volta.

Tabela 162 - Itinerário da linha Criada (PC-34-020) no Sentido Volta

NOME	EXTENSÃO (KM)
TERMINAL RODOVIÁRIO DE TAGUATINGA SUL	-
QSF	0,42
DF-001	1,04
RETORNO	0,03
DF-001	1,29
RETORNO	0,04
DF-001	0,07
ACESSO	0,05
QSF 1	0,04
QSF 4	0,06

Anexo II.4.3 - 245

"Brasília – Patrimônio da Humanidade"

Secretaria de Estado de Transportes do Distrito Federal – ST/DF
Anexo do Palácio do Buriti, 15º Andar, Brasília (DF) – CEP: 70.075-900
Telefone: (061) 3441-3405





Governo do Distrito Federal
Secretaria de Estado de Transportes



NOME	EXTENSÃO (KM)
QSF 5	0,13
QSF 6	0,13
QSF 9	0,13
QSF 10	0,18
RETORNO	0,03
QSF	0,24
QSE ÁREAS ESPECIAIS 1 A 3 E 14	0,15
QSE 7	0,33
DF-460	0,18
QSE 12	0,28
QSE	0,25
QSD 45	0,13
QSD 26	0,13
EQSD 33/45	0,01
QSD 33	0,21
QSD 18	0,22
QSD 10	0,11
QSD 13	0,11
EQSD 1/13	0,01
QSD 2	0,1
QSD 1	0,11
QSD	0,3
COMERCIAL SUL	0,4
QSA 12	0,23
QSA 11	0,23
QSA 2	0,25
QSA 1	0,27
COMERCIAL SUL	0,09
DF-085	0,26
RETORNO	0,03
DF-085	0,67
SEM NOME	0,12
SANDU	0,34
CSC 1	0,08
CSC 2	0,07
CSC 3	0,08

Anexo II.4.3 - 246

"Brasília – Patrimônio da Humanidade"

Secretaria de Estado de Transportes do Distrito Federal – ST/DF
Anexo do Palácio do Buriti, 15º Andar, Brasília (DF) – CEP: 70.075-900
Telefone: (061) 3441-3405





Governo do Distrito Federal
Secretaria de Estado de Transportes



NOME	EXTENSÃO (KM)
CSC 4	0,07
CSC 5	0,08
CSC 6	0,08
QSC 18	0,18
QSC 19	0,16
QSC	0,98
SEM NOME	0,06
SMT CONJUNTO 11	0,19
SMT CONJUNTO 10	0,44
SEM NOME	0,22
QI 416 BLOCO Q	0,05
QI 416 BLOCO P	0,06
QI 416 BLOCO O	0,03
QI 416 BLOCO N	0,03
ACESSO	0,07
ROTATÓRIA	0,11
NORTE	2,53
ROTATÓRIA	0,09
NORTE	1,9
ROTATÓRIA	0,1
NORTE	1,33
ROTATÓRIA	0,11
NORTE	1,96
ROTATÓRIA	0,02
NORTE	1,1
ROTATÓRIA	0,02
NOROESTE	1,6
QN 433	0,12
QR 433 CONJUNTO 20	0,1
QR 433 CONJUNTO 16	0,04
QR 433 CONJUNTO 15	0,09
QR 433	0,09
QR 433 CONJUNTO 6	0,05
QR 433 CONJUNTO 5	0,09
TERMINAL RODOVIÁRIO DE SAMAMBAIA NORTE	-
SOMA	23,78

Anexo II.4.3 - 247

"Brasília – Patrimônio da Humanidade"

Secretaria de Estado de Transportes do Distrito Federal – ST/DF
Anexo do Palácio do Buriti, 15º Andar, Brasília (DF) – CEP: 70.075-900
Telefone: (061) 3441-3405





A figura a seguir mostra o itinerário da linha CRIADA (PC-34-020).



Figura 28 - Mapa da linha Criada (PC-34-020)

1.28.2 Demanda horária da linha CRIADA (PC-34-020)

A tabela a seguir apresenta a demanda mensal e anual da linha CRIADA (PC-34-020).

Tabela 163 - Demanda da linha Criada (PC-34-020)

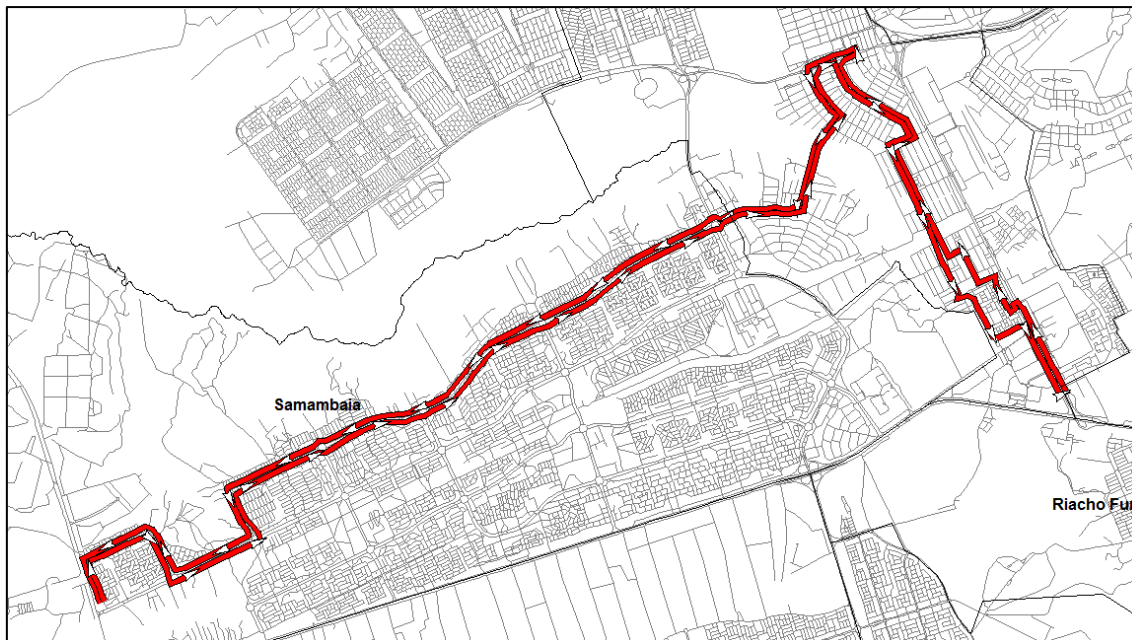
Linha	Total de passageiros transportados	
	Mês	Ano
PC-34-020	84.803	1.017.632

1.28.3 Tipo de veículo





A Linha CRIADA (PC-34-020) deverá ser operada conforme tipo de veículo especificado na Tabela 13 do Anexo II.2.

1.28.4 Frequência diária mínima da linha CRIADA (PC-34-020)

Deverá ser observada a frequência diária mínima por sentido apresentada na tabela a seguir.

Tabela 164 - Frequência diária mínima da linha Criada (PC-34-020)

Sentido	Frequência Mínima		
	Dia Útil	Sábado	Domingo
Ida	22	22	10
Volta	22	22	10

Para esta linha também deve ser observada, por dia útil, a frequência mínima por sentido por período típico conforme apresentado na tabela a seguir.





Governo do Distrito Federal
Secretaria de Estado de Transportes



Tabela 165 - Frequência mínima por período típico da linha Criada (PC-34-020)

Sentido: Ida			Sentido: Volta				
Faixa horária	Período típico	Frequência mínima no dia útil	Faixa horária	Período típico	Frequência mínima no dia útil		
00:00	00:59	MAD	1	00:00	00:59	MAD	1
01:00	01:59			01:00	01:59		
02:00	02:59			02:00	02:59		
03:00	03:59			03:00	03:59		
04:00	04:59			04:00	04:59		
05:00	05:59	PM	3	05:00	05:59	PM	3
06:00	06:59			06:00	06:59		
07:00	07:59			07:00	07:59		
08:00	08:59	EP	10	08:00	08:59	EP	10
09:00	09:59			09:00	09:59		
10:00	10:59			10:00	10:59		
11:00	11:59			11:00	11:59		
12:00	12:59			12:00	12:59		
13:00	13:59			13:00	13:59		
14:00	14:59			14:00	14:59		
15:00	15:59			15:00	15:59		
16:00	16:59	PT	4	16:00	16:59	PT	4
17:00	17:59			17:00	17:59		
18:00	18:59			18:00	18:59		
19:00	19:59	PPT	2	19:00	19:59	PPT	2
20:00	20:59			20:00	20:59		
21:00	21:59	PN	2	21:00	21:59	PN	2
22:00	22:59			22:00	22:59		
23:00	23:59			23:00	23:59		
Total		22	Total		22		22

Períodos típicos:

- MAD: Madrugada
- PM: Pico Manhã
- EP: Entrepico
- PT: Pico Tarde

Anexo II.4.3 - 250

"Brasília – Patrimônio da Humanidade"

Secretaria de Estado de Transportes do Distrito Federal – ST/DF
Anexo do Palácio do Buriti, 15º Andar, Brasília (DF) – CEP: 70.075-900
Telefone: (061) 3441-3405





- PPT: Pós Pico Tarde
- PN: Pico Noite

1.28.5 Tempo de ciclo da linha CRIADA (PC-34-020)

O tempo médio de ciclo durante o período de pico manhã de um dia útil está apresentado na tabela a seguir.

Tabela 166 - Tempo de Ciclo da linha Criada (PC-34-020)

Tempo de Ciclo (minutos)	110
---------------------------------	-----





1.29 Linha CRIADA (PC-34-021)

1.29.1 Itinerário descritivo da linha CRIADA (PC-34-021)

A tabela a seguir apresenta a descrição do itinerário da linha CRIADA (PC-34-021) no Sentido Ida.

Tabela 167 - Itinerário da linha Criada (PC-34-021) no Sentido Ida

NOME	EXTENSÃO (KM)
TERMINAL RODOVIÁRIO DE SAMAMBAIA NORTE	-
QS 433	0,06
QR 433 CONJUNTO 5	0,09
QR 433 CONJUNTO 6	0,05
QR 433	0,09
QR 433 CONJUNTO 15	0,09
QR 433 CONJUNTO 16	0,04
QR 433 CONJUNTO 20	0,1
QN 433	0,12
NOROESTE	1,55
ROTATÓRIA	0,19
NORTE	1,09
ROTATÓRIA	0,21
NORTE	1,9
ROTATÓRIA	0,11
NORTE	1,33
ROTATÓRIA	0,11
NORTE	1,9
ROTATÓRIA	0,1
NORTE	2,54
ROTATÓRIA	0,19
DE LIGAÇÃO TAQUATINGA SAMAMBAIA	1,71
P/ ROD DF-085	0,4
DF-085	10,49





Governo do Distrito Federal
Secretaria de Estado de Transportes



NOME	EXTENSÃO (KM)
ACESSO	0,06
P/ VIA RI 1	0,18
RI 1	0,72
ROTATÓRIA	0,02
RI 1	0,42
ROTATÓRIA	0,1
QE 16	0,14
TERMINAL RODOVIÁRIO DO GUARÁ I	-
SOMA	26,1

A tabela a seguir apresenta a descrição do itinerário da linha CRIADA (PC-34-021) no Sentido Volta.

Tabela 168 - Itinerário da linha Criada (PC-34-021) no Sentido Volta

NOME	EXTENSÃO (KM)
TERMINAL RODOVIÁRIO DO GUARÁ I	-
QE 16	0,04
ROTATÓRIA	0,09
RI 1	0,38
ROTATÓRIA	0,1
RI 1	0,7
P/ ROD DF-085	0,43
DF-085	0,13
P/ ROD DF-085	0,45
DF-085	10,63
P/ VIA LJ UM NORTE	0,11
LJ UM NORTE	0,09
DE LIGAÇÃO TAQUATINGA SAMAMBAIA	2,02
ROTATÓRIA	0,02
NORTE	2,53
ROTATÓRIA	0,09
NORTE	1,9
ROTATÓRIA	0,1
NORTE	1,33

Anexo II.4.3 - 253

"Brasília – Patrimônio da Humanidade"

Secretaria de Estado de Transportes do Distrito Federal – ST/DF
Anexo do Palácio do Buriti, 15º Andar, Brasília (DF) – CEP: 70.075-900
Telefone: (061) 3441-3405





Governo do Distrito Federal
Secretaria de Estado de Transportes



NOME	EXTENSÃO (KM)
ROTATÓRIA	0,11
NORTE	1,96
ROTATÓRIA	0,02
NORTE	1,1
ROTATÓRIA	0,02
NOROESTE	1,6
QN 433	0,12
QR 433 CONJUNTO 20	0,1
QR 433 CONJUNTO 16	0,04
QR 433 CONJUNTO 15	0,09
QR 433	0,09
QR 433 CONJUNTO 6	0,05
QR 433 CONJUNTO 5	0,09
QS 433	0,06
TERMINAL RODOVIÁRIO DE SAMAMBAIA NORTE	-
SOMA	26,59

A figura a seguir mostra o itinerário da linha CRIADA (PC-34-021).



Figura 29 - Mapa da linha Criada (PC-34-021)

Anexo II.4.3 - 254

"Brasília – Patrimônio da Humanidade"

Secretaria de Estado de Transportes do Distrito Federal – ST/DF
Anexo do Palácio do Buriti, 15º Andar, Brasília (DF) – CEP: 70.075-900
Telefone: (061) 3441-3405

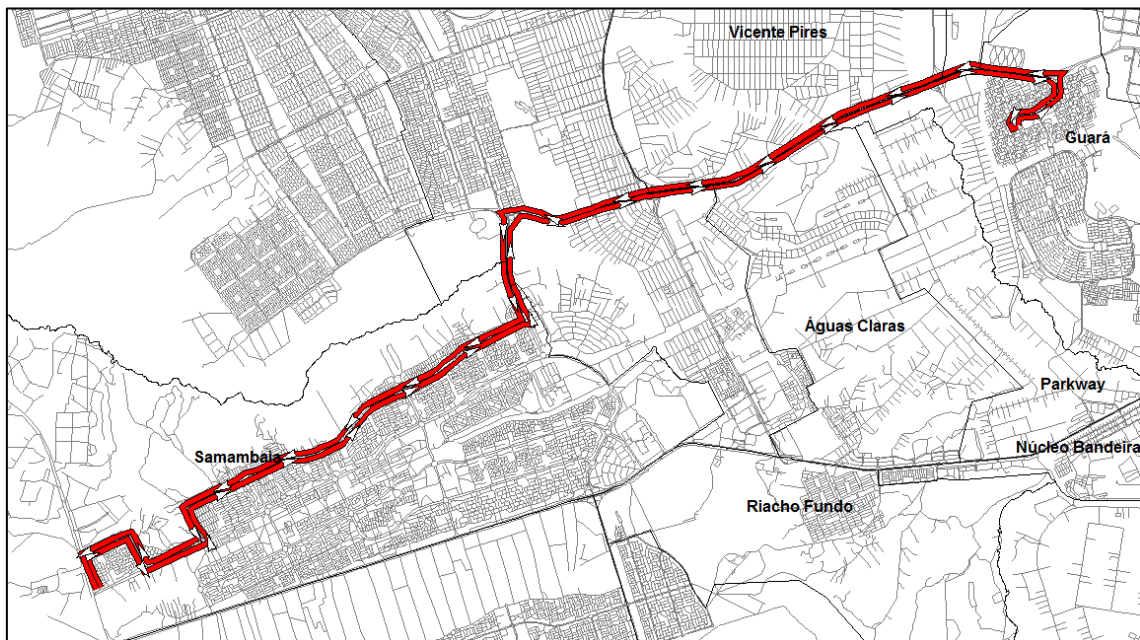



1.29.2 Demanda horária da linha CRIADA (PC-34-021)

A tabela a seguir apresenta a demanda mensal e anual da linha CRIADA (PC-34-021).

Tabela 169 - Demanda da linha Criada (PC-34-021)

Linha	Total de passageiros transportados	
	Mês	Ano
PC-34-021	5.540	66.482

1.29.3 Tipo de veículo

A Linha CRIADA (PC-34-021) deverá ser operada conforme tipo de veículo especificado na Tabela 13 do Anexo II.2.

1.29.4 Frequência diária mínima da linha CRIADA (PC-34-021)

Deverá ser observada a frequência diária mínima por sentido apresentada na tabela a seguir.

Tabela 170 - Frequência diária mínima da linha Criada (PC-34-021)

Sentido	Frequência Mínima		
	Dia Útil	Sábado	Domingo
Ida	6	1	2
Volta	6	1	2





Governo do Distrito Federal
Secretaria de Estado de Transportes



Para esta linha também deve ser observada, por dia útil, a frequência mínima por sentido por período típico conforme apresentado na tabela a seguir.

Tabela 171 - Frequência mínima por período típico da linha Criada (PC-34-021)

Sentido: Ida			Sentido: Volta				
Faixa horária	Período típico	Frequência mínima no dia útil	Faixa horária	Período típico	Frequência mínima no dia útil		
00:00	00:59	MAD	1	00:00	00:59	MAD	1
01:00	01:59			01:00	01:59		
02:00	02:59			02:00	02:59		
03:00	03:59			03:00	03:59		
04:00	04:59			04:00	04:59		
05:00	05:59	PM	1	05:00	05:59	PM	1
06:00	06:59			06:00	06:59		
07:00	07:59			07:00	07:59		
08:00	08:59	EP	1	08:00	08:59	EP	1
09:00	09:59			09:00	09:59		
10:00	10:59			10:00	10:59		
11:00	11:59			11:00	11:59		
12:00	12:59			12:00	12:59		
13:00	13:59			13:00	13:59		
14:00	14:59			14:00	14:59		
15:00	15:59			15:00	15:59		
16:00	16:59	PT	1	16:00	16:59	PT	1
17:00	17:59			17:00	17:59		
18:00	18:59			18:00	18:59		
19:00	19:59	PPT	1	19:00	19:59	PPT	1
20:00	20:59			20:00	20:59		
21:00	21:59	PN	1	21:00	21:59	PN	1
22:00	22:59			22:00	22:59		
23:00	23:59			23:00	23:59		
Total			6	Total			6





Períodos típicos:

- MAD: Madrugada
- PM: Pico Manhã
- EP: Entrepico
- PT: Pico Tarde
- PPT: Pós Pico Tarde
- PN: Pico Noite

1.29.5 Tempo de ciclo da linha CRIADA (PC-34-021)

O tempo médio de ciclo durante o período de pico manhã de um dia útil está apresentado na tabela a seguir.

Tabela 172 - Tempo de Ciclo da linha Criada (PC-34-021)

Tempo de Ciclo (minutos)	132
---------------------------------	-----





1.30 Linha 393,8 (PC-34-022)

1.30.1 Itinerário descritivo da linha 393,8 (PC-34-022)

A tabela a seguir apresenta a descrição do itinerário da linha 393,8 (PC-34-022) no Sentido Ida.

Tabela 173 - Itinerário da linha 393,8 (PC-34-022) no Sentido Ida

NOME	EXTENSÃO (KM)
TERMINAL RODOVIÁRIO DE SAMAMBAIA SUL	-
SUL	1,64
ROTATÓRIA	0,12
SUL	1,3
ROTATÓRIA	0,12
SUL	1,75
ROTATÓRIA	0,1
SUL	3,31
ROTATÓRIA	0,2
LESTE	0,74
DF-460	1,66
QSE 12	0,28
QSE	0,25
QSD 45	0,13
QSD 26	0,13
EQSD 33/45	0,01
QSD 33	0,21
QSD	0,51
SEM NOME	0,04
DF-001	1,27
RETORNO	0,03
DF-001	0,63
QSD	0,2
COMERCIAL SUL	0,4





Governo do Distrito Federal
Secretaria de Estado de Transportes



NOME	EXTENSÃO (KM)
QSA 12	0,23
QSA 11	0,23
QSA 2	0,25
QSA 1	0,27
COMERCIAL SUL	0,09
DF-085	1,17
DF-085 - PISTA LATERAL	0,76
ROTATÓRIA	0,02
DAS CASTANHEIRAS	0,34
SEM NOME	0,22
DAS ARAUCÁRIAS	0,82
SEM NOME	0,38
DAS ARAUCÁRIAS	2,51
SEM NOME	0,34
SOMA	22,66

A tabela a seguir apresenta a descrição do itinerário da linha 393,8 (PC-34-022) no Sentido Volta.

Tabela 174 - Itinerário da linha 393,8 (PC-34-022) no Sentido Volta

NOME	EXTENSÃO (KM)
DAS CASTANHEIRAS	2,22
PAU BRASIL	0,46
DAS ARAUCÁRIAS	0,46
SEM NOME	0,38
DAS ARAUCÁRIAS	0,82
SEM NOME	0,54
QS 1 RUA 210	0,65
QS 1	0,07
DF-001	0,55
P/ ROD DF-085	0,23
DF-085	1,22
SEM NOME	0,12
SANDU	0,34

Anexo II.4.3 - 259

"Brasília – Patrimônio da Humanidade"

Secretaria de Estado de Transportes do Distrito Federal – ST/DF
Anexo do Palácio do Buriti, 15º Andar, Brasília (DF) – CEP: 70.075-900
Telefone: (061) 3441-3405





Governo do Distrito Federal
Secretaria de Estado de Transportes



NOME	EXTENSÃO (KM)
CSC 1	0,08
CSC 2	0,07
CSC 3	0,08
CSC 4	0,07
CSC 5	0,08
CSC 6	0,08
CSC 7	0,08
CSC 8	0,08
CSC 9	0,08
CSC 10	0,08
CSC 11	0,08
CSC 12	0,08
SANDU	0,29
QSD 1	0,11
QSD 2	0,1
EQSD 1/13	0,01
QSD 13	0,11
QSD 10	0,11
QSD 18	0,22
QSD 33	0,21
EQSD 33/45	0,01
QSD 26	0,13
QSD 45	0,13
QSE	0,26
QSE 14	0,28
DF-460	1,6
LESTE	0,11
RETORNO	0,06
LESTE	0,81
ROTATÓRIA	0,04
SUL	3,32
ROTATÓRIA	0,11
SUL	1,75
ROTATÓRIA	0,1
SUL	1,31
ROTATÓRIA	0,11

Anexo II.4.3 - 260

"Brasília – Patrimônio da Humanidade"

Secretaria de Estado de Transportes do Distrito Federal – ST/DF
Anexo do Palácio do Buriti, 15º Andar, Brasília (DF) – CEP: 70.075-900
Telefone: (061) 3441-3405





NOME	EXTENSÃO (KM)
SUL	1,65
TERMINAL RODOVIÁRIO DE SAMAMBAIA SUL	-
SOMA	21,94

A figura a seguir mostra o itinerário da linha 393,8 (PC-34-022).



Figura 30 - Mapa da linha 393,8 (PC-34-022)

1.30.2 Demanda horária da linha 393,8 (PC-34-022)

A tabela a seguir apresenta a demanda mensal e anual da linha 393,8 (PC-34-022).

Tabela 175 - Demanda da linha 393,8 (PC-34-022)

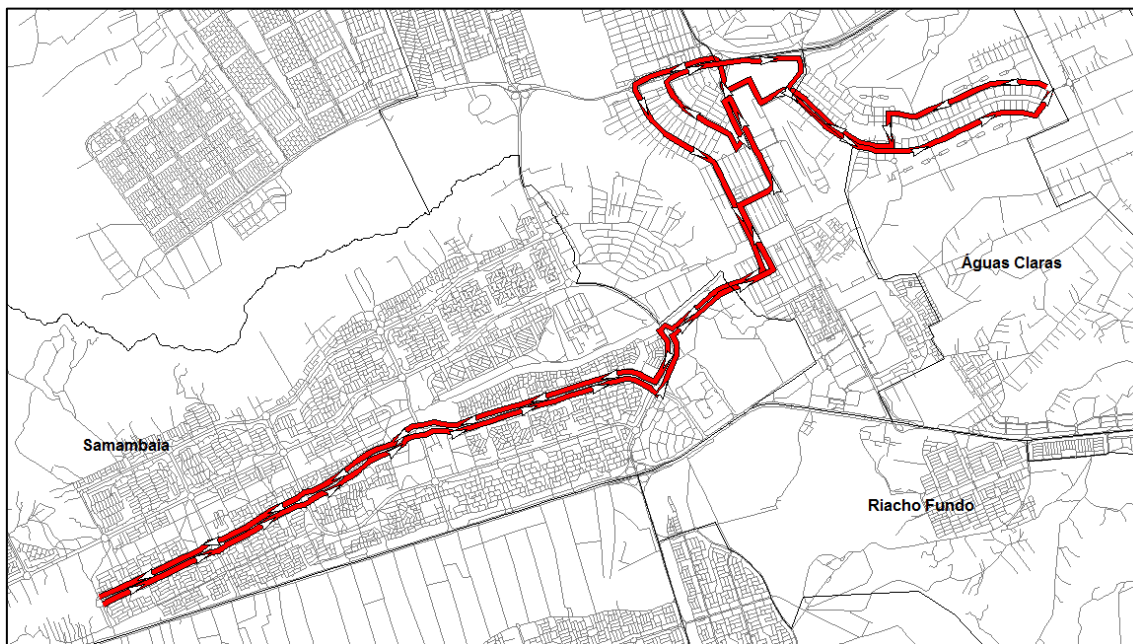
Linha	Total de passageiros transportados	
	Mês	Ano
PC-34-022	703	8.435

Anexo II.4.3 - 261

"Brasília – Patrimônio da Humanidade"





1.30.3 Tipo de veículo

A Linha 393,8 (PC-34-022) deverá ser operada conforme tipo de veículo especificado na Tabela 13 do Anexo II.2.

1.30.4 Frequência diária mínima da linha 393,8 (PC-34-022)

Deverá ser observada a frequência diária mínima por sentido apresentada na tabela a seguir.

Tabela 176 - Frequência diária mínima da linha 393,8 (PC-34-022)

Sentido	Frequência Mínima		
	Dia Útil	Sábado	Domingo
Ida	4	0	0
Volta	4	0	0

Para esta linha também deve ser observada, por dia útil, a frequência mínima por sentido por período típico conforme apresentado na tabela a seguir.





Governo do Distrito Federal
Secretaria de Estado de Transportes



Tabela 177 - Frequência mínima por período típico da linha 393,8 (PC-34-022)

Sentido: Ida			Sentido: Volta				
Faixa horária	Período típico	Frequência mínima no dia útil	Faixa horária	Período típico	Frequência mínima no dia útil		
00:00	00:59	MAD	1	00:00	00:59	MAD	1
01:00	01:59			01:00	01:59		
02:00	02:59			02:00	02:59		
03:00	03:59			03:00	03:59		
04:00	04:59			04:00	04:59		
05:00	05:59	PM	1	05:00	05:59	PM	1
06:00	06:59			06:00	06:59		
07:00	07:59			07:00	07:59		
08:00	08:59	EP	1	08:00	08:59	EP	1
09:00	09:59			09:00	09:59		
10:00	10:59			10:00	10:59		
11:00	11:59			11:00	11:59		
12:00	12:59			12:00	12:59		
13:00	13:59			13:00	13:59		
14:00	14:59			14:00	14:59		
15:00	15:59			15:00	15:59		
16:00	16:59	PT	1	16:00	16:59	PT	1
17:00	17:59			17:00	17:59		
18:00	18:59			18:00	18:59		
19:00	19:59	PPT	0	19:00	19:59	PPT	0
20:00	20:59			20:00	20:59		
21:00	21:59	PN	0	21:00	21:59	PN	0
22:00	22:59			22:00	22:59		
23:00	23:59			23:00	23:59		
Total		4	Total		4		

Períodos típicos:

- MAD: Madrugada
- PM: Pico Manhã
- EP: Entrepico
- PT: Pico Tarde





- PPT: Pós Pico Tarde
- PN: Pico Noite

1.30.5 Tempo de ciclo da linha 393,8 (PC-34-022)

O tempo médio de ciclo durante o período de pico manhã de um dia útil está apresentado na tabela a seguir.

Tabela 178 - Tempo de Ciclo da linha 393,8 (PC-34-022)

Tempo de Ciclo (minutos)	112
---------------------------------	------------





1.31 Linha CRIADA (PC-34-023)

1.31.1 Itinerário descritivo da linha CRIADA (PC-34-023)

A tabela a seguir apresenta a descrição do itinerário da linha CRIADA (PC-34-023) no Sentido Ida.

Tabela 179 - Itinerário da linha Criada (PC-34-023) no Sentido Ida

NOME	EXTENSÃO (KM)
TERMINAL RODOVIÁRIO DE SAMAMBAIA SUL	-
SUL	1,64
ROTATÓRIA	0,12
SUL	1,3
ROTATÓRIA	0,12
SUL	1,75
ROTATÓRIA	0,1
SUL	3,31
ROTATÓRIA	0,11
SUL	0,92
DF-075	0,53
DF-075 - PISTA LATERAL	0,49
BR-060 - PISTA LATERAL	0,09
P/ AV LESTE	0,24
LESTE	0,05
EPCT	0,12
P/ ROD BR-060	0,22
BR-060 - PISTA LATERAL	0,1
DF-075 - PISTA LATERAL	0,53
DF-075	3,35
P/ ROD DF-001	0,24
DF-001	1,7
RETORNO	0,04
DF-001	0,07





Governo do Distrito Federal
Secretaria de Estado de Transportes



NOME	EXTENSÃO (KM)
ACESSO	0,05
QSF 1	0,04
QSF 4	0,06
QSF 5	0,13
QSF 6	0,13
QSF 9	0,13
QSF 10	0,18
RETORNO	0,03
QSF	0,24
QSE ÁREAS ESPECIAIS 1 A 3 E 14	0,15
QSE 7	0,33
DF-460	0,18
QSE 12	0,28
QSE	0,25
QSD 45	0,13
QSD 26	0,13
EQSD 33/45	0,01
QSD 33	0,21
QSD 18	0,22
QSD 10	0,11
QSD 13	0,11
EQSD 1/13	0,01
QSD 2	0,1
QSD 1	0,11
QSD	0,3
COMERCIAL SUL	0,4
QSA 12	0,23
QSA 11	0,23
QSA 2	0,25
QSA 1	0,27
COMERCIAL SUL	0,09
DF-085	0,55
SOMA	22,78

A tabela a seguir apresenta a descrição do itinerário da linha CRIADA (PC-34-023) no Sentido Volta.

Anexo II.4.3 - 266

"Brasília – Patrimônio da Humanidade"

Secretaria de Estado de Transportes do Distrito Federal – ST/DF
Anexo do Palácio do Buriti, 15º Andar, Brasília (DF) – CEP: 70.075-900
Telefone: (061) 3441-3405





Governo do Distrito Federal
Secretaria de Estado de Transportes



Tabela 180 - Itinerário da linha Criada (PC-34-023) no Sentido Volta

NOME	EXTENSÃO (KM)
DF-085	0,29
COMERCIAL SUL	0,09
QSA 1	0,27
QSA 2	0,25
QSA 11	0,23
QSA 12	0,23
COMERCIAL SUL	0,4
QSD	0,3
QSD 1	0,11
QSD 2	0,1
EQSD 1/13	0,01
QSD 13	0,11
QSD 10	0,11
QSD 18	0,22
QSD 33	0,21
EQSD 33/45	0,01
QSD 26	0,13
QSD 45	0,13
QSE	0,26
QSE 14	0,28
QSE	0,16
QSE 13	0,17
QSE	0,15
QSE ÁREA ESPECIAL 16	0,06
RETORNO	0,03
CSE 7	0,06
QSE	0,15
QSF 16	0,11
QSF 15	0,08
QSF 13	0,03
QSF 14	0,06
QSF 13	0,23
QSF 3	0,13
QSF 2	0,05

Anexo II.4.3 - 267

"Brasília – Patrimônio da Humanidade"

Secretaria de Estado de Transportes do Distrito Federal – ST/DF
Anexo do Palácio do Buriti, 15º Andar, Brasília (DF) – CEP: 70.075-900
Telefone: (061) 3441-3405





Governo do Distrito Federal
Secretaria de Estado de Transportes



NOME	EXTENSÃO (KM)
QSF 5	0,05
QSF 2	0,02
QSF 1	0,03
QSF 4	0,06
QSF 1	0,04
ACESSO	0,04
DF-001	1,18
P/ ROD DF-075	0,34
DF-075	2,49
SUL	0,95
ROTATÓRIA	0,12
SUL	3,32
ROTATÓRIA	0,11
SUL	1,75
ROTATÓRIA	0,1
SUL	1,31
ROTATÓRIA	0,11
SUL	1,65
TERMINAL RODOVIÁRIO DE SAMAMBAIA SUL	-
SOMA	18,88

A figura a seguir mostra o itinerário da linha CRIADA (PC-34-023).





Figura 31 - Mapa da linha Criada (PC-34-023)

1.31.2 Demanda horária da linha CRIADA (PC-34-023)

A tabela a seguir apresenta a demanda mensal e anual da linha CRIADA (PC-34-023).

Tabela 181 - Demanda da linha Criada (PC-34-023)

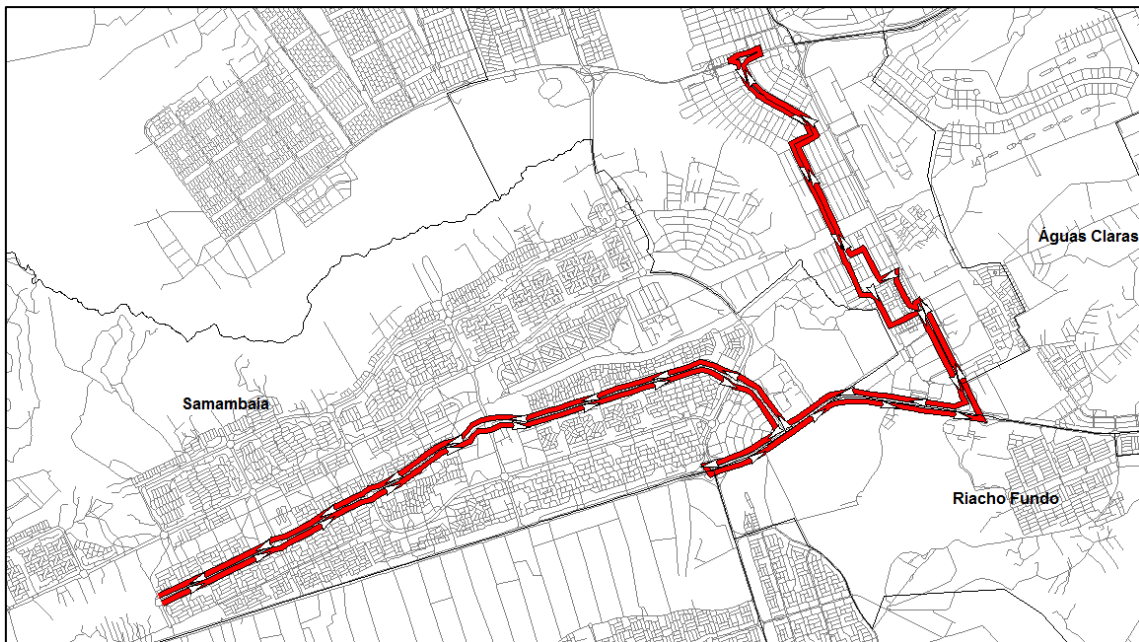
Linha	Total de passageiros transportados	
	Mês	Ano
PC-34-023	8.611	103.330

1.31.3 Tipo de veículo

A Linha CRIADA (PC-34-023) deverá ser operada conforme tipo de veículo especificado na Tabela 13 do Anexo II.2.





1.31.4 Frequência diária mínima da linha CRIADA (PC-34-023)

Deverá ser observada a frequência diária mínima por sentido apresentada na tabela a seguir.

Tabela 182 - Frequência diária mínima da linha Criada (PC-34-023)

Sentido	Frequência Mínima		
	Dia Útil	Sábado	Domingo
Ida	5	3	0
Volta	5	3	0

Para esta linha também deve ser observada, por dia útil, a frequência mínima por sentido por período típico conforme apresentado na tabela a seguir.





Governo do Distrito Federal
Secretaria de Estado de Transportes



Tabela 183 - Frequência mínima por período típico da linha Criada (PC-34-023)

Sentido: Ida			Sentido: Volta		
Faixa horária	Período típico	Frequência mínima no dia útil	Faixa horária	Período típico	Frequência mínima no dia útil
00:00	00:59	0	00:00	00:59	0
01:00	01:59		01:00	01:59	
02:00	02:59		02:00	02:59	
03:00	03:59		03:00	03:59	
04:00	04:59		04:00	04:59	
05:00	05:59	1	05:00	05:59	1
06:00	06:59		06:00	06:59	
07:00	07:59		07:00	07:59	
08:00	08:59	1	08:00	08:59	1
09:00	09:59		09:00	09:59	
10:00	10:59		10:00	10:59	
11:00	11:59		11:00	11:59	
12:00	12:59		12:00	12:59	
13:00	13:59		13:00	13:59	
14:00	14:59		14:00	14:59	
15:00	15:59		15:00	15:59	
16:00	16:59	1	16:00	16:59	1
17:00	17:59		17:00	17:59	
18:00	18:59		18:00	18:59	
19:00	19:59	1	19:00	19:59	1
20:00	20:59		20:00	20:59	
21:00	21:59	1	21:00	21:59	1
22:00	22:59		22:00	22:59	
23:00	23:59		23:00	23:59	
Total		5	Total		5

Períodos típicos:

- MAD: Madrugada
- PM: Pico Manhã
- EP: Entrepico
- PT: Pico Tarde

Anexo II.4.3 - 271

"Brasília – Patrimônio da Humanidade"

Secretaria de Estado de Transportes do Distrito Federal – ST/DF
Anexo do Palácio do Buriti, 15º Andar, Brasília (DF) – CEP: 70.075-900
Telefone: (061) 3441-3405





- PPT: Pós Pico Tarde
- PN: Pico Noite

1.31.5 Tempo de ciclo da linha CRIADA (PC-34-023)

O tempo médio de ciclo durante o período de pico manhã de um dia útil está apresentado na tabela a seguir.

Tabela 184 - Tempo de Ciclo da linha Criada (PC-34-023)

Tempo de Ciclo (minutos)	104
---------------------------------	-----





1.32 Linha CRIADA (PC-34-024)

1.32.1 Itinerário descritivo da linha CRIADA (PC-34-024)

A tabela a seguir apresenta a descrição do itinerário da linha CRIADA (PC-34-024) no Sentido Ida.

Tabela 185 - Itinerário da linha Criada (PC-34-024) no Sentido Ida

NOME	EXTENSÃO (KM)
TERMINAL RODOVIÁRIO DE SAMAMBAIA SUL	-
SEM NOME	0,36
QN 327	0,06
QR 327 CONJUNTO 10	0,05
QR 327 CONJUNTO 8	0,15
QR 327 CONJUNTO 3	0,04
QR 325 CONJUNTO 4	0,14
QR 325 CONJUNTO 6	0,1
QR 325 CONJUNTO 10	0,1
QN 523	0,03
SEM NOME	1,04
SUL	0,18
SEM NOME	1,01
QR 311 CONJUNTO 8	0,18
SEM NOME	0,15
SUL	1,82
ROTATÓRIA	0,11
SUL	2,77
ROTATÓRIA	0,03
LESTE	0,58
EPCT	0,12
P/ ROD BR-060	0,22
BR-060 - PISTA LATERAL	0,1
DF-075 - PISTA LATERAL	0,53





Governo do Distrito Federal
Secretaria de Estado de Transportes



NOME	EXTENSÃO (KM)
DF-075	3,35
P/ ROD DF-001	0,24
DF-001	1,7
RETORNO	0,04
DF-001	0,07
ACESSO	0,05
QSF 1	0,04
QSF 4	0,06
QSF 5	0,13
QSF 6	0,13
QSF 9	0,13
QSF 10	0,18
RETORNO	0,03
QSF	0,24
QSE ÁREAS ESPECIAIS 1 A 3 E 14	0,15
QSE 7	0,33
DF-460	0,18
QSE 12	0,28
QSE	0,25
QSD 45	0,13
QSD 26	0,13
EQSD 33/45	0,01
QSD 33	0,21
QSD 18	0,22
QSD 10	0,11
QSD 13	0,11
EQSD 1/13	0,01
QSD 2	0,1
QSD 1	0,11
QSD	0,3
COMERCIAL SUL	0,4
QSA 12	0,23
QSA 11	0,23
QSA 2	0,25
QSA 1	0,27
COMERCIAL SUL	0,09

Anexo II.4.3 - 274

"Brasília – Patrimônio da Humanidade"

Secretaria de Estado de Transportes do Distrito Federal – ST/DF
Anexo do Palácio do Buriti, 15º Andar, Brasília (DF) – CEP: 70.075-900
Telefone: (061) 3441-3405





Governo do Distrito Federal
Secretaria de Estado de Transportes



NOME	EXTENSÃO (KM)
DF-085	0,55
SOMA	20,91

A tabela a seguir apresenta a descrição do itinerário da linha CRIADA (PC-34-024) no Sentido Volta.

Tabela 186 - Itinerário da linha Criada (PC-34-024) no Sentido Volta

NOME	EXTENSÃO (KM)
DF-085	0,29
COMERCIAL SUL	0,09
QSA 1	0,27
QSA 2	0,25
QSA 11	0,23
QSA 12	0,23
COMERCIAL SUL	0,4
QSD	0,3
QSD 1	0,11
QSD 2	0,1
EQSD 1/13	0,01
QSD 13	0,11
QSD 10	0,11
QSD 18	0,22
QSD 33	0,21
EQSD 33/45	0,01
QSD 26	0,13
QSD 45	0,13
QSE	0,26
QSE 14	0,28
QSE	0,16
QSE 13	0,17
QSE	0,15
QSE ÁREA ESPECIAL 16	0,06
RETORNO	0,03
CSE 7	0,06

Anexo II.4.3 - 275

"Brasília – Patrimônio da Humanidade"

Secretaria de Estado de Transportes do Distrito Federal – ST/DF
Anexo do Palácio do Buriti, 15º Andar, Brasília (DF) – CEP: 70.075-900
Telefone: (061) 3441-3405





Governo do Distrito Federal
Secretaria de Estado de Transportes



NOME	EXTENSÃO (KM)
QSE	0,15
QSF 16	0,11
QSF 15	0,08
QSF 13	0,03
QSF 14	0,06
QSF 13	0,23
QSF 12	0,09
QSF 3	0,06
QSF	0,43
DF-001	1,04
P/ ROD DF-075	0,34
DF-075	3,13
DF-075 - PISTA LATERAL	0,2
P/ AV LESTE	0,45
LESTE	0,26
ROTATÓRIA	0,2
SUL	2,8
ROTATÓRIA	0,11
SUL	1,9
RETORNO	0,05
SUL	0,14
SEM NOME	0,15
QR 311 CONJUNTO 8	0,18
SEM NOME	1,01
SUL	0,18
SEM NOME	1,04
QN 523	0,03
QR 325 CONJUNTO 10	0,1
QR 325 CONJUNTO 6	0,1
QR 325 CONJUNTO 4	0,14
QR 327 CONJUNTO 3	0,04
QR 327 CONJUNTO 8	0,15
QR 327 CONJUNTO 10	0,05
QN 327	0,06
SEM NOME	0,32
TERMINAL RODOVIÁRIO DE SAMAMBAIA SUL	-

Anexo II.4.3 - 276

"Brasília – Patrimônio da Humanidade"

Secretaria de Estado de Transportes do Distrito Federal – ST/DF
Anexo do Palácio do Buriti, 15º Andar, Brasília (DF) – CEP: 70.075-900
Telefone: (061) 3441-3405





NOME	EXTENSÃO (KM)
SOMA	19,78

A figura a seguir mostra o itinerário da linha CRIADA (PC-34-024).



Figura 32 - Mapa da linha Criada (PC-34-024)

1.32.2 Demanda horária da linha CRIADA (PC-34-024)

A tabela a seguir apresenta a demanda mensal e anual da linha CRIADA (PC-34-024).

Tabela 187 - Demanda da linha Criada (PC-34-024)

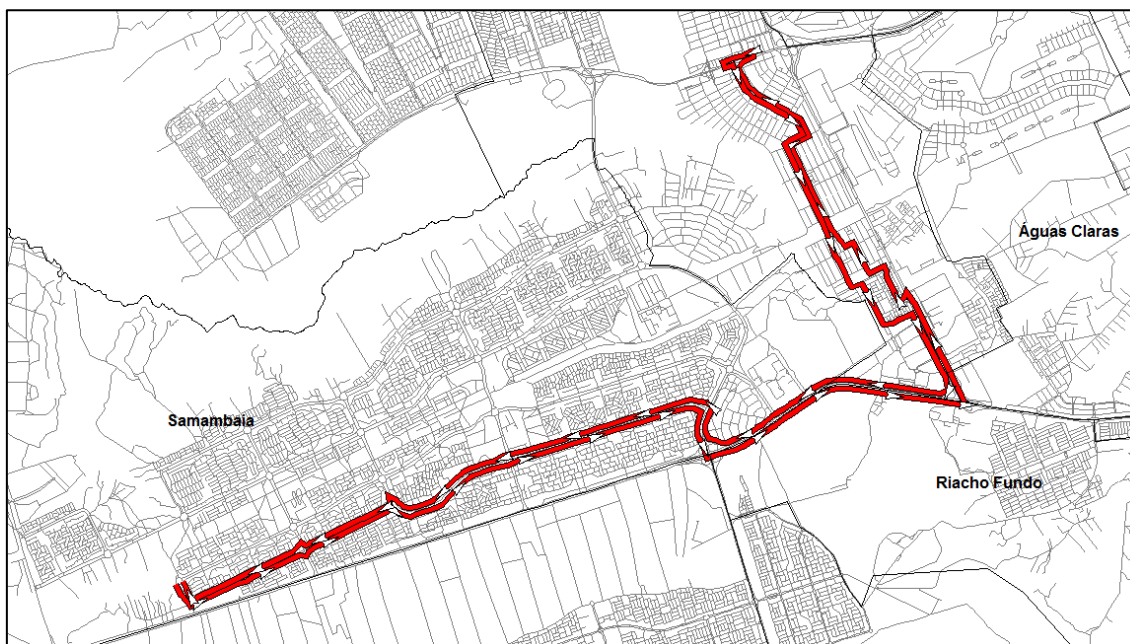
Linha	Total de passageiros transportados	
	Mês	Ano
PC-34-024	9.319	111.828





1.32.3 Tipo de veículo

A Linha CRIADA (PC-34-024) deverá ser operada conforme tipo de veículo especificado na Tabela 13 do Anexo II.2.

1.32.4 Frequência diária mínima da linha CRIADA (PC-34-024)

Deverá ser observada a frequência diária mínima por sentido apresentada na tabela a seguir.

Tabela 188 - Frequência diária mínima da linha Criada (PC-34-024)

Sentido	Frequência Mínima		
	Dia Útil	Sábado	Domingo
Ida	5	3	0
Volta	5	3	0

Para esta linha também deve ser observada, por dia útil, a frequência mínima por sentido por período típico conforme apresentado na tabela a seguir.





Governo do Distrito Federal
Secretaria de Estado de Transportes



Tabela 189 - Frequência mínima por período típico da linha Criada (PC-34-024)

Sentido: Ida			Sentido: Volta		
Faixa horária	Período típico	Frequência mínima no dia útil	Faixa horária	Período típico	Frequência mínima no dia útil
00:00	00:59	0	00:00	00:59	0
01:00	01:59		01:00	01:59	
02:00	02:59		02:00	02:59	
03:00	03:59		03:00	03:59	
04:00	04:59		04:00	04:59	
05:00	05:59	1	05:00	05:59	1
06:00	06:59		06:00	06:59	
07:00	07:59		07:00	07:59	
08:00	08:59	1	08:00	08:59	1
09:00	09:59		09:00	09:59	
10:00	10:59		10:00	10:59	
11:00	11:59		11:00	11:59	
12:00	12:59		12:00	12:59	
13:00	13:59		13:00	13:59	
14:00	14:59		14:00	14:59	
15:00	15:59		15:00	15:59	
16:00	16:59	1	16:00	16:59	1
17:00	17:59		17:00	17:59	
18:00	18:59		18:00	18:59	
19:00	19:59	1	19:00	19:59	1
20:00	20:59		20:00	20:59	
21:00	21:59	1	21:00	21:59	1
22:00	22:59		22:00	22:59	
23:00	23:59		23:00	23:59	
Total		5	Total		5

Períodos típicos:

- MAD: Madrugada
- PM: Pico Manhã
- EP: Entrepico
- PT: Pico Tarde

Anexo II.4.3 - 279

"Brasília – Patrimônio da Humanidade"

Secretaria de Estado de Transportes do Distrito Federal – ST/DF
Anexo do Palácio do Buriti, 15º Andar, Brasília (DF) – CEP: 70.075-900
Telefone: (061) 3441-3405





- PPT: Pós Pico Tarde
- PN: Pico Noite

1.32.5 Tempo de ciclo da linha CRIADA (PC-34-024)

O tempo médio de ciclo durante o período de pico manhã de um dia útil está apresentado na tabela a seguir.

Tabela 190 - Tempo de Ciclo da linha Criada (PC-34-024)

Tempo de Ciclo (minutos)	102
---------------------------------	-----





1.33 Linha CRIADA (PC-34-025)

1.33.1 Itinerário descritivo da linha CRIADA (PC-34-025)

A tabela a seguir apresenta a descrição do itinerário da linha CRIADA (PC-34-025) no Sentido Ida.

Tabela 191 - Itinerário da linha Criada (PC-34-025) no Sentido Ida

NOME	EXTENSÃO (KM)
TERMINAL RODOVIÁRIO DE SAMAMBAIA SUL	-
ROTATÓRIA	0,24
SEM NOME	0,36
QN 327	0,06
QR 327 CONJUNTO 10	0,05
QR 327 CONJUNTO 8	0,15
QR 327 CONJUNTO 3	0,04
QR 325 CONJUNTO 4	0,14
QR 325 CONJUNTO 6	0,1
QR 325 CONJUNTO 10	0,1
QN 523	0,03
SEM NOME	1,04
SUL	0,18
SEM NOME	1,01
QR 311 CONJUNTO 8	0,18
SEM NOME	0,15
SUL	1,82
ROTATÓRIA	0,11
SUL	2,77
ROTATÓRIA	0,03
LESTE	0,58
EPCT	0,12
P/ ROD BR-060	0,22
BR-060 - PISTA LATERAL	0,1





Governo do Distrito Federal
Secretaria de Estado de Transportes



NOME	EXTENSÃO (KM)
DF-075 - PISTA LATERAL	0,53
DF-075	11,14
P/ ROD DF-003 - PISTA LATERAL	0,56
DF-003 - PISTA LATERAL	0,27
P/ ROD DF-003	0,08
DF-003	1,78
P/ ROD DF-051	0,27
DF-051	1,53
ROTATÓRIA	0,31
CONTORNO	0,51
RETORNO	0,02
CONTORNO	0,07
SEM NOME	0,08
TERMINAL RODOVIÁRIO DO GUARÁ II	-
SOMA	26,73

A tabela a seguir apresenta a descrição do itinerário da linha CRIADA (PC-34-025) no Sentido Volta.

Tabela 192 - Itinerário da linha Criada (PC-34-025) no Sentido Volta

NOME	EXTENSÃO (KM)
TERMINAL RODOVIÁRIO DO GUARÁ II	-
SEM NOME	0,07
CONTORNO	0,3
ROTATÓRIA	0,04
DF-051	0,97
P/ ROD DF-003	0,56
DF-003	0,46
DF-003 - PISTA LATERAL	1,38
P/ ROD DF-075	0,42
DF-075	11,15
DF-075 - PISTA LATERAL	0,2
P/ AV LESTE	0,45
LESTE	0,26

Anexo II.4.3 - 282

"Brasília – Patrimônio da Humanidade"

Secretaria de Estado de Transportes do Distrito Federal – ST/DF
Anexo do Palácio do Buriti, 15º Andar, Brasília (DF) – CEP: 70.075-900
Telefone: (061) 3441-3405





Governo do Distrito Federal
Secretaria de Estado de Transportes



NOME	EXTENSÃO (KM)
ROTATÓRIA	0,2
SUL	2,8
ROTATÓRIA	0,11
SUL	1,9
RETORNO	0,05
SUL	0,14
SEM NOME	0,15
QR 311 CONJUNTO 8	0,18
SEM NOME	1,01
SUL	0,18
SEM NOME	1,04
QN 523	0,03
QR 325 CONJUNTO 10	0,1
QR 325 CONJUNTO 6	0,1
QR 325 CONJUNTO 4	0,14
QR 327 CONJUNTO 3	0,04
QR 327 CONJUNTO 8	0,15
QR 327 CONJUNTO 10	0,05
QN 327	0,06
SEM NOME	0,32
ROTATÓRIA	0,03
TERMINAL RODOVIÁRIO DE SAMAMBAIA SUL	-
SOMA	25,04

A figura a seguir mostra o itinerário da linha CRIADA (PC-34-025).





Figura 33 - Mapa da linha Criada (PC-34-025)

1.33.2 Demanda horária da linha CRIADA (PC-34-025)

A tabela a seguir apresenta a demanda mensal e anual da linha CRIADA (PC-34-025).

Tabela 193 - Demanda da linha Criada (PC-34-025)

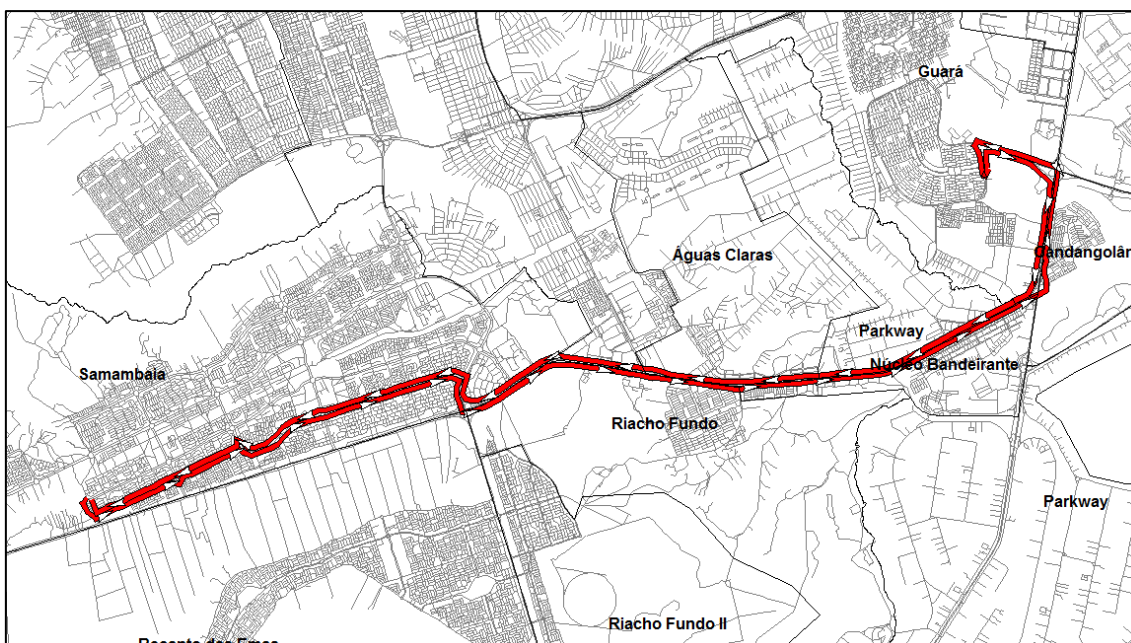
Linha	Total de passageiros transportados	
	Mês	Ano
PC-34-025	5.540	66.482

1.33.3 Tipo de veículo

A Linha CRIADA (PC-34-025) deverá ser operada conforme tipo de veículo especificado na Tabela 13 do Anexo II.2.





1.33.4 Frequência diária mínima da linha CRIADA (PC-34-025)

Deverá ser observada a frequência diária mínima por sentido apresentada na tabela a seguir.

Tabela 194 - Frequência diária mínima da linha Criada (PC-34-025)

Sentido	Frequência Mínima		
	Dia Útil	Sábado	Domingo
Ida	6	1	2
Volta	6	1	2

Para esta linha também deve ser observada, por dia útil, a frequência mínima por sentido por período típico conforme apresentado na tabela a seguir.





Governo do Distrito Federal
Secretaria de Estado de Transportes



Tabela 195 - Frequência mínima por período típico da linha Criada (PC-34-025)

Sentido: Ida			Sentido: Volta				
Faixa horária	Período típico	Frequência mínima no dia útil	Faixa horária	Período típico	Frequência mínima no dia útil		
00:00	00:59	MAD	1	00:00	00:59	MAD	1
01:00	01:59			01:00	01:59		
02:00	02:59			02:00	02:59		
03:00	03:59			03:00	03:59		
04:00	04:59			04:00	04:59		
05:00	05:59	PM	1	05:00	05:59	PM	1
06:00	06:59			06:00	06:59		
07:00	07:59			07:00	07:59		
08:00	08:59	EP	1	08:00	08:59	EP	1
09:00	09:59			09:00	09:59		
10:00	10:59			10:00	10:59		
11:00	11:59			11:00	11:59		
12:00	12:59			12:00	12:59		
13:00	13:59			13:00	13:59		
14:00	14:59			14:00	14:59		
15:00	15:59			15:00	15:59		
16:00	16:59	PT	1	16:00	16:59	PT	1
17:00	17:59			17:00	17:59		
18:00	18:59			18:00	18:59		
19:00	19:59	PPT	1	19:00	19:59	PPT	1
20:00	20:59			20:00	20:59		
21:00	21:59	PN	1	21:00	21:59	PN	1
22:00	22:59			22:00	22:59		
23:00	23:59			23:00	23:59		
Total		6	Total		6		

Períodos típicos:

- MAD: Madrugada
- PM: Pico Manhã
- EP: Entrepico
- PT: Pico Tarde





Governo do Distrito Federal Secretaria de Estado de Transportes



- PPT: Pós Pico Tarde
- PN: Pico Noite

1.33.5 Tempo de ciclo da linha CRIADA (PC-34-025)

O tempo médio de ciclo durante o período de pico manhã de um dia útil está apresentado na tabela a seguir.

Tabela 196 - Tempo de Ciclo da linha Criada (PC-34-025)

Tempo de Ciclo (minutos)	129
---------------------------------	-----





1.34 Linha 0,399 (PC-34-026)

1.34.1 Itinerário descritivo da linha 0,399 (PC-34-026)

A tabela a seguir apresenta a descrição do itinerário da linha 0,399 (PC-34-026) no Sentido Ida.

Tabela 197 - Itinerário da linha 0,399 (PC-34-026) no Sentido Ida

NOME	EXTENSÃO (KM)
TERMINAL RODOVIÁRIO DE SAMAMBAIA SUL	-
SUL	1,64
ROTATÓRIA	0,12
SUL	1,3
ROTATÓRIA	0,12
SUL	1,75
ROTATÓRIA	0,1
SUL	3,31
ROTATÓRIA	0,2
LESTE	2,36
ROTATÓRIA	0,03
LESTE	0,61
ROTATÓRIA	0,12
DE LIGAÇÃO TAQUATINGA SAMAMBAIA	2
LJ UM NORTE	0,03
P/ ROD DF-085	0,28
DF-085	2,6
MN DOIS	0,03
QNM 9 CONJUNTO A	0,27
EQNM 7/9	0,08
QNM 7 CONJUNTO B	0,27
QNM 7 CONJUNTO A	0,27
EQNM 5/7	0,08
QNM 5 CONJUNTO B	0,27





Governo do Distrito Federal
Secretaria de Estado de Transportes



NOME	EXTENSÃO (KM)
QNM 5 CONJUNTO A	0,27
EQNM 3/5	0,08
QNM 3 CONJUNTO B	0,27
QNM 3 CONJUNTO A	0,27
EQNM 1/3	0,08
QNM 1 CONJUNTO A	0,28
HÉLIO PRATES	0,23
RETORNO	0,03
HÉLIO PRATES	1,49
ROTATÓRIA	0,09
N TRÊS	1,32
QNN 30	0,12
QNN 38 CONJUNTO A	0,06
QNN 36	0,06
QNP 10 CONJUNTO A	0,18
QNN 36 CONJUNTO E	0,04
QNP 10 CONJUNTO A	0,05
QNN 36 CONJUNTO C	0,08
EQNP 6/10	0,45
EQNP 8/12	0,11
QNP 12 CONJUNTO A	0,26
QNP 12 CONJUNTO B	0,26
EQNP 12/16	0,08
QNP 16 CONJUNTO A	0,26
QNP 16 CONJUNTO B	0,27
EQNP 16/20	0,09
QNP 20 CONJUNTO A	0,26
P DOIS	0,04
DF-085	0,92
P QUATRO	0,04
QNP 34 CONJUNTO L	0,26
EQNP 30/34	0,08
QNP 30 CONJUNTO Z	0,27
QNP 30 CONJUNTO X	0,27
EQNP 26/30	0,08
QNP 26 CONJUNTO Z	0,27

Anexo II.4.3 - 289

"Brasília – Patrimônio da Humanidade"

Secretaria de Estado de Transportes do Distrito Federal – ST/DF
Anexo do Palácio do Buriti, 15º Andar, Brasília (DF) – CEP: 70.075-900
Telefone: (061) 3441-3405





Governo do Distrito Federal
Secretaria de Estado de Transportes



NOME	EXTENSÃO (KM)
QNP 26 CONJUNTO X	0,26
EQNP 22/26	0,08
QNP 22 CONJUNTO L	0,08
QNP 22 CONJUNTO K	0,03
ACESSO	0,02
QNP 24 ÁREA ESPECIAL 1	0,12
TERMINAL RODOVIÁRIO DO SETOR P SUL	-
SOMA	27,7

A tabela a seguir apresenta a descrição do itinerário da linha 0,399 (PC-34-026) no Sentido Volta.

Tabela 198 - Itinerário da linha 0,399 (PC-34-026) no Sentido Volta

NOME	EXTENSÃO (KM)
TERMINAL RODOVIÁRIO DO SETOR P SUL	-
EQNP 24/28	0,08
QNP 28 CONJUNTO A	0,27
QNP 28 CONJUNTO B	0,27
EQNP 28/32	0,08
QNP 32 CONJUNTO A	0,27
QNP 32 CONJUNTO B	0,27
EQNP 32/36	0,08
QNP 36 CONJUNTO A	0,27
P QUATRO	0,04
DF-085	0,22
RETORNO	0,02
DF-085	1,43
RETORNO	0,03
DF-085	0,24
P DOIS	0,04
QNP 18 CONJUNTO L	0,27
EQNP 14/18	0,08
QNP 14 CONJUNTO Z	0,27
QNP 14 CONJUNTO X	0,27

Anexo II.4.3 - 290

"Brasília – Patrimônio da Humanidade"

Secretaria de Estado de Transportes do Distrito Federal – ST/DF
Anexo do Palácio do Buriti, 15º Andar, Brasília (DF) – CEP: 70.075-900
Telefone: (061) 3441-3405





Governo do Distrito Federal
Secretaria de Estado de Transportes



NOME	EXTENSÃO (KM)
EQNP 10/14	0,08
QNP 10 CONJUNTO Z	0,27
QNP 10 CONJUNTO X	0,27
QNP 10	0,08
EQNP 6/10 MÓDULO G	0,04
EQNP 6/10 MÓDULO H	0,02
EQNP 6/10 MÓDULO F	0,02
EQNP 6/10 MÓDULO E	0,04
QNP 10	0,08
EQNP 6/10 MÓDULO C	0,02
EQNP 6/10 MÓDULO D	0,02
EQNP 6/10 MÓDULO B	0,02
EQNP 6/10 MÓDULO A	0,02
QNP 10	0,09
QNP 10 CONJUNTO A	0,05
QNN 36 CONJUNTO E	0,04
QNP 10 CONJUNTO A	0,18
QNN 36	0,06
QNN 38 CONJUNTO A	0,06
QNN 30	0,12
N TRÊS	0,16
RETORNO	0,02
N TRÊS	1,48
ROTATÓRIA	0,01
HÉLIO PRATES	1,25
QNN 2 CONJUNTO A	0,28
EQNN 2/4	0,08
MN DOIS	0,53
EQNN 4/6	0,08
MN DOIS	0,53
EQNN 6/8	0,09
MN DOIS	0,53
EQNN 8/10	0,09
MN DOIS	0,3
DF-085	0,17
RETORNO	0,03

Anexo II.4.3 - 291

"Brasília – Patrimônio da Humanidade"

Secretaria de Estado de Transportes do Distrito Federal – ST/DF
Anexo do Palácio do Buriti, 15º Andar, Brasília (DF) – CEP: 70.075-900
Telefone: (061) 3441-3405





Governo do Distrito Federal
Secretaria de Estado de Transportes



NOME	EXTENSÃO (KM)
DF-085	2,41
P/ VIA DE LIGAÇÃO TAQUATINGA SAMAMBAIA	0,43
DE LIGAÇÃO TAQUATINGA SAMAMBAIA	1,68
ROTATÓRIA	0,11
LESTE	0,61
ROTATÓRIA	0,15
LESTE	2,29
ROTATÓRIA	0,04
SUL	3,32
ROTATÓRIA	0,11
SUL	1,75
ROTATÓRIA	0,1
SUL	1,31
ROTATÓRIA	0,11
SUL	1,65
TERMINAL RODOVIÁRIO DE SAMAMBAIA SUL	-
SOMA	27,78

A figura a seguir mostra o itinerário da linha 0,399 (PC-34-026).





Figura 34 - Mapa da linha 0,399 (PC-34-026)

1.34.2 Demanda horária da linha 0,399 (PC-34-026)

A tabela a seguir apresenta a demanda mensal e anual da linha 0,399 (PC-34-026).

Tabela 199 - Demanda da linha 0,399 (PC-34-026)

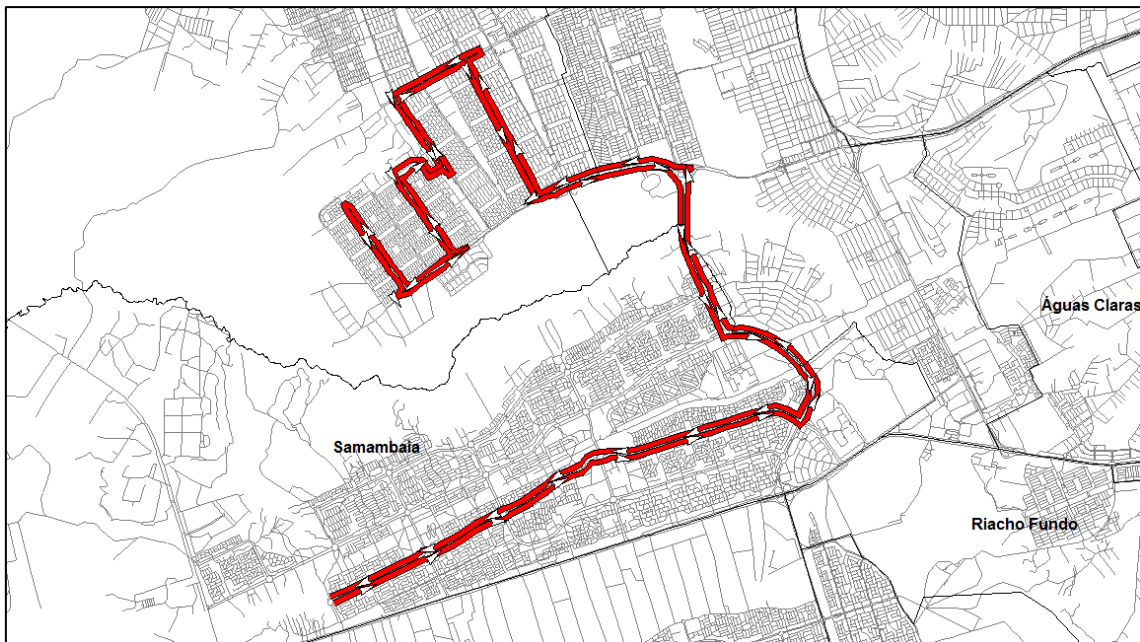
Linha	Total de passageiros transportados	
	Mês	Ano
PC-34-026	12.550	150.596

1.34.3 Tipo de veículo

A Linha 0,399 (PC-34-026) deverá ser operada conforme tipo de veículo especificado na Tabela 13 do Anexo II.2.





1.34.4 Frequência diária mínima da linha 0,399 (PC-34-026)

Deverá ser observada a frequência diária mínima por sentido apresentada na tabela a seguir.

Tabela 200 - Frequência diária mínima da linha 0,399 (PC-34-026)

Sentido	Frequência Mínima		
	Dia Útil	Sábado	Domingo
Ida	6	6	4
Volta	6	6	4

Para esta linha também deve ser observada, por dia útil, a frequência mínima por sentido por período típico conforme apresentado na tabela a seguir.





Governo do Distrito Federal
Secretaria de Estado de Transportes



Tabela 201 - Frequência mínima por período típico da linha 0,399 (PC-34-026)

Sentido: Ida			Sentido: Volta				
Faixa horária	Período típico	Frequência mínima no dia útil	Faixa horária	Período típico	Frequência mínima no dia útil		
00:00	00:59	MAD	1	00:00	00:59	MAD	1
01:00	01:59			01:00	01:59		
02:00	02:59			02:00	02:59		
03:00	03:59			03:00	03:59		
04:00	04:59			04:00	04:59		
05:00	05:59	PM	1	05:00	05:59	PM	1
06:00	06:59			06:00	06:59		
07:00	07:59			07:00	07:59		
08:00	08:59	EP	1	08:00	08:59	EP	1
09:00	09:59			09:00	09:59		
10:00	10:59			10:00	10:59		
11:00	11:59			11:00	11:59		
12:00	12:59			12:00	12:59		
13:00	13:59			13:00	13:59		
14:00	14:59			14:00	14:59		
15:00	15:59			15:00	15:59		
16:00	16:59	PT	1	16:00	16:59	PT	1
17:00	17:59			17:00	17:59		
18:00	18:59			18:00	18:59		
19:00	19:59	PPT	1	19:00	19:59	PPT	1
20:00	20:59			20:00	20:59		
21:00	21:59	PN	1	21:00	21:59	PN	1
22:00	22:59			22:00	22:59		
23:00	23:59			23:00	23:59		
Total		6	Total		6		

Períodos típicos:

- MAD: Madrugada
- PM: Pico Manhã
- EP: Entrepico
- PT: Pico Tarde

Anexo II.4.3 - 295

"Brasília – Patrimônio da Humanidade"

Secretaria de Estado de Transportes do Distrito Federal – ST/DF
Anexo do Palácio do Buriti, 15º Andar, Brasília (DF) – CEP: 70.075-900
Telefone: (061) 3441-3405





- PPT: Pós Pico Tarde
- PN: Pico Noite

1.34.5 Tempo de ciclo da linha 0,399 (PC-34-026)

O tempo médio de ciclo durante o período de pico manhã de um dia útil está apresentado na tabela a seguir.

Tabela 202 - Tempo de Ciclo da linha 0,399 (PC-34-026)

Tempo de Ciclo (minutos)	139
---------------------------------	------------





1.35 Linha CRIADA (PC-34-027)

1.35.1 Itinerário descritivo da linha CRIADA (PC-34-027)

A tabela a seguir apresenta a descrição do itinerário da linha CRIADA (PC-34-027) no Sentido Ida.

Tabela 203 - Itinerário da linha Criada (PC-34-027) no Sentido Ida

NOME	EXTENSÃO (KM)
TERMINAL RODOVIÁRIO DE SAMAMBAIA NORTE	-
QS 433	0,1
NORTE	0,04
RETORNO	0,05
NORTE	0,98
ROTATÓRIA	0,1
NORTE	1,09
ROTATÓRIA	0,21
NORTE	1,9
ROTATÓRIA	0,11
NORTE	1,33
ROTATÓRIA	0,11
NORTE	1,9
ROTATÓRIA	0,1
NORTE	2,54
ROTATÓRIA	0,19
DE LIGAÇÃO TAQUATINGA SAMAMBAIA	2
LJ UM NORTE	0,03
P/ ROD DF-085	0,28
DF-085	1,81
RETORNO	0,08
DF-085	0,43
SEM NOME	0,17
TERMINAL RODOVIÁRIO DE TAGUATINGA NORTE	-





Governo do Distrito Federal
Secretaria de Estado de Transportes



NOME	EXTENSÃO (KM)
SOMA	15,55

A tabela a seguir apresenta a descrição do itinerário da linha CRIADA (PC-34-027) no Sentido Volta.

Tabela 204 - Itinerário da linha Criada (PC-34-027) no Sentido Volta

NOME	EXTENSÃO (KM)
TERMINAL RODOVIÁRIO DE TAGUATINGA NORTE	-
SEM NOME	0,14
DF-085	0,81
P/ VIA DE LIGAÇÃO TAQUATINGA SAMAMBAIA	0,43
DE LIGAÇÃO TAQUATINGA SAMAMBAIA	1,68
ROTATÓRIA	0,11
LESTE	0,61
ROTATÓRIA	0,15
LESTE	2,29
ROTATÓRIA	0,04
SUL	3,32
ROTATÓRIA	0,11
SUL	1,75
ROTATÓRIA	0,02
SUL	0,62
ROTATÓRIA	0,18
NORTE	1,31
ROTATÓRIA	0,12
NORTE	1,21
ROTATÓRIA	0,1
NORTE	1,1
ROTATÓRIA	0,02
NOROESTE	1,6
QN 433	0,12
QR 433 CONJUNTO 20	0,1
QR 433 CONJUNTO 16	0,04
QR 433 CONJUNTO 15	0,09

Anexo II.4.3 - 298

"Brasília – Patrimônio da Humanidade"

Secretaria de Estado de Transportes do Distrito Federal – ST/DF
Anexo do Palácio do Buriti, 15º Andar, Brasília (DF) – CEP: 70.075-900
Telefone: (061) 3441-3405





NOME	EXTENSÃO (KM)
QR 433	0,09
QR 433 CONJUNTO 6	0,05
QR 433 CONJUNTO 5	0,09
TERMINAL RODOVIÁRIO DE SAMAMBAIA NORTE	-
SOMA	18,3

A figura a seguir mostra o itinerário da linha CRIADA (PC-34-027).



Figura 35 - Mapa da linha Criada (PC-34-027)

1.35.2 Demanda horária da linha CRIADA (PC-34-027)

A tabela a seguir apresenta a demanda mensal e anual da linha CRIADA (PC-34-027).

Tabela 205 - Demanda da linha Criada (PC-34-027)

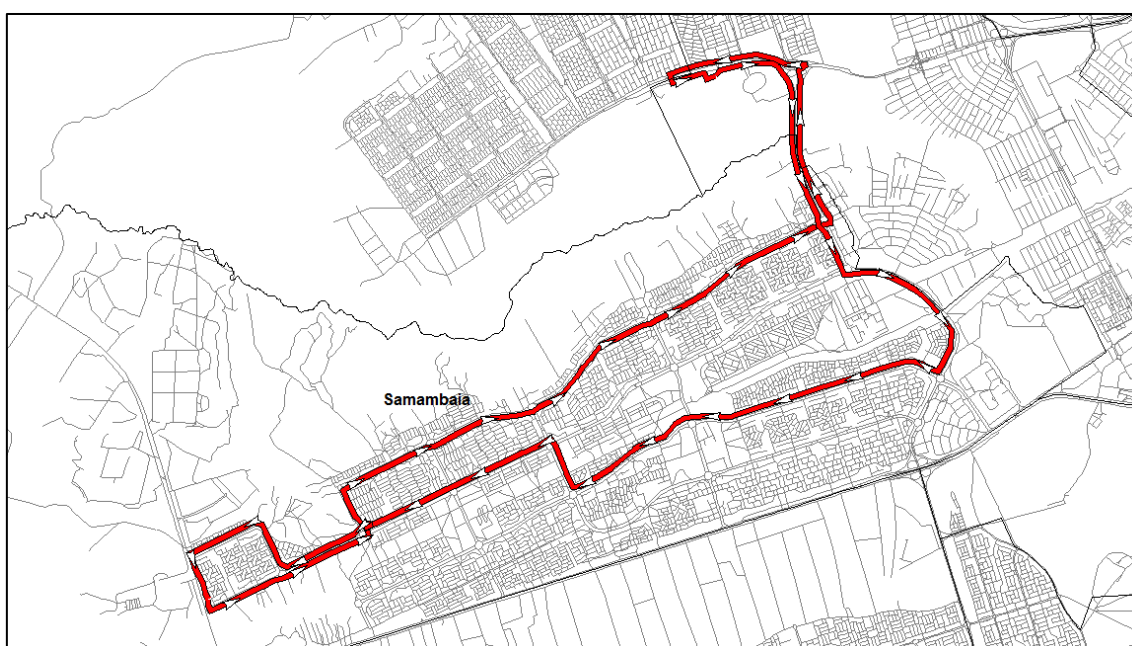
Linha	Total de passageiros transportados
-------	------------------------------------

Anexo II.4.3 - 299

"Brasília – Patrimônio da Humanidade"





Governo do Distrito Federal
Secretaria de Estado de Transportes



	Mês	Ano
PC-34-027	96	1.150

1.35.3 Tipo de veículo

A Linha CRIADA (PC-34-027) deverá ser operada conforme tipo de veículo especificado na Tabela 13 do Anexo II.2.

1.35.4 Frequência diária mínima da linha CRIADA (PC-34-027)

Deverá ser observada a frequência diária mínima por sentido apresentada na tabela a seguir.

Tabela 206 - Frequência diária mínima da linha Criada (PC-34-027)

Sentido	Frequência Mínima		
	Dia Útil	Sábado	Domingo
Ida	4	2	2
Volta	4	2	2

Para esta linha também deve ser observada, por dia útil, a frequência mínima por sentido por período típico conforme apresentado na tabela a seguir.





Governo do Distrito Federal
Secretaria de Estado de Transportes



Tabela 207 - Frequência mínima por período típico da linha Criada (PC-34-027)

Sentido: Ida			Sentido: Volta				
Faixa horária	Período típico	Frequência mínima no dia útil	Faixa horária	Período típico	Frequência mínima no dia útil		
00:00	00:59	MAD	1	00:00	00:59	MAD	1
01:00	01:59			01:00	01:59		
02:00	02:59			02:00	02:59		
03:00	03:59			03:00	03:59		
04:00	04:59			04:00	04:59		
05:00	05:59	PM	1	05:00	05:59	PM	1
06:00	06:59			06:00	06:59		
07:00	07:59			07:00	07:59		
08:00	08:59	EP	1	08:00	08:59	EP	1
09:00	09:59			09:00	09:59		
10:00	10:59			10:00	10:59		
11:00	11:59			11:00	11:59		
12:00	12:59			12:00	12:59		
13:00	13:59			13:00	13:59		
14:00	14:59			14:00	14:59		
15:00	15:59			15:00	15:59		
16:00	16:59	PT	0	16:00	16:59	PT	0
17:00	17:59			17:00	17:59		
18:00	18:59			18:00	18:59		
19:00	19:59	PPT	0	19:00	19:59	PPT	0
20:00	20:59			20:00	20:59		
21:00	21:59	PN	1	21:00	21:59	PN	1
22:00	22:59			22:00	22:59		
23:00	23:59			23:00	23:59		
Total		4	Total		4		

Períodos típicos:

- MAD: Madrugada
- PM: Pico Manhã
- EP: Entrepico
- PT: Pico Tarde

Anexo II.4.3 - 301

"Brasília – Patrimônio da Humanidade"

Secretaria de Estado de Transportes do Distrito Federal – ST/DF
Anexo do Palácio do Buriti, 15º Andar, Brasília (DF) – CEP: 70.075-900
Telefone: (061) 3441-3405





- PPT: Pós Pico Tarde
- PN: Pico Noite

1.35.5 Tempo de ciclo da linha CRIADA (PC-34-027)

O tempo médio de ciclo durante o período de pico manhã de um dia útil está apresentado na tabela a seguir.

Tabela 208 - Tempo de Ciclo da linha Criada (PC-34-027)

Tempo de Ciclo (minutos)	85
---------------------------------	-----------





1.36 Linha CRIADA (PC-34-028)

1.36.1 Itinerário descritivo da linha CRIADA (PC-34-028)

A tabela a seguir apresenta a descrição do itinerário da linha CRIADA (PC-34-028) no Sentido Ida.

Tabela 209 - Itinerário da linha Criada (PC-34-028) no Sentido Ida

NOME	EXTENSÃO (KM)
HÉLIO PRATES	0,92
QNE 35	0,27
QNE 34	0,28
QNE 25	0,22
QNE 24	0,22
QNE 15	0,22
QNE 14	0,22
QNE 5	0,22
SANDU	0,24
CNB 14	0,14
SANDU	1,82
CSC 1	0,08
CSC 2	0,07
CSC 3	0,08
CSC 4	0,07
CSC 5	0,08
CSC 6	0,08
CSC 7	0,08
CSC 8	0,08
CSC 9	0,08
CSC 10	0,08
CSC 11	0,08
CSC 12	0,08
SANDU	0,29





Governo do Distrito Federal
Secretaria de Estado de Transportes



NOME	EXTENSÃO (KM)
QSD	0,49
DF-001	3,85
RETORNO	0,03
DF-001	0,13
ACESSO	0,03
ÁGUAS CLARAS	1,03
QS 10 CONJUNTO 110 C	0,11
QS 10 CONJUNTO 210 A	0,07
QS 10 CONJUNTO 210 B	0,04
QS 10 CONJUNTO 210 C	0,04
QS 10 CONJUNTO 220 A	0,08
QS 10 CONJUNTO 220 B	0,04
QS 11 CONJUNTO A	0,16
QS 11 CONJUNTO B	0,15
QS 11 CONJUNTO C	0,19
QS 11 CONJUNTO D	0,17
QS 11 CONJUNTO A	0,11
ADE CONJUNTO 1	0,09
ADE CONJUNTO 8	0,18
ROTATÓRIA	0,01
ADE CONJUNTO 8	0,07
ADE CONJUNTO 7	0,08
ADE CONJUNTO 6	0,08
ADE CONJUNTO 5	0,06
ROTATÓRIA	0,08
P/ ROD DF-075	0,06
DF-075	0,48
RETORNO	0,04
DF-075	0,3
P/ AV QUATRO	0,05
QUATRO	0,69
RIACHO FUNDO	1,53
QUATRO	0,58
P/ AV SUCUPIRA	0,02
SUCUPIRA	1,2
RETORNO	0,04

Anexo II.4.3 - 304

"Brasília – Patrimônio da Humanidade"

Secretaria de Estado de Transportes do Distrito Federal – ST/DF
Anexo do Palácio do Buriti, 15º Andar, Brasília (DF) – CEP: 70.075-900
Telefone: (061) 3441-3405





Governo do Distrito Federal
Secretaria de Estado de Transportes



NOME	EXTENSÃO (KM)
SUCUPIRA	0,04
RIACHO FUNDO	0,8
QUATRO	0,1
RIACHO FUNDO	0,01
QUATRO	0,21
QS	0,1
QS 12 CONJUNTO 1A	0,02
QS	0,26
QS 12 CONJUNTO 2A	0,02
QS	0,1
SEIS	0,22
RIACHO FUNDO	0,13
RETORNO	0,1
RIACHO FUNDO	0,43
TERMINAL RODOVIÁRIO DO RIACHO FUNDO I	-
SOMA	20,9

A tabela a seguir apresenta a descrição do itinerário da linha CRIADA (PC-34-028) no Sentido Volta.

Tabela 210 - Itinerário da linha Criada (PC-34-028) no Sentido Volta

NOME	EXTENSÃO (KM)
TERMINAL RODOVIÁRIO DO RIACHO FUNDO I	-
RIACHO FUNDO	0,3
SEIS	0,22
QS	0,1
QS 12 CONJUNTO 2A	0,02
QS	0,26
QS 12 CONJUNTO 1A	0,02
QS	0,1
QUATRO	0,21
RIACHO FUNDO	0,77
SUCUPIRA	1,05
P/ AV QUATRO	0,02

Anexo II.4.3 - 305

"Brasília – Patrimônio da Humanidade"

Secretaria de Estado de Transportes do Distrito Federal – ST/DF
Anexo do Palácio do Buriti, 15º Andar, Brasília (DF) – CEP: 70.075-900
Telefone: (061) 3441-3405





Governo do Distrito Federal
Secretaria de Estado de Transportes



NOME	EXTENSÃO (KM)
QUATRO	0,58
RIACHO FUNDO	0,01
QUATRO	0,79
P/ ROD DF-075	0,05
DF-075	1,01
RETORNO	0,08
DF-075	0,77
ACESSO	0,06
ROTATÓRIA	0,04
ADE CONJUNTO 11	0,14
ADE CONJUNTO 12	0,08
ADE CONJUNTO 13	0,07
ROTATÓRIA	0,09
ADE CONJUNTO 3	0,06
ADE CONJUNTO 2	0,19
ADE CONJUNTO 9	0,02
QS 11 CONJUNTO H	0,11
QS 11 CONJUNTO G	0,16
QS 11	0,07
QS 11 CONJUNTO F	0,13
QS 11 CONJUNTO E	0,21
QS 11	0,04
QS 11 CONJUNTO A	0,09
QS 10 CONJUNTO 220 B	0,04
QS 10 CONJUNTO 220 A	0,08
QS 10 CONJUNTO 210 C	0,04
QS 10 CONJUNTO 210 B	0,04
QS 10 CONJUNTO 210 A	0,07
QS 10 CONJUNTO 110 C	0,11
ÁGUAS CLARAS	1,03
ACESSO	0,03
DF-001	4,99
P/ ROD DF-085	0,23
DF-085	2,54
P/ VIA LJ UM NORTE	0,43
LJ UM NORTE	1,9

Anexo II.4.3 - 306

"Brasília – Patrimônio da Humanidade"

Secretaria de Estado de Transportes do Distrito Federal – ST/DF
Anexo do Palácio do Buriti, 15º Andar, Brasília (DF) – CEP: 70.075-900
Telefone: (061) 3441-3405





NOME	EXTENSÃO (KM)
QNJ 26	0,25
QNJ	0,05
QNJ 17	0,21
QNJ	0,04
QNJ 10	0,22
QNJ	0,06
QNJ 1	0,21
QNJ	0,06
HÉLIO PRATES	0,73
SOMA	21,28

A figura a seguir mostra o itinerário da linha CRIADA (PC-34-028).



Figura 36 - Mapa da linha Criada (PC-34-028)

1.36.2 Demanda horária da linha CRIADA (PC-34-028)



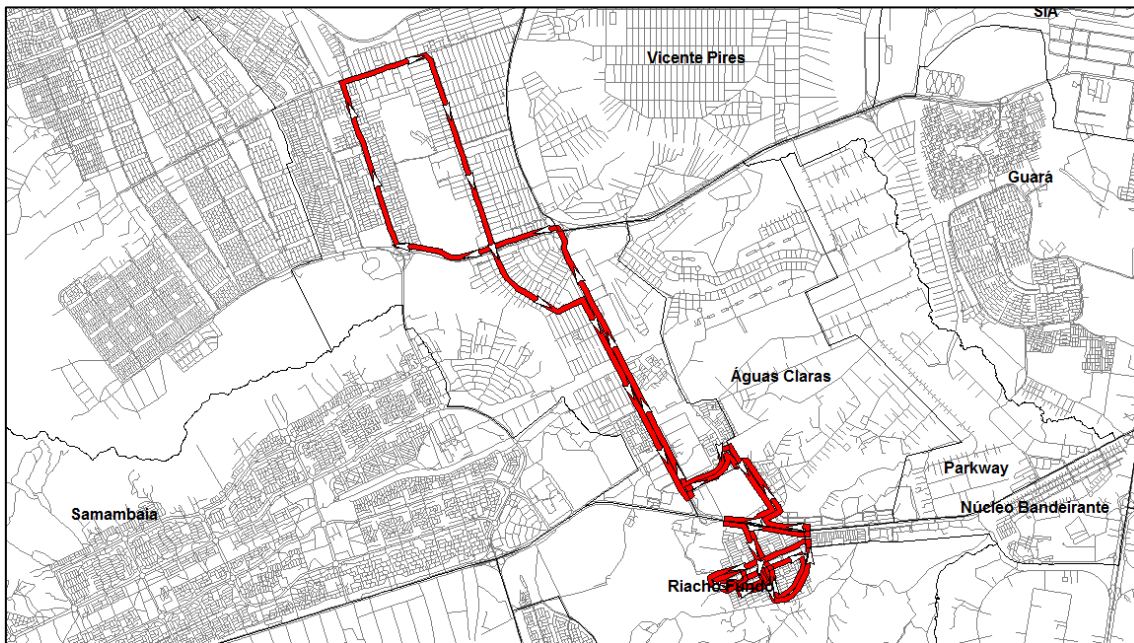

A tabela a seguir apresenta a demanda mensal e anual da linha CRIADA (PC-34-028).

Tabela 211 - Demanda da linha Criada (PC-34-028)

Linha	Total de passageiros transportados	
	Mês	Ano
PC-34-028	32.558	390.700

1.36.3 Tipo de veículo

A Linha CRIADA (PC-34-028) deverá ser operada conforme tipo de veículo especificado na Tabela 13 do Anexo II.2.

1.36.4 Frequência diária mínima da linha CRIADA (PC-34-028)

Deverá ser observada a frequência diária mínima por sentido apresentada na tabela a seguir.

Tabela 212 - Frequência diária mínima da linha Criada (PC-34-028)

Sentido	Frequência Mínima		
	Dia Útil	Sábado	Domingo
Ida	10	8	5
Volta	10	8	5

Para esta linha também deve ser observada, por dia útil, a frequência mínima por sentido por período típico conforme apresentado na tabela a seguir.





Governo do Distrito Federal
Secretaria de Estado de Transportes



Tabela 213 - Frequência mínima por período típico da linha Criada (PC-34-028)

Sentido: Ida			Sentido: Volta		
Faixa horária	Período típico	Frequência mínima no dia útil	Faixa horária	Período típico	Frequência mínima no dia útil
00:00	00:59	0	00:00	00:59	0
01:00	01:59		01:00	01:59	
02:00	02:59		02:00	02:59	
03:00	03:59		03:00	03:59	
04:00	04:59		04:00	04:59	
05:00	05:59	3	05:00	05:59	1
06:00	06:59		06:00	06:59	
07:00	07:59		07:00	07:59	
08:00	08:59	4	08:00	08:59	4
09:00	09:59		09:00	09:59	
10:00	10:59		10:00	10:59	
11:00	11:59		11:00	11:59	
12:00	12:59		12:00	12:59	
13:00	13:59		13:00	13:59	
14:00	14:59		14:00	14:59	
15:00	15:59		15:00	15:59	
16:00	16:59	1	16:00	16:59	3
17:00	17:59		17:00	17:59	
18:00	18:59		18:00	18:59	
19:00	19:59	1	19:00	19:59	1
20:00	20:59		20:00	20:59	
21:00	21:59	1	21:00	21:59	1
22:00	22:59		22:00	22:59	
23:00	23:59		23:00	23:59	
Total		10	Total		10

Períodos típicos:

- MAD: Madrugada
- PM: Pico Manhã
- EP: Entrepico
- PT: Pico Tarde

Anexo II.4.3 - 309

"Brasília – Patrimônio da Humanidade"

Secretaria de Estado de Transportes do Distrito Federal – ST/DF
Anexo do Palácio do Buriti, 15º Andar, Brasília (DF) – CEP: 70.075-900
Telefone: (061) 3441-3405





- PPT: Pós Pico Tarde
- PN: Pico Noite

1.36.5 Tempo de ciclo da linha CRIADA (PC-34-028)

O tempo médio de ciclo durante o período de pico manhã de um dia útil está apresentado na tabela a seguir.

Tabela 214 - Tempo de Ciclo da linha Criada (PC-34-028)

Tempo de Ciclo (minutos)	105
---------------------------------	-----





1.37 Linha 0,886 (PC-35-001)

1.37.1 Itinerário descritivo da linha 0,886 (PC-35-001)

A tabela a seguir apresenta a descrição do itinerário da linha 0,886 (PC-35-001) no Sentido Ida.

Tabela 215 - Itinerário da linha 0,886 (PC-35-001) no Sentido Ida

NOME	EXTENSÃO (KM)
TERMINAL RODOVIÁRIO DO SETOR O	-
QNO 14	0,22
QUATRO	0,24
RETORNO	0,02
QUATRO	0,13
QNO 15	0,45
TRÊS	1,65
N DOIS	0,06
QNN 25 CONJUNTO A	0,27
EQNN 23/25	0,08
QNN 23 CONJUNTO B	0,27
QNN 23 CONJUNTO A	0,27
EQNN 21/23	0,08
QNN 21 CONJUNTO B	0,27
QNN 21 CONJUNTO A	0,27
EQNN 19/21	0,08
QNN 19 CONJUNTO B	0,27
QNN 19 CONJUNTO A	0,27
EQNN 17/19	0,08
QNN 17 CONJUNTO A	0,31
N DOIS	0,03
QNN 18 CONJUNTO A	0,2
RETORNO	0,03
N DOIS	0,2





Governo do Distrito Federal
Secretaria de Estado de Transportes



NOME	EXTENSÃO (KM)
HÉLIO PRATES	5,54
QNE 27	0,13
QND 47	0,13
QNE 26	0,15
QND 28	0,14
QNE 17	0,11
QND 27	0,11
QNE 16	0,11
QND 14	0,11
QNE 7	0,11
QND 13	0,11
QNE 6	0,11
QND 2	0,11
QNE 1	0,11
QND 1	0,11
COMERCIAL	0,1
QNA 42	0,19
QNA 41	0,19
CNB 12	0,1
QNA 30	0,1
CNB 10	0,05
QNA 29	0,1
CNB 9	0,05
CNB 8	0,05
QNA 17	0,1
CNB 7	0,05
CNB 6	0,05
QNA 16	0,1
CNB 5	0,05
CNB 4	0,05
QNA 2	0,1
CNB 3	0,05
CNB 2	0,05
QNA 1	0,1
CNB 1	0,05
C 8	0,25

Anexo II.4.3 - 312

"Brasília – Patrimônio da Humanidade"

Secretaria de Estado de Transportes do Distrito Federal – ST/DF
Anexo do Palácio do Buriti, 15º Andar, Brasília (DF) – CEP: 70.075-900
Telefone: (061) 3441-3405





Governo do Distrito Federal
Secretaria de Estado de Transportes



NOME	EXTENSÃO (KM)
DF-085	0,13
RETORNO	0,03
DF-085	0,69
P/ ROD DF-001	0,42
DF-001	5,12
P/ ROD DF-075	0,48
DF-075	2,48
CEDRO	1,38
SUCUPIRA	0,03
RETORNO	0,04
SUCUPIRA	0,04
RIACHO FUNDO	0,8
QUATRO	0,1
RIACHO FUNDO	0,01
QUATRO	0,21
QS	0,1
QS 12 CONJUNTO 1A	0,02
QS	0,26
QS 12 CONJUNTO 2A	0,02
QS	0,1
SEIS	0,22
RIACHO FUNDO	0,13
RETORNO	0,1
RIACHO FUNDO	0,37
TERMINAL RODOVIÁRIO DO RIACHO FUNDO I	-
SOMA	28,15

A tabela a seguir apresenta a descrição do itinerário da linha 0,886 (PC-35-001) no Sentido Volta.

Tabela 216 - Itinerário da linha 0,886 (PC-35-001) no Sentido Volta

NOME	EXTENSÃO (KM)
TERMINAL RODOVIÁRIO DO RIACHO FUNDO I	-
RIACHO FUNDO	0,3

Anexo II.4.3 - 313

"Brasília – Patrimônio da Humanidade"

Secretaria de Estado de Transportes do Distrito Federal – ST/DF
Anexo do Palácio do Buriti, 15º Andar, Brasília (DF) – CEP: 70.075-900
Telefone: (061) 3441-3405





Governo do Distrito Federal
Secretaria de Estado de Transportes



NOME	EXTENSÃO (KM)
SEIS	0,22
QS	0,1
QS 12 CONJUNTO 2A	0,02
QS	0,26
QS 12 CONJUNTO 1A	0,02
QS	0,1
QUATRO	0,21
RIACHO FUNDO	0,77
SUCUPIRA	0,04
RETORNO	0,02
SUCUPIRA	0,18
RETORNO	0,04
SUCUPIRA	0,04
RIACHO FUNDO	0,79
QUATRO	0,69
P/ ROD DF-075	0,05
DF-075	1,01
RETORNO	0,08
DF-075	1,81
ACESSO	0,18
P/ ROD DF-001	0,14
DF-001	5,25
P/ ROD DF-085	0,23
DF-085	0,82
C 8	0,25
CNB 1	0,05
QNA 1	0,1
CNB 2	0,05
CNB 3	0,05
QNA 2	0,1
CNB 4	0,05
CNB 5	0,05
QNA 16	0,1
CNB 6	0,05
CNB 7	0,05
QNA 17	0,1

Anexo II.4.3 - 314

"Brasília – Patrimônio da Humanidade"

Secretaria de Estado de Transportes do Distrito Federal – ST/DF
Anexo do Palácio do Buriti, 15º Andar, Brasília (DF) – CEP: 70.075-900
Telefone: (061) 3441-3405





Governo do Distrito Federal
Secretaria de Estado de Transportes



NOME	EXTENSÃO (KM)
CNB 8	0,05
CNB 9	0,05
QNA 29	0,1
CNB 10	0,05
QNA 30	0,1
CNB 12	0,1
QNA 41	0,19
QNA 42	0,19
COMERCIAL	0,1
QND 1	0,11
QNE 1	0,11
QND 2	0,11
QNE 6	0,11
QND 13	0,11
QNE 7	0,11
QND 14	0,11
QNE 16	0,11
QND 27	0,11
QNE 17	0,11
QND 28	0,14
QNE 26	0,15
QND 47	0,13
QNE 27	0,13
COMERCIAL	0,02
HÉLIO PRATES	5,55
N DOIS	2,1
QNN 23 CONJUNTO B	0,05
EQNN 23/25	0,08
QNN 25 CONJUNTO A	0,27
N DOIS	0,06
TRÊS	1,65
QNO 15	0,45
QUATRO	0,23
RETORNO	0,02
QNO 14	0,32
TERMINAL RODOVIÁRIO DO SETOR O	-

Anexo II.4.3 - 315

"Brasília – Patrimônio da Humanidade"

Secretaria de Estado de Transportes do Distrito Federal – ST/DF
Anexo do Palácio do Buriti, 15º Andar, Brasília (DF) – CEP: 70.075-900
Telefone: (061) 3441-3405





NOME	EXTENSÃO (KM)
SOMA	27,75

A figura a seguir mostra o itinerário da linha 0,886 (PC-35-001).



Figura 37 - Mapa da linha 0,886 (PC-35-001)

1.37.2 Demanda horária da linha 0,886 (PC-35-001)

A tabela a seguir apresenta a demanda mensal e anual da linha 0,886 (PC-35-001).

Tabela 217 - Demanda da linha 0,886 (PC-35-001)

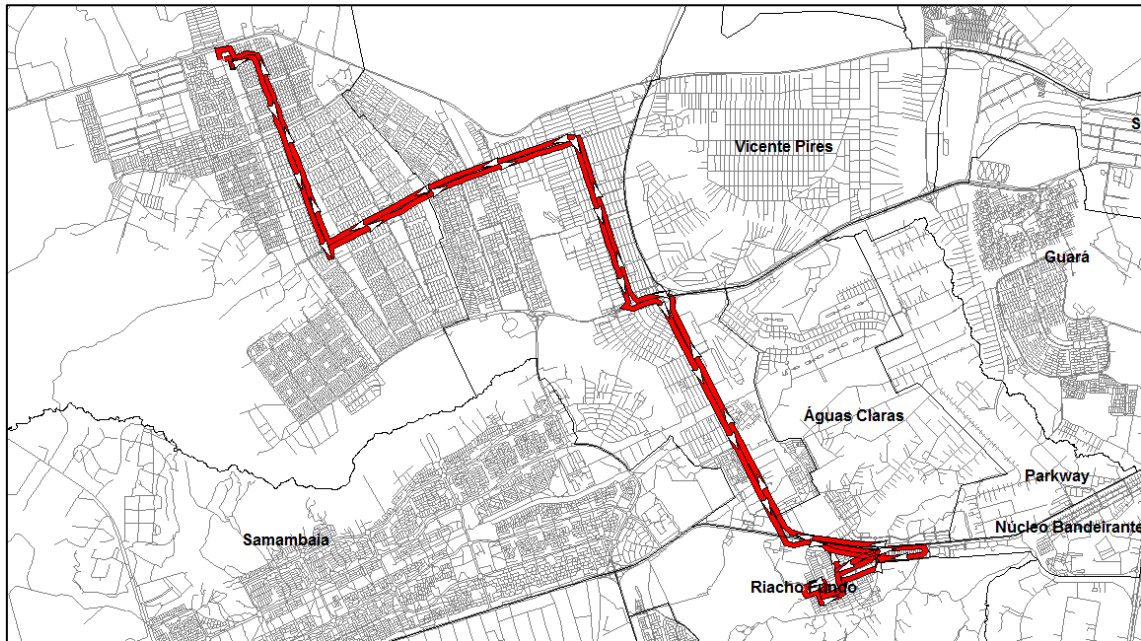
Linha	Total de passageiros transportados	
	Mês	Ano
PC-35-001	58.252	699.025





1.37.3 Tipo de veículo

A Linha 0,886 (PC-35-001) deverá ser operada conforme tipo de veículo especificado na Tabela 13 do Anexo II.2.

1.37.4 Frequência diária mínima da linha 0,886 (PC-35-001)

Deverá ser observada a frequência diária mínima por sentido apresentada na tabela a seguir.

Tabela 218 - Frequência diária mínima da linha 0,886 (PC-35-001)

Sentido	Frequência Mínima		
	Dia Útil	Sábado	Domingo
Ida	16	13	9
Volta	17	13	9

Para esta linha também deve ser observada, por dia útil, a frequência mínima por sentido por período típico conforme apresentado na tabela a seguir.





Governo do Distrito Federal
Secretaria de Estado de Transportes



Tabela 219 - Frequência mínima por período típico da linha 0,886 (PC-35-001)

Sentido: Ida			Sentido: Volta		
Faixa horária	Período típico	Frequência mínima no dia útil	Faixa horária	Período típico	Frequência mínima no dia útil
00:00	00:59	1	00:00	00:59	1
01:00	01:59		01:00	01:59	
02:00	02:59		02:00	02:59	
03:00	03:59		03:00	03:59	
04:00	04:59		04:00	04:59	
05:00	05:59	4	05:00	05:59	2
06:00	06:59		06:00	06:59	
07:00	07:59		07:00	07:59	
08:00	08:59	6	08:00	08:59	6
09:00	09:59		09:00	09:59	
10:00	10:59		10:00	10:59	
11:00	11:59		11:00	11:59	
12:00	12:59		12:00	12:59	
13:00	13:59		13:00	13:59	
14:00	14:59		14:00	14:59	
15:00	15:59		15:00	15:59	
16:00	16:59	2	16:00	16:59	5
17:00	17:59		17:00	17:59	
18:00	18:59		18:00	18:59	
19:00	19:59	2	19:00	19:59	2
20:00	20:59		20:00	20:59	
21:00	21:59	1	21:00	21:59	1
22:00	22:59		22:00	22:59	
23:00	23:59		23:00	23:59	
Total		16	Total		17

Períodos típicos:

- MAD: Madrugada
- PM: Pico Manhã
- EP: Entrepico
- PT: Pico Tarde

Anexo II.4.3 - 318

"Brasília – Patrimônio da Humanidade"

Secretaria de Estado de Transportes do Distrito Federal – ST/DF
Anexo do Palácio do Buriti, 15º Andar, Brasília (DF) – CEP: 70.075-900
Telefone: (061) 3441-3405





- PPT: Pós Pico Tarde
- PN: Pico Noite

1.37.5 Tempo de ciclo da linha 0,886 (PC-35-001)

O tempo médio de ciclo durante o período de pico manhã de um dia útil está apresentado na tabela a seguir.

Tabela 220 - Tempo de Ciclo da linha 0,886 (PC-35-001)

Tempo de Ciclo (minutos)	140
---------------------------------	------------





1.38 Linha 872,3 (PC-35-002)

1.38.1 Itinerário descritivo da linha 872,3 (PC-35-002)

A tabela a seguir apresenta a descrição do itinerário da linha 872,3 (PC-35-002) no Sentido Ida.

Tabela 221 - Itinerário da linha 872,3 (PC-35-002) no Sentido Ida

NOME	EXTENSÃO (KM)
SEM NOME	0,49
RETORNO	0,02
SEM NOME	0,91
RETORNO	0,03
SEM NOME	0,04
204	0,59
ROTATÓRIA	0,08
405	0,04
405 CONJUNTO 19	0,03
403 CONJUNTO 20	0,06
405 CONJUNTO 18	0,03
403 CONJUNTO 19	0,02
405 CONJUNTO 17	0,04
405 CONJUNTO 15	0,05
405 CONJUNTO 11	0,06
403 CONJUNTO 18	0,05
405 CONJUNTO 4	0,05
405 CONJUNTO 3	0,02
405 CONJUNTO 17	0,03
405 CONJUNTO 2	0,05
405	0,07
ROTATÓRIA	0,08
604	0,06
604 CONJUNTO 2	0,05





Governo do Distrito Federal
Secretaria de Estado de Transportes



NOME	EXTENSÃO (KM)
604 CONJUNTO 3	0,04
604 CONJUNTO 4	0,04
604	0,05
605 CONJUNTO 3	0,02
604 CONJUNTO 11	0,02
605 CONJUNTO 4	0,05
604 CONJUNTO 13	0,04
605	0,03
605 CONJUNTO 7	0,05
604 CONJUNTO 17	0,05
605 CONJUNTO 8	0,06
604 CONJUNTO 26	0,11
604 CONJUNTO 25	0,09
804 CONJUNTO 2	0,02
604 CONJUNTO 24	0,12
604 CONJUNTO 23	0,02
804 CONJUNTO 1	0,02
603 CONJUNTO 14	0,12
SEM NOME	0,02
804 CONJUNTO 9A	0,05
603 CONJUNTO 13	0,05
MONJOLO	0,05
SEM NOME	0,31
803 CONJUNTO 2	0,05
803 CONJUNTO 1	0,16
802 CONJUNTO 6	0,05
801 CONJUNTO 20	0,06
801 CONJUNTO 12	0,05
802 CONJUNTO 2	0,04
801 CONJUNTO 11	0,05
802 CONJUNTO 1	0,04
801 CONJUNTO 10	0,04
802 CONJUNTO 13A	0,06
801	0,12
EPCT	1,18
RETORNO	0,02

Anexo II.4.3 - 321

"Brasília – Patrimônio da Humanidade"

Secretaria de Estado de Transportes do Distrito Federal – ST/DF
Anexo do Palácio do Buriti, 15º Andar, Brasília (DF) – CEP: 70.075-900
Telefone: (061) 3441-3405





Governo do Distrito Federal
Secretaria de Estado de Transportes



NOME	EXTENSÃO (KM)
EPCT	0,24
SEM NOME	0,14
QS 1	0,08
ROTATÓRIA	0,06
QS 2	0,17
QC 6	0,05
QC 6 CONJUNTO 27	0,04
QC 6 CONJUNTO 26	0,04
QC 6 CONJUNTO 21	0,13
QC 6 CONJUNTO 20	0,04
QC 6 CONJUNTO 19	0,04
QC 6 CONJUNTO 16	0,14
QC 6 CONJUNTO 15	0,13
QC 6 CONJUNTO 10	0,04
QC 6 CONJUNTO 9	0,04
QC 6 CONJUNTO 8	0,13
QC 6 CONJUNTO 4	0,04
QC 6 CONJUNTO 3	0,04
QC 6	0,04
QC 4	0,05
QC 4 CONJUNTO 27	0,04
QC 4 CONJUNTO 26	0,04
QC 4 CONJUNTO 21	0,13
QC 4 CONJUNTO 20	0,04
QC 4 CONJUNTO 19	0,04
QC 4 CONJUNTO 16	0,13
QC 4 CONJUNTO 15	0,13
QC 4 CONJUNTO 10	0,04
QC 4 CONJUNTO 9	0,04
QC 4 CONJUNTO 8	0,13
QC 4 CONJUNTO 4	0,04
QC 4 CONJUNTO 3	0,04
QC 4	0,05
QC 2	0,04
QC 2 CONJUNTO 9	0,04
QC 2 CONJUNTO 8	0,04

Anexo II.4.3 - 322

"Brasília – Patrimônio da Humanidade"

Secretaria de Estado de Transportes do Distrito Federal – ST/DF
Anexo do Palácio do Buriti, 15º Andar, Brasília (DF) – CEP: 70.075-900
Telefone: (061) 3441-3405





Governo do Distrito Federal
Secretaria de Estado de Transportes



NOME	EXTENSÃO (KM)
QC 2 CONJUNTO 6	0,04
QC 2 CONJUNTO 4	0,04
QC 2 CONJUNTO 3	0,1
QC 2	0,05
DO CONTORNO	0,36
ROTATÓRIA	0,08
QN 8A	0,04
QN 8A CONJUNTO 4	0,07
QN 8A	0,04
QN 8A CONJUNTO 1	0,06
QN 8C CONJUNTO 3	0,17
QN 8C	0,04
QN 8C CONJUNTO 1	0,06
QN 8E CONJUNTO 5	0,1
QN 8E	0,06
QN 8E CONJUNTO 1	0,11
QN 10 CONJUNTO 4	0,07
ROTATÓRIA	0,04
QN 11	0,07
QN 15A CONJUNTO 1	0,16
QN 15C CONJUNTO 1	0,11
QN 15C	0,05
QN 15C CONJUNTO 7	0,16
QN 15E CONJUNTO 1	0,15
QN 15E CONJUNTO 3	0,05
ROTATÓRIA	0,07
SEM NOME	1,41
DF-075	3,14
P/ ROD DF-001	0,24
DF-001	1,7
RETORNO	0,04
DF-001	0,07
ACESSO	0,05
QSF 1	0,04
QSF 4	0,06
QSF 1	0,03

Anexo II.4.3 - 323

"Brasília – Patrimônio da Humanidade"

Secretaria de Estado de Transportes do Distrito Federal – ST/DF
Anexo do Palácio do Buriti, 15º Andar, Brasília (DF) – CEP: 70.075-900
Telefone: (061) 3441-3405





Governo do Distrito Federal
Secretaria de Estado de Transportes



NOME	EXTENSÃO (KM)
QSF 2	0,02
QSF 5	0,19
QSF 7	0,09
QSF 13	0,1
QSF 15	0,14
QSF 11	0,14
CSF 1	0,01
QSF 10	0,05
RETORNO	0,03
QSF	0,24
QSE ÁREAS ESPECIAIS 1 A 3 E 14	0,15
QSE 7	0,33
DF-460	0,18
QSE 12	0,28
QSE	0,25
QSD 45	0,13
QSD 26	0,13
EQSD 33/45	0,01
QSD 33	0,21
QSD 18	0,22
QSD 10	0,11
QSD 13	0,11
EQSD 1/13	0,01
QSD 2	0,1
QSD 1	0,11
QSD	0,3
COMERCIAL SUL	0,4
QSA 12	0,23
QSA 11	0,23
QSA 2	0,25
QSA 1	0,27
COMERCIAL SUL	0,11
C 8	0,25
CNB 1	0,05
QNA 1	0,1
CNB 2	0,05

Anexo II.4.3 - 324

"Brasília – Patrimônio da Humanidade"

Secretaria de Estado de Transportes do Distrito Federal – ST/DF
Anexo do Palácio do Buriti, 15º Andar, Brasília (DF) – CEP: 70.075-900
Telefone: (061) 3441-3405





Governo do Distrito Federal
Secretaria de Estado de Transportes



NOME	EXTENSÃO (KM)
CNB 3	0,05
QNA 2	0,1
CNB 4	0,05
CNB 5	0,05
QNA 16	0,1
CNB 6	0,05
CNB 7	0,05
QNA 17	0,1
CNB 8	0,05
CNB 9	0,05
QNA 29	0,1
CNB 10	0,05
QNA 30	0,1
CNB 12	0,1
QNA 41	0,19
QNA 42	0,19
COMERCIAL	0,1
QND 1	0,11
QNE 1	0,11
QND 2	0,11
QNE 6	0,11
QND 13	0,11
QNE 7	0,11
QND 14	0,11
QNE 16	0,11
QND 27	0,11
QNE 17	0,11
QND 28	0,14
QNE 26	0,15
QND 47	0,13
QNE 27	0,13
COMERCIAL	0,02
HÉLIO PRATES	0,27
CNG 5	0,08
SOMA	27,2

Anexo II.4.3 - 325

"Brasília – Patrimônio da Humanidade"

Secretaria de Estado de Transportes do Distrito Federal – ST/DF
Anexo do Palácio do Buriti, 15º Andar, Brasília (DF) – CEP: 70.075-900
Telefone: (061) 3441-3405





Governo do Distrito Federal
Secretaria de Estado de Transportes



A tabela a seguir apresenta a descrição do itinerário da linha 872,3 (PC-35-002) no Sentido Volta.

Tabela 222 - Itinerário da linha 872,3 (PC-35-002) no Sentido Volta

NOME	EXTENSÃO (KM)
CNG 5	0,08
HÉLIO PRATES	1,22
RETORNO	0,04
HÉLIO PRATES	1,12
QNE 35	0,27
QNE 34	0,28
QNE 25	0,22
QNE 24	0,22
QNE 15	0,22
QNE 14	0,22
QNE 5	0,22
SANDU	0,24
CNB 14	0,14
SANDU	1,82
CSC 1	0,08
CSC 2	0,07
CSC 3	0,08
CSC 4	0,07
CSC 5	0,08
CSC 6	0,08
CSC 7	0,08
CSC 8	0,08
CSC 9	0,08
CSC 10	0,08
CSC 11	0,08
CSC 12	0,08
SANDU	0,29
QSD 1	0,11
QSD 2	0,1
EQSD 1/13	0,01
QSD 13	0,11

Anexo II.4.3 - 326

"Brasília – Patrimônio da Humanidade"

Secretaria de Estado de Transportes do Distrito Federal – ST/DF
Anexo do Palácio do Buriti, 15º Andar, Brasília (DF) – CEP: 70.075-900
Telefone: (061) 3441-3405





Governo do Distrito Federal
Secretaria de Estado de Transportes



NOME	EXTENSÃO (KM)
QSD 10	0,11
QSD 18	0,22
QSD 33	0,21
EQSD 33/45	0,01
QSD 26	0,13
QSD 45	0,13
QSE	0,26
QSE 14	0,28
QSE	0,16
QSE 13	0,17
QSE	0,15
QSE ÁREA ESPECIAL 16	0,06
RETORNO	0,03
CSE 7	0,06
QSE	0,15
QSF 16	0,11
QSF 15	0,08
QSF 13	0,03
QSF 14	0,06
QSF 13	0,23
QSF 12	0,09
QSF 3	0,06
QSF	0,43
DF-001	1,04
P/ ROD DF-075	0,34
DF-075	3,13
DF-075 - PISTA LATERAL	0,49
BR-060 - PISTA LATERAL	0,09
P/ AV LESTE	0,24
LESTE	0,05
EPCT	0,12
P/ ROD BR-060	0,22
BR-060 - PISTA LATERAL	0,1
DF-075 - PISTA LATERAL	0,53
DF-075	0,21
SEM NOME	1,41

Anexo II.4.3 - 327

"Brasília – Patrimônio da Humanidade"

Secretaria de Estado de Transportes do Distrito Federal – ST/DF
Anexo do Palácio do Buriti, 15º Andar, Brasília (DF) – CEP: 70.075-900
Telefone: (061) 3441-3405





Governo do Distrito Federal
Secretaria de Estado de Transportes



NOME	EXTENSÃO (KM)
ROTATÓRIA	0,04
QN 14F CONJUNTO 7	0,04
QN 14F CONJUNTO 8	0,07
QN 14F CONJUNTO 4	0,02
CONJUNTO 2	0,05
QN 14D CONJUNTO 7	0,11
QN 14D	0,05
QN 14D CONJUNTO 4	0,18
QN 14B CONJUNTO 5	0,16
QN 11	0,07
ROTATÓRIA	0,05
QN 10 CONJUNTO 3	0,08
QN 7F CONJUNTO 7	0,22
QN 7D CONJUNTO 2	0,05
QN 7D	0,02
QN 7D CONJUNTO 4	0,12
QN 7D	0,03
QN 7D CONJUNTO 6	0,07
QN 7B CONJUNTO 1	0,06
QN 7B	0,04
QN 7B CONJUNTO 4	0,12
ROTATÓRIA	0,02
DO CONTORNO	0,42
ROTATÓRIA	0,11
DO CONTORNO	0,06
QC 2	0,05
QC 2 CONJUNTO 3	0,1
QC 2 CONJUNTO 4	0,04
QC 2 CONJUNTO 6	0,04
QC 2 CONJUNTO 8	0,04
QC 2 CONJUNTO 9	0,04
QC 2	0,04
QC 4	0,05
QC 4 CONJUNTO 3	0,04
QC 4 CONJUNTO 4	0,04
QC 4 CONJUNTO 8	0,13

Anexo II.4.3 - 328

"Brasília – Patrimônio da Humanidade"

Secretaria de Estado de Transportes do Distrito Federal – ST/DF
Anexo do Palácio do Buriti, 15º Andar, Brasília (DF) – CEP: 70.075-900
Telefone: (061) 3441-3405





Governo do Distrito Federal
Secretaria de Estado de Transportes



NOME	EXTENSÃO (KM)
QC 4 CONJUNTO 9	0,04
QC 4 CONJUNTO 10	0,04
QC 4 CONJUNTO 15	0,13
QC 4 CONJUNTO 16	0,13
QC 4 CONJUNTO 19	0,04
QC 4 CONJUNTO 20	0,04
QC 4 CONJUNTO 21	0,13
QC 4 CONJUNTO 26	0,04
QC 4 CONJUNTO 27	0,04
QC 4	0,05
QC 6	0,04
QC 6 CONJUNTO 3	0,04
QC 6 CONJUNTO 4	0,04
QC 6 CONJUNTO 8	0,13
QC 6 CONJUNTO 9	0,04
QC 6 CONJUNTO 10	0,04
QC 6 CONJUNTO 15	0,13
QC 6 CONJUNTO 16	0,14
QC 6 CONJUNTO 19	0,04
QC 6 CONJUNTO 20	0,04
QC 6 CONJUNTO 21	0,13
QC 6 CONJUNTO 26	0,04
QC 6 CONJUNTO 27	0,04
QC 6	0,21
ROTATÓRIA	0,05
QC 5	0,08
SEM NOME	0,14
EPCT	1,24
RETORNO	0,04
EPCT	0,32
801	0,12
802 CONJUNTO 13A	0,06
801 CONJUNTO 10	0,04
802 CONJUNTO 1	0,04
801 CONJUNTO 11	0,05
802 CONJUNTO 2	0,04

Anexo II.4.3 - 329

"Brasília – Patrimônio da Humanidade"

Secretaria de Estado de Transportes do Distrito Federal – ST/DF
Anexo do Palácio do Buriti, 15º Andar, Brasília (DF) – CEP: 70.075-900
Telefone: (061) 3441-3405





Governo do Distrito Federal
Secretaria de Estado de Transportes



NOME	EXTENSÃO (KM)
801 CONJUNTO 12	0,05
801 CONJUNTO 20	0,06
802 CONJUNTO 6	0,05
803 CONJUNTO 1	0,16
803 CONJUNTO 2	0,02
SEM NOME	0,31
MONJOLO	0,07
603 CONJUNTO 13	0,05
804 CONJUNTO 9A	0,05
SEM NOME	0,02
603 CONJUNTO 14	0,12
804 CONJUNTO 1	0,02
604 CONJUNTO 23	0,02
604 CONJUNTO 24	0,12
804 CONJUNTO 2	0,02
604 CONJUNTO 25	0,09
604 CONJUNTO 26	0,11
605 CONJUNTO 8	0,06
604 CONJUNTO 17	0,05
605 CONJUNTO 7	0,05
605	0,03
604 CONJUNTO 13	0,04
605 CONJUNTO 4	0,05
604 CONJUNTO 11	0,02
605 CONJUNTO 3	0,02
604	0,05
604 CONJUNTO 4	0,04
604 CONJUNTO 3	0,04
604 CONJUNTO 2	0,05
604	0,06
ROTATÓRIA	0,08
405	0,07
405 CONJUNTO 2	0,05
405 CONJUNTO 17	0,03
405 CONJUNTO 3	0,02
405 CONJUNTO 4	0,05

Anexo II.4.3 - 330

"Brasília – Patrimônio da Humanidade"

Secretaria de Estado de Transportes do Distrito Federal – ST/DF
Anexo do Palácio do Buriti, 15º Andar, Brasília (DF) – CEP: 70.075-900
Telefone: (061) 3441-3405





Governo do Distrito Federal
Secretaria de Estado de Transportes



NOME	EXTENSÃO (KM)
403 CONJUNTO 18	0,05
405 CONJUNTO 11	0,06
405 CONJUNTO 15	0,05
405 CONJUNTO 17	0,04
403 CONJUNTO 19	0,02
405 CONJUNTO 18	0,03
403 CONJUNTO 20	0,06
405 CONJUNTO 19	0,03
405	0,04
ROTATÓRIA	0,03
204	0,59
SEM NOME	0,88
RETORNO	0,02
SEM NOME	0,49
SOMA	30,52

A figura a seguir mostra o itinerário da linha 872,3 (PC-35-002).



Figura 38 - Mapa da linha 872,3 (PC-35-002)

Anexo II.4.3 - 331

"Brasília – Patrimônio da Humanidade"

Secretaria de Estado de Transportes do Distrito Federal – ST/DF
Anexo do Palácio do Buriti, 15º Andar, Brasília (DF) – CEP: 70.075-900
Telefone: (061) 3441-3405

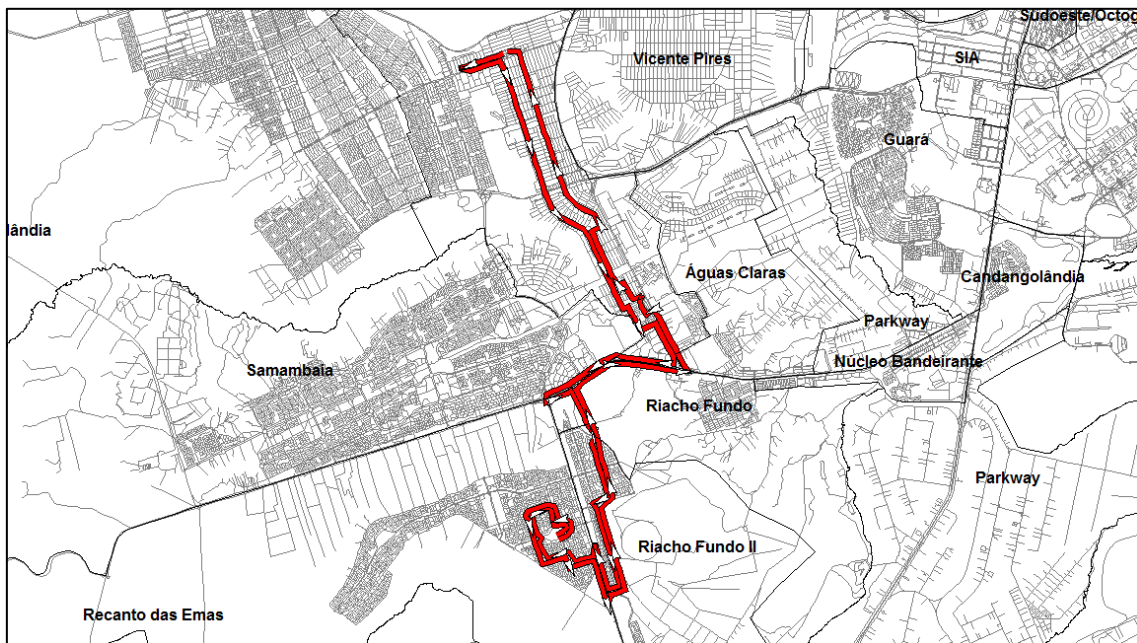



1.38.2 Demanda horária da linha 872,3 (PC-35-002)

A tabela a seguir apresenta a demanda mensal e anual da linha 872,3 (PC-35-002).

Tabela 223 - Demanda da linha 872,3 (PC-35-002)

Linha	Total de passageiros transportados	
	Mês	Ano
PC-35-002	271	3.253

1.38.3 Tipo de veículo

A Linha 872,3 (PC-35-002) deverá ser operada conforme tipo de veículo especificado na Tabela 13 do Anexo II.2.

1.38.4 Frequência diária mínima da linha 872,3 (PC-35-002)

Deverá ser observada a frequência diária mínima por sentido apresentada na tabela a seguir.

Tabela 224 - Frequência diária mínima da linha 872,3 (PC-35-002)

Sentido	Frequência Mínima		
	Dia Útil	Sábado	Domingo
Ida	3	0	0
Volta	3	0	0





Governo do Distrito Federal
Secretaria de Estado de Transportes



Para esta linha também deve ser observada, por dia útil, a frequência mínima por sentido por período típico conforme apresentado na tabela a seguir.

Tabela 225 - Frequência mínima por período típico da linha 872,3 (PC-35-002)

Sentido: Ida			Sentido: Volta				
Faixa horária	Período típico	Frequência mínima no dia útil	Faixa horária	Período típico	Frequência mínima no dia útil		
00:00	00:59	MAD	1	00:00	00:59	MAD	1
01:00	01:59			01:00	01:59		
02:00	02:59			02:00	02:59		
03:00	03:59			03:00	03:59		
04:00	04:59			04:00	04:59		
05:00	05:59	PM	1	05:00	05:59	PM	1
06:00	06:59			06:00	06:59		
07:00	07:59			07:00	07:59		
08:00	08:59	EP	0	08:00	08:59	EP	0
09:00	09:59			09:00	09:59		
10:00	10:59			10:00	10:59		
11:00	11:59			11:00	11:59		
12:00	12:59			12:00	12:59		
13:00	13:59			13:00	13:59		
14:00	14:59			14:00	14:59		
15:00	15:59			15:00	15:59		
16:00	16:59	PT	1	16:00	16:59	PT	1
17:00	17:59			17:00	17:59		
18:00	18:59			18:00	18:59		
19:00	19:59	PPT	0	19:00	19:59	PPT	0
20:00	20:59			20:00	20:59		
21:00	21:59	PN	0	21:00	21:59	PN	0
22:00	22:59			22:00	22:59		
23:00	23:59			23:00	23:59		
Total			3	Total			3





Períodos típicos:

- MAD: Madrugada
- PM: Pico Manhã
- EP: Entrepico
- PT: Pico Tarde
- PPT: Pós Pico Tarde
- PN: Pico Noite

1.38.5 Tempo de ciclo da linha 872,3 (PC-35-002)

O tempo médio de ciclo durante o período de pico manhã de um dia útil está apresentado na tabela a seguir.

Tabela 226 - Tempo de Ciclo da linha 872,3 (PC-35-002)

Tempo de Ciclo (minutos)	144
---------------------------------	-----





1.39 Linha 805,3 (PC-35-003)

1.39.1 Itinerário descritivo da linha 805,3 (PC-35-003)

A tabela a seguir apresenta a descrição do itinerário da linha 805,3 (PC-35-003) no Sentido Ida.

Tabela 227 - Itinerário da linha 805,3 (PC-35-003) no Sentido Ida

NOME	EXTENSÃO (KM)
TERMINAL RODOVIÁRIO DE RECANTO DAS EMAS	-
RECANTO DAS EMAS	1,19
ROTATÓRIA	0,1
RECANTO DAS EMAS	6,06
EPCT	0,02
RETORNO	0,06
EPCT	2,2
LESTE	0,55
ROTATÓRIA	0,12
LESTE	0,55
ROTATÓRIA	0,12
LESTE	0,74
DF-460	1,66
QSE 12	0,28
QSE	0,25
QSD 45	0,13
QSD 26	0,13
EQSD 33/45	0,01
QSD 33	0,21
QSD 18	0,22
QSD 10	0,11
QSD 13	0,11
EQSD 1/13	0,01
QSD 2	0,1





Governo do Distrito Federal
Secretaria de Estado de Transportes



NOME	EXTENSÃO (KM)
QSD 1	0,11
QSD	0,3
COMERCIAL SUL	0,4
QSA 12	0,23
QSA 11	0,23
QSA 2	0,25
QSA 1	0,27
COMERCIAL SUL	0,11
C 8	0,25
CNB 1	0,05
QNA 1	0,1
CNB 2	0,05
CNB 3	0,05
QNA 2	0,1
CNB 4	0,05
CNB 5	0,05
QNA 16	0,1
CNB 6	0,05
CNB 7	0,05
QNA 17	0,1
CNB 8	0,05
CNB 9	0,05
QNA 29	0,1
CNB 10	0,05
QNA 30	0,1
CNB 12	0,1
QNA 41	0,19
QNA 42	0,19
COMERCIAL	0,1
QND 1	0,11
QNE 1	0,11
QND 2	0,11
QNE 6	0,11
QND 13	0,11
QNE 7	0,11
QND 14	0,11

Anexo II.4.3 - 336

"Brasília – Patrimônio da Humanidade"

Secretaria de Estado de Transportes do Distrito Federal – ST/DF
Anexo do Palácio do Buriti, 15º Andar, Brasília (DF) – CEP: 70.075-900
Telefone: (061) 3441-3405





Governo do Distrito Federal
Secretaria de Estado de Transportes



NOME	EXTENSÃO (KM)
QNE 16	0,11
QND 27	0,11
QNE 17	0,11
QND 28	0,14
QNE 26	0,15
QND 47	0,13
QNE 27	0,13
COMERCIAL	0,02
HÉLIO PRATES	0,27
CNG 5	0,08
SOMA	20,78

A tabela a seguir apresenta a descrição do itinerário da linha 805,3 (PC-35-003) no Sentido Volta.

Tabela 228 - Itinerário da linha 805,3 (PC-35-003) no Sentido Volta

NOME	EXTENSÃO (KM)
CNG 5	0,08
HÉLIO PRATES	1,22
RETORNO	0,04
HÉLIO PRATES	1,12
QNE 35	0,27
QNE 34	0,28
QNE 25	0,22
QNE 24	0,22
QNE 15	0,22
QNE 14	0,22
QNE 5	0,22
SANDU	0,24
CNB 14	0,14
SANDU	1,82
CSC 1	0,08
CSC 2	0,07
CSC 3	0,08

Anexo II.4.3 - 337

"Brasília – Patrimônio da Humanidade"

Secretaria de Estado de Transportes do Distrito Federal – ST/DF
Anexo do Palácio do Buriti, 15º Andar, Brasília (DF) – CEP: 70.075-900
Telefone: (061) 3441-3405





Governo do Distrito Federal
Secretaria de Estado de Transportes



NOME	EXTENSÃO (KM)
CSC 4	0,07
CSC 5	0,08
CSC 6	0,08
CSC 7	0,08
CSC 8	0,08
CSC 9	0,08
CSC 10	0,08
CSC 11	0,08
CSC 12	0,08
SANDU	0,29
QSD 1	0,11
QSD 2	0,1
EQSD 1/13	0,01
QSD 13	0,11
QSD 10	0,11
QSD 18	0,22
QSD 33	0,21
EQSD 33/45	0,01
QSD 26	0,13
QSD 45	0,13
QSE	0,25
QSE 12	0,28
DF-460	1,66
LESTE	0,11
RETORNO	0,06
LESTE	0,81
ROTATÓRIA	0,12
LESTE	0,55
ROTATÓRIA	0,12
LESTE	0,58
EPCT	2,13
RECANTO DAS EMAS	6,33
ROTATÓRIA	0,07
RECANTO DAS EMAS	1,19
TERMINAL RODOVIÁRIO DE RECANTO DAS EMAS	-
SOMA	22,94

Anexo II.4.3 - 338

"Brasília – Patrimônio da Humanidade"

Secretaria de Estado de Transportes do Distrito Federal – ST/DF
Anexo do Palácio do Buriti, 15º Andar, Brasília (DF) – CEP: 70.075-900
Telefone: (061) 3441-3405





A figura a seguir mostra o itinerário da linha 805,3 (PC-35-003).



Figura 39 - Mapa da linha 805,3 (PC-35-003)

1.39.2 Demanda horária da linha 805,3 (PC-35-003)

A tabela a seguir apresenta a demanda mensal e anual da linha 805,3 (PC-35-003).

Tabela 229 - Demanda da linha 805,3 (PC-35-003)

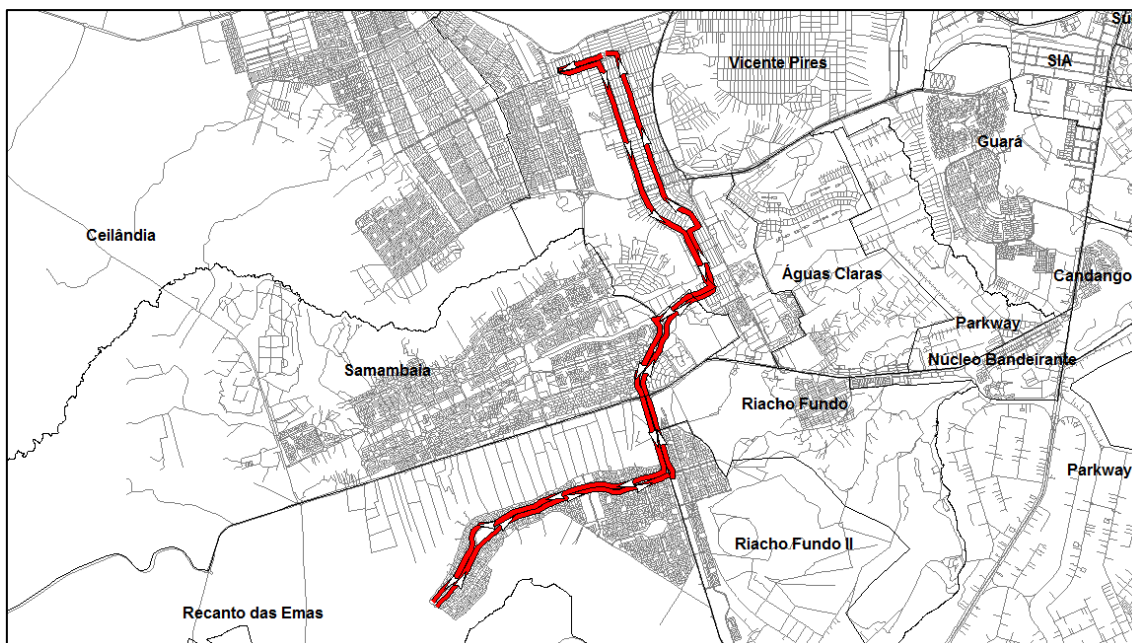
Linha	Total de passageiros transportados	
	Mês	Ano
PC-35-003	1.225	14.699

1.39.3 Tipo de veículo





A Linha 805,3 (PC-35-003) deverá ser operada conforme tipo de veículo especificado na Tabela 13 do Anexo II.2.

1.39.4 Frequência diária mínima da linha 805,3 (PC-35-003)

Deverá ser observada a frequência diária mínima por sentido apresentada na tabela a seguir.

Tabela 230 - Frequência diária mínima da linha 805,3 (PC-35-003)

Sentido	Frequência Mínima		
	Dia Útil	Sábado	Domingo
Ida	5	0	0
Volta	5	0	0

Para esta linha também deve ser observada, por dia útil, a frequência mínima por sentido por período típico conforme apresentado na tabela a seguir.





Governo do Distrito Federal
Secretaria de Estado de Transportes



Tabela 231 - Frequência mínima por período típico da linha 805,3 (PC-35-003)

Sentido: Ida			Sentido: Volta		
Faixa horária	Período típico	Frequência mínima no dia útil	Faixa horária	Período típico	Frequência mínima no dia útil
00:00	00:59	1	00:00	00:59	1
01:00	01:59		01:00	01:59	
02:00	02:59		02:00	02:59	
03:00	03:59		03:00	03:59	
04:00	04:59		04:00	04:59	
05:00	05:59	1	05:00	05:59	0
06:00	06:59		06:00	06:59	
07:00	07:59		07:00	07:59	
08:00	08:59	1	08:00	08:59	1
09:00	09:59		09:00	09:59	
10:00	10:59		10:00	10:59	
11:00	11:59		11:00	11:59	
12:00	12:59		12:00	12:59	
13:00	13:59		13:00	13:59	
14:00	14:59		14:00	14:59	
15:00	15:59		15:00	15:59	
16:00	16:59	0	16:00	16:59	1
17:00	17:59		17:00	17:59	
18:00	18:59		18:00	18:59	
19:00	19:59	1	19:00	19:59	1
20:00	20:59		20:00	20:59	
21:00	21:59	1	21:00	21:59	1
22:00	22:59		22:00	22:59	
23:00	23:59		23:00	23:59	
Total		5	Total		5

Períodos típicos:

- MAD: Madrugada
- PM: Pico Manhã
- EP: Entrepico
- PT: Pico Tarde

Anexo II.4.3 - 341

"Brasília – Patrimônio da Humanidade"

Secretaria de Estado de Transportes do Distrito Federal – ST/DF
Anexo do Palácio do Buriti, 15º Andar, Brasília (DF) – CEP: 70.075-900
Telefone: (061) 3441-3405





- PPT: Pós Pico Tarde
- PN: Pico Noite

1.39.5 Tempo de ciclo da linha 805,3 (PC-35-003)

O tempo médio de ciclo durante o período de pico manhã de um dia útil está apresentado na tabela a seguir.

Tabela 232 - Tempo de Ciclo da linha 805,3 (PC-35-003)

Tempo de Ciclo (minutos)	109
---------------------------------	------------





1.40 Linha CRIADA (PC-35-004)

1.40.1 Itinerário descritivo da linha CRIADA (PC-35-004)

A tabela a seguir apresenta a descrição do itinerário da linha CRIADA (PC-35-004) no Sentido Ida.

Tabela 233 - Itinerário da linha Criada (PC-35-004) no Sentido Ida

NOME	EXTENSÃO (KM)
TERMINAL RODOVIÁRIO DE RECANTO DAS EMAS	-
RECANTO DAS EMAS	1,19
ROTATÓRIA	0,1
RECANTO DAS EMAS	6,06
EPCT	0,02
RETORNO	0,06
EPCT	1,9
P/ ROD DF-075	0,46
DF-075 - PISTA LATERAL	0,16
DF-075	3,35
P/ ROD DF-001	0,24
DF-001	9,67
RETORNO	0,04
DF-001	0,26
SOMA	23,51

A tabela a seguir apresenta a descrição do itinerário da linha CRIADA (PC-35-004) no Sentido Volta.

Tabela 234 - Itinerário da linha Criada (PC-35-004) no Sentido Volta

NOME	EXTENSÃO (KM)
HÉLIO PRATES	0,35





Governo do Distrito Federal
Secretaria de Estado de Transportes



NOME	EXTENSÃO (KM)
QNG 1	0,27
QNG 11	0,24
QNG 10	0,14
HÉLIO PRATES	0,18
QNG 25	0,14
COMERCIAL	0,02
QNE 27	0,13
QND 47	0,13
QNE 26	0,15
QND 28	0,14
QNE 17	0,11
QND 27	0,11
QNE 16	0,11
QND 14	0,11
QNE 7	0,11
QND 13	0,11
QNE 6	0,11
QND 2	0,11
QNE 1	0,11
QND 1	0,11
COMERCIAL	0,1
QNA 42	0,19
QNA 41	0,19
CNB 12	0,1
QNA 30	0,1
CNB 10	0,05
QNA 29	0,1
CNB 9	0,05
CNB 8	0,05
QNA 17	0,1
CNB 7	0,05
CNB 6	0,05
QNA 16	0,1
CNB 5	0,05
CNB 4	0,05
QNA 2	0,1

Anexo II.4.3 - 344

"Brasília – Patrimônio da Humanidade"

Secretaria de Estado de Transportes do Distrito Federal – ST/DF
Anexo do Palácio do Buriti, 15º Andar, Brasília (DF) – CEP: 70.075-900
Telefone: (061) 3441-3405





Governo do Distrito Federal
Secretaria de Estado de Transportes



NOME	EXTENSÃO (KM)
CNB 3	0,05
CNB 2	0,05
QNA 1	0,1
CNB 1	0,05
C 8	0,25
COMERCIAL SUL	0,03
DF-085	0,56
P/ ROD DF-001	0,42
DF-001	4,72
P/ ROD DF-075	0,34
DF-075	3,13
DF-075 - PISTA LATERAL	0,49
BR-060 - PISTA LATERAL	0,09
P/ AV LESTE	0,24
LESTE	0,05
EPCT	2,13
RECANTO DAS EMAS	6,33
ROTATÓRIA	0,07
RECANTO DAS EMAS	1,19
TERMINAL RODOVIÁRIO DE RECANTO DAS EMAS	-
SOMA	24,71

A figura a seguir mostra o itinerário da linha CRIADA (PC-35-004).





Figura 40 - Mapa da linha Criada (PC-35-004)

1.40.2 Demanda horária da linha CRIADA (PC-35-004)

A tabela a seguir apresenta a demanda mensal e anual da linha CRIADA (PC-35-004).

Tabela 235 - Demanda da linha Criada (PC-35-004)

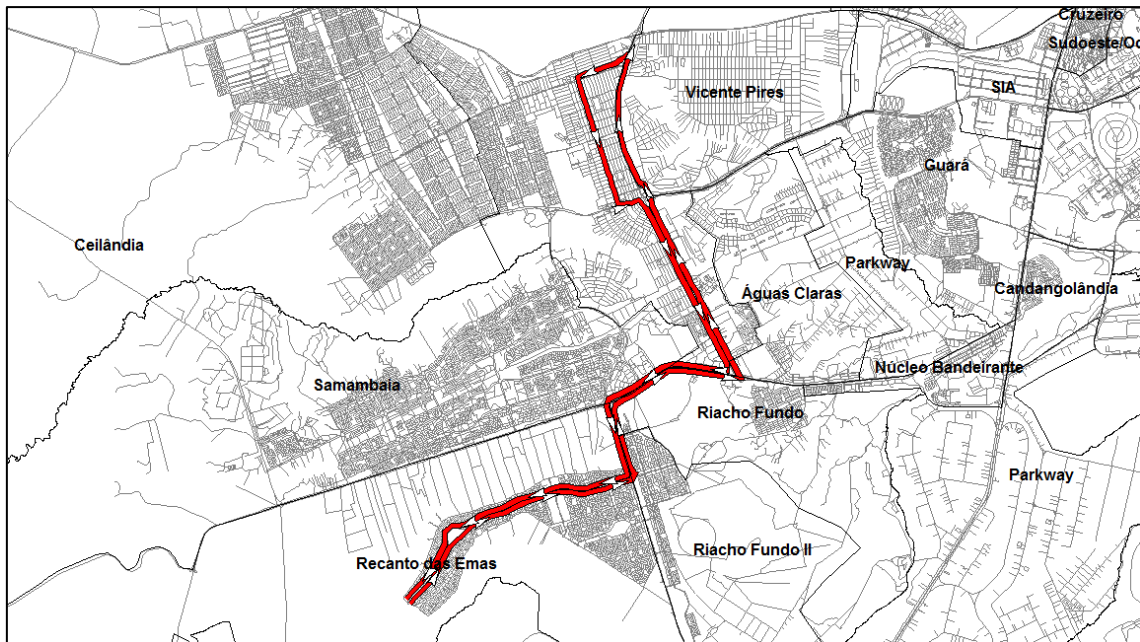
Linha	Total de passageiros transportados	
	Mês	Ano
PC-35-004	1.526	18.314

1.40.3 Tipo de veículo

A Linha CRIADA (PC-35-004) deverá ser operada conforme tipo de veículo especificado na Tabela 13 do Anexo II.2.





1.40.4 Frequência diária mínima da linha CRIADA (PC-35-004)

Deverá ser observada a frequência diária mínima por sentido apresentada na tabela a seguir.

Tabela 236 - Frequência diária mínima da linha Criada (PC-35-004)

Sentido	Frequência Mínima		
	Dia Útil	Sábado	Domingo
Ida	4	0	0
Volta	4	0	0

Para esta linha também deve ser observada, por dia útil, a frequência mínima por sentido por período típico conforme apresentado na tabela a seguir.





Governo do Distrito Federal
Secretaria de Estado de Transportes



Tabela 237 - Frequência mínima por período típico da linha Criada (PC-35-004)

Sentido: Ida			Sentido: Volta		
Faixa horária	Período típico	Frequência mínima no dia útil	Faixa horária	Período típico	Frequência mínima no dia útil
00:00	00:59	0	00:00	00:59	0
01:00	01:59		01:00	01:59	
02:00	02:59		02:00	02:59	
03:00	03:59		03:00	03:59	
04:00	04:59		04:00	04:59	
05:00	05:59	1	05:00	05:59	1
06:00	06:59		06:00	06:59	
07:00	07:59		07:00	07:59	
08:00	08:59	1	08:00	08:59	1
09:00	09:59		09:00	09:59	
10:00	10:59		10:00	10:59	
11:00	11:59		11:00	11:59	
12:00	12:59		12:00	12:59	
13:00	13:59		13:00	13:59	
14:00	14:59		14:00	14:59	
15:00	15:59		15:00	15:59	
16:00	16:59	1	16:00	16:59	1
17:00	17:59		17:00	17:59	
18:00	18:59		18:00	18:59	
19:00	19:59	1	19:00	19:59	1
20:00	20:59		20:00	20:59	
21:00	21:59	0	21:00	21:59	0
22:00	22:59		22:00	22:59	
23:00	23:59		23:00	23:59	
Total		4	Total		4

Períodos típicos:

- MAD: Madrugada
- PM: Pico Manhã
- EP: Entrepico
- PT: Pico Tarde

Anexo II.4.3 - 348

"Brasília – Patrimônio da Humanidade"

Secretaria de Estado de Transportes do Distrito Federal – ST/DF
Anexo do Palácio do Buriti, 15º Andar, Brasília (DF) – CEP: 70.075-900
Telefone: (061) 3441-3405





- PPT: Pós Pico Tarde
- PN: Pico Noite

1.40.5 Tempo de ciclo da linha CRIADA (PC-35-004)

O tempo médio de ciclo durante o período de pico manhã de um dia útil está apresentado na tabela a seguir.

Tabela 238 - Tempo de Ciclo da linha Criada (PC-35-004)

Tempo de Ciclo (minutos)	121
---------------------------------	-----





1.41 Linha 0,808 (PC-35-005)

1.41.1 Itinerário descritivo da linha 0,808 (PC-35-005)

A tabela a seguir apresenta a descrição do itinerário da linha 0,808 (PC-35-005) no Sentido Ida.

Tabela 239 - Itinerário da linha 0,808 (PC-35-005) no Sentido Ida

NOME	EXTENSÃO (KM)
TERMINAL RODOVIÁRIO DE RECANTO DAS EMAS	-
RECANTO DAS EMAS	1,19
ROTATÓRIA	0,1
RECANTO DAS EMAS	6,06
EPCT	0,02
RETORNO	0,06
EPCT	2,2
LESTE	0,55
ROTATÓRIA	0,12
LESTE	0,55
ROTATÓRIA	0,12
LESTE	2,36
ROTATÓRIA	0,03
LESTE	0,61
ROTATÓRIA	0,12
DE LIGAÇÃO TAQUATINGA SAMAMBAIA	2
LJ UM NORTE	2,05
QNJ 26	0,25
QNJ	0,05
QNJ 17	0,21
QNJ	0,04
QNJ 10	0,22
QNJ	0,06
QNJ 1	0,21





Governo do Distrito Federal
Secretaria de Estado de Transportes



NOME	EXTENSÃO (KM)
QNJ	0,06
HÉLIO PRATES	0,12
RETORNO	0,04
HÉLIO PRATES	3,67
N DOIS	2,1
QNN 23 CONJUNTO B	0,05
EQNN 23/25	0,08
QNN 25 CONJUNTO A	0,27
N DOIS	0,03
ACESSO	0,03
TRÊS	1,64
QNO 7	0,02
QNO 15	0,45
SOMA	27,74

A tabela a seguir apresenta a descrição do itinerário da linha 0,808 (PC-35-005) no Sentido Volta.

Tabela 240 - Itinerário da linha 0,808 (PC-35-005) no Sentido Volta

NOME	EXTENSÃO (KM)
QNO 15	0,45
TRÊS	1,65
N DOIS	0,06
QNN 25 CONJUNTO A	0,27
EQNN 23/25	0,08
QNN 23 CONJUNTO B	0,27
QNN 23 CONJUNTO A	0,27
EQNN 21/23	0,08
QNN 21 CONJUNTO B	0,27
QNN 21 CONJUNTO A	0,27
EQNN 19/21	0,08
QNN 19 CONJUNTO B	0,27
QNN 19 CONJUNTO A	0,27
EQNN 17/19	0,08

Anexo II.4.3 - 351

"Brasília – Patrimônio da Humanidade"

Secretaria de Estado de Transportes do Distrito Federal – ST/DF
Anexo do Palácio do Buriti, 15º Andar, Brasília (DF) – CEP: 70.075-900
Telefone: (061) 3441-3405





Governo do Distrito Federal
Secretaria de Estado de Transportes



NOME	EXTENSÃO (KM)
QNN 17 CONJUNTO A	0,31
N DOIS	0,03
QNN 18 CONJUNTO A	0,2
RETORNO	0,03
N DOIS	0,2
HÉLIO PRATES	3,54
QNJ	0,06
QNJ 1	0,21
QNJ	0,06
QNJ 10	0,22
QNJ	0,04
QNJ 17	0,21
QNJ	0,05
QNJ 26	0,25
LJ UM NORTE	2,04
DE LIGAÇÃO TAQUATINGA SAMAMBAIA	2,02
ROTATÓRIA	0,11
LESTE	0,61
ROTATÓRIA	0,15
LESTE	2,29
ROTATÓRIA	0,12
LESTE	0,55
ROTATÓRIA	0,12
LESTE	0,58
EPCT	2,13
RECANTO DAS EMAS	6,33
ROTATÓRIA	0,07
RECANTO DAS EMAS	1,19
TERMINAL RODOVIÁRIO DE RECANTO DAS EMAS	-
SOMA	28,09

A figura a seguir mostra o itinerário da linha 0,808 (PC-35-005).





Figura 41 - Mapa da linha 0,808 (PC-35-005)

1.41.2 Demanda horária da linha 0,808 (PC-35-005)

A tabela a seguir apresenta a demanda mensal e anual da linha 0,808 (PC-35-005).

Tabela 241 - Demanda da linha 0,808 (PC-35-005)

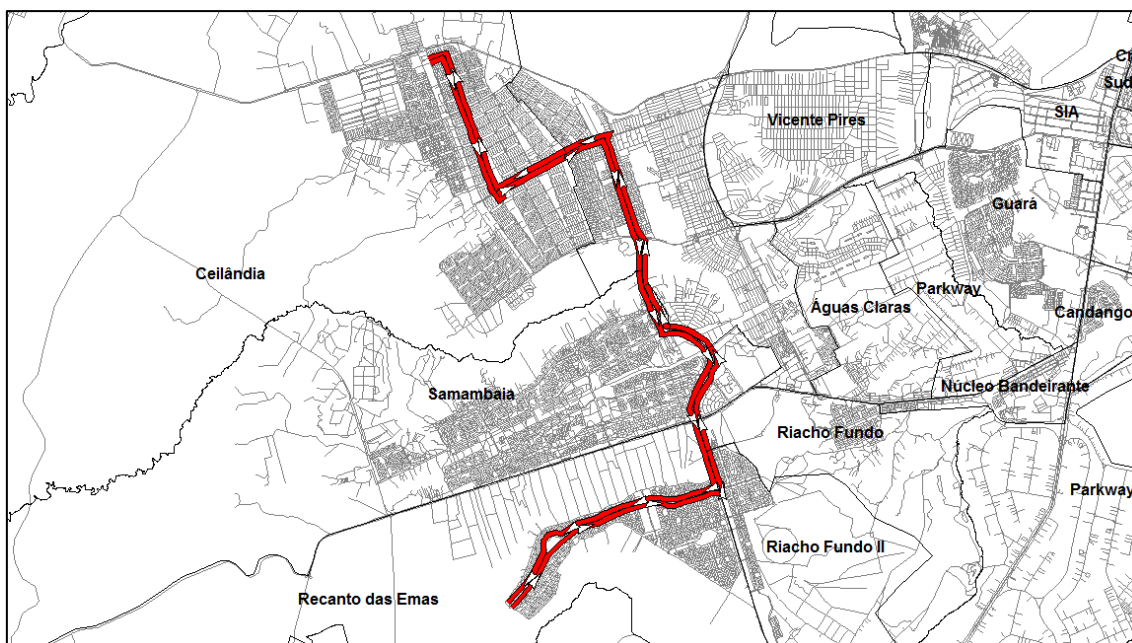
Linha	Total de passageiros transportados	
	Mês	Ano
PC-35-005	170.864	2.050.371

1.41.3 Tipo de veículo

A Linha 0,808 (PC-35-005) deverá ser operada conforme tipo de veículo especificado na Tabela 13 do Anexo II.2.





1.41.4 Frequência diária mínima da linha 0,808 (PC-35-005)

Deverá ser observada a frequência diária mínima por sentido apresentada na tabela a seguir.

Tabela 242 - Frequência diária mínima da linha 0,808 (PC-35-005)

Sentido	Frequência Mínima		
	Dia Útil	Sábado	Domingo
Ida	36	45	39
Volta	37	45	39

Para esta linha também deve ser observada, por dia útil, a frequência mínima por sentido por período típico conforme apresentado na tabela a seguir.





Governo do Distrito Federal
Secretaria de Estado de Transportes



Tabela 243 - Frequência mínima por período típico da linha 0,808 (PC-35-005)

Sentido: Ida			Sentido: Volta		
Faixa horária	Período típico	Frequência mínima no dia útil	Faixa horária	Período típico	Frequência mínima no dia útil
00:00	00:59	1	00:00	00:59	1
01:00	01:59		01:00	01:59	
02:00	02:59		02:00	02:59	
03:00	03:59		03:00	03:59	
04:00	04:59		04:00	04:59	
05:00	05:59	9	05:00	05:59	3
06:00	06:59		06:00	06:59	
07:00	07:59		07:00	07:59	
08:00	08:59	15	08:00	08:59	15
09:00	09:59		09:00	09:59	
10:00	10:59		10:00	10:59	
11:00	11:59		11:00	11:59	
12:00	12:59		12:00	12:59	
13:00	13:59		13:00	13:59	
14:00	14:59		14:00	14:59	
15:00	15:59		15:00	15:59	
16:00	16:59	4	16:00	16:59	11
17:00	17:59		17:00	17:59	
18:00	18:59		18:00	18:59	
19:00	19:59	4	19:00	19:59	4
20:00	20:59		20:00	20:59	
21:00	21:59	3	21:00	21:59	3
22:00	22:59		22:00	22:59	
23:00	23:59		23:00	23:59	
Total		36	Total		37

Períodos típicos:

- MAD: Madrugada
- PM: Pico Manhã
- EP: Entrepico
- PT: Pico Tarde

Anexo II.4.3 - 355

"Brasília – Patrimônio da Humanidade"

Secretaria de Estado de Transportes do Distrito Federal – ST/DF
Anexo do Palácio do Buriti, 15º Andar, Brasília (DF) – CEP: 70.075-900
Telefone: (061) 3441-3405





- PPT: Pós Pico Tarde
- PN: Pico Noite

1.41.5 Tempo de ciclo da linha 0,808 (PC-35-005)

O tempo médio de ciclo durante o período de pico manhã de um dia útil está apresentado na tabela a seguir.

Tabela 244 - Tempo de Ciclo da linha 0,808 (PC-35-005)

Tempo de Ciclo (minutos)	140
---------------------------------	------------





1.42 Linha CRIADA (PC-35-006)

1.42.1 Itinerário descritivo da linha CRIADA (PC-35-006)

A tabela a seguir apresenta a descrição do itinerário da linha CRIADA (PC-35-006) no Sentido Ida.

Tabela 245 - Itinerário da linha Criada (PC-35-006) no Sentido Ida

NOME	EXTENSÃO (KM)
TERMINAL RODOVIÁRIO DE RECANTO DAS EMAS	-
RECANTO DAS EMAS	1,19
ROTATÓRIA	0,1
RECANTO DAS EMAS	6,06
EPCT	0,02
RETORNO	0,06
EPCT	2,2
LESTE	0,55
ROTATÓRIA	0,12
LESTE	0,55
ROTATÓRIA	0,12
LESTE	0,74
DF-460	1,66
QSE 12	0,28
QSE	0,25
QSD 45	0,13
QSD 26	0,13
EQSD 33/45	0,01
QSD 33	0,21
QSD 18	0,22
QSD 10	0,11
QSD 13	0,11
EQSD 1/13	0,01
QSD 2	0,1





Governo do Distrito Federal
Secretaria de Estado de Transportes



NOME	EXTENSÃO (KM)
QSD 1	0,11
QSD	0,3
COMERCIAL SUL	0,4
QSA 12	0,23
QSA 11	0,23
QSA 2	0,25
QSA 1	0,27
COMERCIAL SUL	0,11
C 8	0,25
CNB 1	0,05
QNA 1	0,1
CNB 2	0,05
CNB 3	0,05
QNA 2	0,1
CNB 4	0,05
CNB 5	0,05
QNA 16	0,1
CNB 6	0,05
CNB 7	0,05
QNA 17	0,1
CNB 8	0,05
CNB 9	0,05
QNA 29	0,1
CNB 10	0,05
QNA 30	0,1
CNB 12	0,1
QNA 41	0,19
QNA 42	0,19
COMERCIAL	0,1
QND 1	0,11
QNE 1	0,11
QND 2	0,11
QNE 6	0,11
QND 13	0,11
QNE 7	0,11
QND 14	0,11

Anexo II.4.3 - 358

"Brasília – Patrimônio da Humanidade"

Secretaria de Estado de Transportes do Distrito Federal – ST/DF
Anexo do Palácio do Buriti, 15º Andar, Brasília (DF) – CEP: 70.075-900
Telefone: (061) 3441-3405





Governo do Distrito Federal
Secretaria de Estado de Transportes



NOME	EXTENSÃO (KM)
QNE 16	0,11
QND 27	0,11
QNE 17	0,11
QND 28	0,14
QNE 26	0,15
QND 47	0,13
QNE 27	0,13
HÉLIO PRATES	1,04
RETORNO	0,02
HÉLIO PRATES	0,07
QNG 1	0,27
QNG 11	0,24
QNG 10	0,14
HÉLIO PRATES	0,18
QNG 25	0,14
HÉLIO PRATES	0,17
SOMA	22,68

A tabela a seguir apresenta a descrição do itinerário da linha CRIADA (PC-35-006) no Sentido Volta.

Tabela 246 - Itinerário da linha Criada (PC-35-006) no Sentido Volta

NOME	EXTENSÃO (KM)
HÉLIO PRATES	1,31
RETORNO	0,04
HÉLIO PRATES	1,12
QNE 35	0,27
QNE 34	0,28
QNE 25	0,22
QNE 24	0,22
QNE 15	0,22
QNE 14	0,22
QNE 5	0,22
SANDU	0,24

Anexo II.4.3 - 359

"Brasília – Patrimônio da Humanidade"

Secretaria de Estado de Transportes do Distrito Federal – ST/DF
Anexo do Palácio do Buriti, 15º Andar, Brasília (DF) – CEP: 70.075-900
Telefone: (061) 3441-3405





Governo do Distrito Federal
Secretaria de Estado de Transportes



NOME	EXTENSÃO (KM)
CNB 14	0,14
SANDU	1,82
CSC 1	0,08
CSC 2	0,07
CSC 3	0,08
CSC 4	0,07
CSC 5	0,08
CSC 6	0,08
CSC 7	0,08
CSC 8	0,08
CSC 9	0,08
CSC 10	0,08
CSC 11	0,08
CSC 12	0,08
SANDU	0,29
QSD 1	0,11
QSD 2	0,1
EQSD 1/13	0,01
QSD 13	0,11
QSD 10	0,11
QSD 18	0,22
QSD 33	0,21
EQSD 33/45	0,01
QSD 26	0,13
QSD 45	0,13
QSE	0,26
QSE 14	0,28
DF-460	1,6
LESTE	0,11
RETORNO	0,06
LESTE	0,81
ROTATÓRIA	0,12
LESTE	0,55
ROTATÓRIA	0,12
LESTE	0,31
P/ ROD BR-060	0,03

Anexo II.4.3 - 360

"Brasília – Patrimônio da Humanidade"

Secretaria de Estado de Transportes do Distrito Federal – ST/DF
Anexo do Palácio do Buriti, 15º Andar, Brasília (DF) – CEP: 70.075-900
Telefone: (061) 3441-3405





NOME	EXTENSÃO (KM)
P/ ROD BR-060	0,03
LESTE	0,27
EPCT	2,13
RECANTO DAS EMAS	6,33
ROTATÓRIA	0,07
RECANTO DAS EMAS	1,19
TERMINAL RODOVIÁRIO DE RECANTO DAS EMAS	-
SOMA	22,96

A figura a seguir mostra o itinerário da linha CRIADA (PC-35-006).



Figura 42 - Mapa da linha Criada (PC-35-006)

1.42.2 Demanda horária da linha CRIADA (PC-35-006)

A tabela a seguir apresenta a demanda mensal e anual da linha CRIADA (PC-35-006).



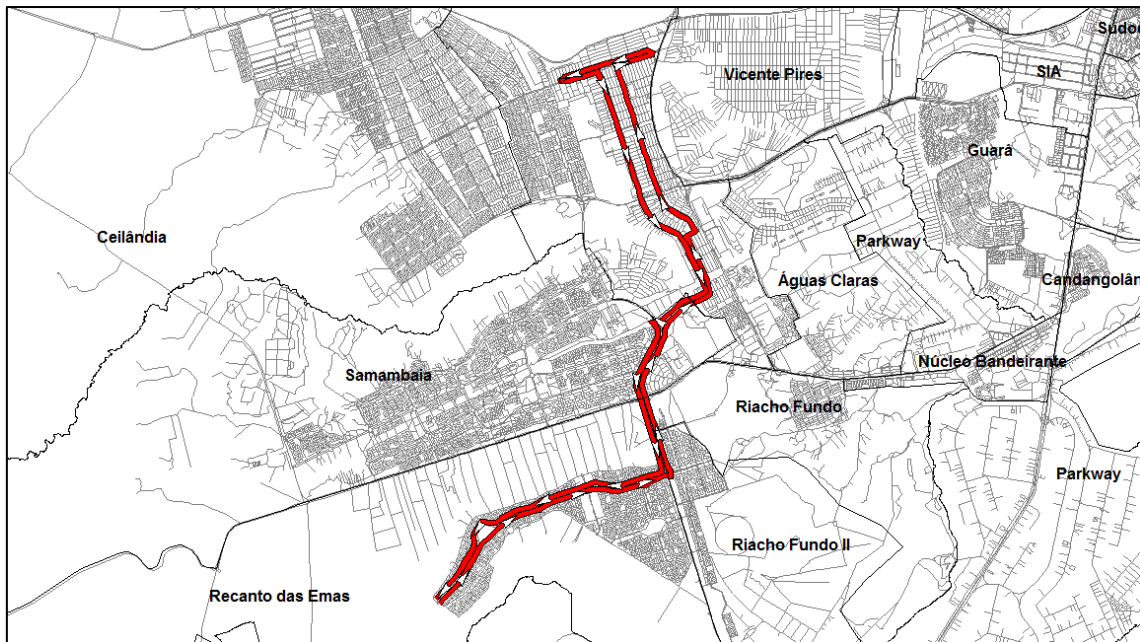

Tabela 247 - Demanda da linha Criada (PC-35-006)

Linha	Total de passageiros transportados	
	Mês	Ano
PC-35-006	58.473	701.670

1.42.3 Tipo de veículo

A Linha CRIADA (PC-35-006) deverá ser operada conforme tipo de veículo especificado na Tabela 13 do Anexo II.2.

1.42.4 Frequência diária mínima da linha CRIADA (PC-35-006)

Deverá ser observada a frequência diária mínima por sentido apresentada na tabela a seguir.

Tabela 248 - Frequência diária mínima da linha Criada (PC-35-006)

Sentido	Frequência Mínima		
	Dia Útil	Sábado	Domingo
Ida	15	13	14
Volta	15	13	14

Para esta linha também deve ser observada, por dia útil, a frequência mínima por sentido por período típico conforme apresentado na tabela a seguir.





Governo do Distrito Federal
Secretaria de Estado de Transportes



Tabela 249 - Frequência mínima por período típico da linha Criada (PC-35-006)

Sentido: Ida			Sentido: Volta				
Faixa horária	Período típico	Frequência mínima no dia útil	Faixa horária	Período típico	Frequência mínima no dia útil		
00:00	00:59	MAD	1	00:00	00:59	MAD	1
01:00	01:59			01:00	01:59		
02:00	02:59			02:00	02:59		
03:00	03:59			03:00	03:59		
04:00	04:59			04:00	04:59		
05:00	05:59	PM	3	05:00	05:59	PM	3
06:00	06:59			06:00	06:59		
07:00	07:59			07:00	07:59		
08:00	08:59	EP	6	08:00	08:59	EP	6
09:00	09:59			09:00	09:59		
10:00	10:59			10:00	10:59		
11:00	11:59			11:00	11:59		
12:00	12:59			12:00	12:59		
13:00	13:59			13:00	13:59		
14:00	14:59			14:00	14:59		
15:00	15:59			15:00	15:59		
16:00	16:59	PT	3	16:00	16:59	PT	3
17:00	17:59			17:00	17:59		
18:00	18:59			18:00	18:59		
19:00	19:59	PPT	1	19:00	19:59	PPT	1
20:00	20:59			20:00	20:59		
21:00	21:59	PN	1	21:00	21:59	PN	1
22:00	22:59			22:00	22:59		
23:00	23:59			23:00	23:59		
Total		15	Total		15		

Períodos típicos:

- MAD: Madrugada
- PM: Pico Manhã
- EP: Entrepico
- PT: Pico Tarde

Anexo II.4.3 - 363

"Brasília – Patrimônio da Humanidade"

Secretaria de Estado de Transportes do Distrito Federal – ST/DF
Anexo do Palácio do Buriti, 15º Andar, Brasília (DF) – CEP: 70.075-900
Telefone: (061) 3441-3405





- PPT: Pós Pico Tarde
- PN: Pico Noite

1.42.5 Tempo de ciclo da linha CRIADA (PC-35-006)

O tempo médio de ciclo durante o período de pico manhã de um dia útil está apresentado na tabela a seguir.

Tabela 250 - Tempo de Ciclo da linha Criada (PC-35-006)

Tempo de Ciclo (minutos)	114
---------------------------------	-----





1.43 Linha CRIADA (PC-35-007)

1.43.1 Itinerário descritivo da linha CRIADA (PC-35-007)

A tabela a seguir apresenta a descrição do itinerário da linha CRIADA (PC-35-007) no Sentido Ida.

Tabela 251 - Itinerário da linha Criada (PC-35-007) no Sentido Ida

NOME	EXTENSÃO (KM)
SEM NOME	0,14
QS 1	0,08
ROTATÓRIA	0,08
CENTRAL	1,86
ROTATÓRIA	0,04
CENTRAL	0,36
ROTATÓRIA	0,01
DO CONTORNO	0,42
ROTATÓRIA	0,08
QN 8A	0,04
QN 8A CONJUNTO 4	0,07
QN 8A	0,04
QN 8A CONJUNTO 1	0,06
QN 8C CONJUNTO 3	0,17
QN 8C	0,04
QN 8C CONJUNTO 1	0,06
QN 8E CONJUNTO 5	0,1
QN 8E	0,06
QN 8E CONJUNTO 1	0,11
QN 10 CONJUNTO 4	0,07
ROTATÓRIA	0,04
QN 11	0,07
QN 15A CONJUNTO 1	0,16
QN 15C CONJUNTO 1	0,11





Governo do Distrito Federal
Secretaria de Estado de Transportes



NOME	EXTENSÃO (KM)
QN 15C	0,05
QN 15C CONJUNTO 7	0,16
QN 15E CONJUNTO 1	0,15
QN 15E CONJUNTO 3	0,05
ROTATÓRIA DO CONTORNO	0,07
ROTATÓRIA	0,54
SEM NOME	0,06
DF-075	1
P/ ROD DF-001	3,14
DF-001	0,24
RETORNO	1,7
DF-001	0,04
ACESSO	0,07
QSF 1	0,05
QSF 4	0,04
QSF 1	0,06
QSF 2	0,03
QSF 5	0,02
QSF 7	0,19
QSF 13	0,09
QSF 15	0,1
QSF 11	0,14
CSF 1	0,14
QSF 10	0,01
RETORNO	0,05
QSF	0,03
QSE ÁREAS ESPECIAIS 1 A 3 E 14	0,24
QSE 7	0,15
QSE 8	0,33
QSE	0,28
QSD 45	0,43
QSD 26	0,13
EQSD 33/45	0,13
QSD 33	0,01
QSD 18	0,21
	0,22

Anexo II.4.3 - 366

"Brasília – Patrimônio da Humanidade"

Secretaria de Estado de Transportes do Distrito Federal – ST/DF
Anexo do Palácio do Buriti, 15º Andar, Brasília (DF) – CEP: 70.075-900
Telefone: (061) 3441-3405





Governo do Distrito Federal
Secretaria de Estado de Transportes



NOME	EXTENSÃO (KM)
QSD 10	0,11
QSD 13	0,11
EQSD 1/13	0,01
QSD 2	0,1
QSD 1	0,11
QSD	0,3
COMERCIAL SUL	0,4
QSA 12	0,23
QSA 11	0,23
QSA 2	0,25
QSA 1	0,27
COMERCIAL SUL	0,11
C 8	0,25
CNB 1	0,05
QNA 1	0,1
CNB 2	0,05
CNB 3	0,05
QNA 2	0,1
CNB 4	0,05
CNB 5	0,05
QNA 16	0,1
CNB 6	0,05
CNB 7	0,05
QNA 17	0,1
CNB 8	0,05
CNB 9	0,05
QNA 29	0,1
CNB 10	0,05
QNA 30	0,1
CNB 12	0,1
QNA 41	0,19
QNA 42	0,19
COMERCIAL	0,1
QND 1	0,11
QNE 1	0,11
QND 2	0,11

Anexo II.4.3 - 367

"Brasília – Patrimônio da Humanidade"

Secretaria de Estado de Transportes do Distrito Federal – ST/DF
Anexo do Palácio do Buriti, 15º Andar, Brasília (DF) – CEP: 70.075-900
Telefone: (061) 3441-3405





Governo do Distrito Federal
Secretaria de Estado de Transportes



NOME	EXTENSÃO (KM)
QNE 6	0,11
QND 13	0,11
QNE 7	0,11
QND 14	0,11
QNE 16	0,11
QND 27	0,11
QNE 17	0,11
QND 28	0,14
QNE 26	0,15
QND 47	0,13
QNE 27	0,13
COMERCIAL	0,02
HÉLIO PRATES	1,48
SOMA	21,93

A tabela a seguir apresenta a descrição do itinerário da linha CRIADA (PC-35-007) no Sentido Volta.

Tabela 252 - Itinerário da linha Criada (PC-35-007) no Sentido Volta

NOME	EXTENSÃO (KM)
HÉLIO PRATES	1,12
QNE 35	0,27
QNE 34	0,28
QNE 25	0,22
QNE 24	0,22
QNE 15	0,22
QNE 14	0,22
QNE 5	0,22
SANDU	0,24
CNB 14	0,14
SANDU	1,82
CSC 1	0,08
CSC 2	0,07
CSC 3	0,08

Anexo II.4.3 - 368

"Brasília – Patrimônio da Humanidade"

Secretaria de Estado de Transportes do Distrito Federal – ST/DF
Anexo do Palácio do Buriti, 15º Andar, Brasília (DF) – CEP: 70.075-900
Telefone: (061) 3441-3405





Governo do Distrito Federal
Secretaria de Estado de Transportes



NOME	EXTENSÃO (KM)
CSC 4	0,07
CSC 5	0,08
CSC 6	0,08
CSC 7	0,08
CSC 8	0,08
CSC 9	0,08
CSC 10	0,08
CSC 11	0,08
CSC 12	0,08
SANDU	0,29
QSD 1	0,11
QSD 2	0,1
EQSD 1/13	0,01
QSD 13	0,11
QSD 10	0,11
QSD 18	0,22
QSD 33	0,21
EQSD 33/45	0,01
QSD 26	0,13
QSD 45	0,13
QSE	0,26
QSE 14	0,28
QSE	0,16
QSE 13	0,17
QSE	0,15
QSE ÁREA ESPECIAL 16	0,06
RETORNO	0,03
CSE 7	0,06
QSE	0,15
QSF 16	0,11
QSF 15	0,08
QSF 13	0,03
QSF 14	0,06
QSF 13	0,23
QSF 3	0,13
QSF 2	0,05

Anexo II.4.3 - 369

"Brasília – Patrimônio da Humanidade"

Secretaria de Estado de Transportes do Distrito Federal – ST/DF
Anexo do Palácio do Buriti, 15º Andar, Brasília (DF) – CEP: 70.075-900
Telefone: (061) 3441-3405





Governo do Distrito Federal
Secretaria de Estado de Transportes



NOME	EXTENSÃO (KM)
QSF 5	0,05
QSF 2	0,02
QSF 1	0,03
QSF 4	0,06
QSF 1	0,04
ACESSO	0,04
DF-001	1,18
P/ ROD DF-075	0,34
DF-075	3,13
DF-075 - PISTA LATERAL	0,49
BR-060 - PISTA LATERAL	0,09
P/ AV LESTE	0,24
LESTE	0,05
EPCT	0,12
P/ ROD BR-060	0,22
BR-060 - PISTA LATERAL	0,1
DF-075 - PISTA LATERAL	0,53
DF-075	0,21
SEM NOME	1
ROTATÓRIA	0,09
DO CONTORNO	0,53
ROTATÓRIA	0,01
QN 14F CONJUNTO 7	0,04
QN 14F CONJUNTO 8	0,07
QN 14F CONJUNTO 4	0,02
CONJUNTO 2	0,05
QN 14D CONJUNTO 7	0,11
QN 14D	0,05
QN 14D CONJUNTO 4	0,18
QN 14B CONJUNTO 5	0,16
QN 11	0,07
ROTATÓRIA	0,05
QN 10 CONJUNTO 3	0,08
QN 7F CONJUNTO 7	0,22
QN 7D CONJUNTO 2	0,05
QN 7D	0,02

Anexo II.4.3 - 370

"Brasília – Patrimônio da Humanidade"

Secretaria de Estado de Transportes do Distrito Federal – ST/DF
Anexo do Palácio do Buriti, 15º Andar, Brasília (DF) – CEP: 70.075-900
Telefone: (061) 3441-3405





Governo do Distrito Federal
Secretaria de Estado de Transportes



NOME	EXTENSÃO (KM)
QN 7D CONJUNTO 4	0,12
QN 7D	0,03
QN 7D CONJUNTO 6	0,07
QN 7B CONJUNTO 1	0,06
QN 7B	0,04
QN 7B CONJUNTO 4	0,12
ROTATÓRIA DO CONTORNO	0,02
0,42	
ROTATÓRIA CENTRAL	0,07
0,36	
ROTATÓRIA CENTRAL	0,05
0,9	
ROTATÓRIA CENTRAL	0,04
0,91	
ROTATÓRIA QC 5	0,01
0,08	
SEM NOME	0,14
SOMA	22,53

A figura a seguir mostra o itinerário da linha CRIADA (PC-35-007).





Figura 43 - Mapa da linha Criada (PC-35-007)

1.43.2 Demanda horária da linha CRIADA (PC-35-007)

A tabela a seguir apresenta a demanda mensal e anual da linha CRIADA (PC-35-007).

Tabela 253 - Demanda da linha Criada (PC-35-007)

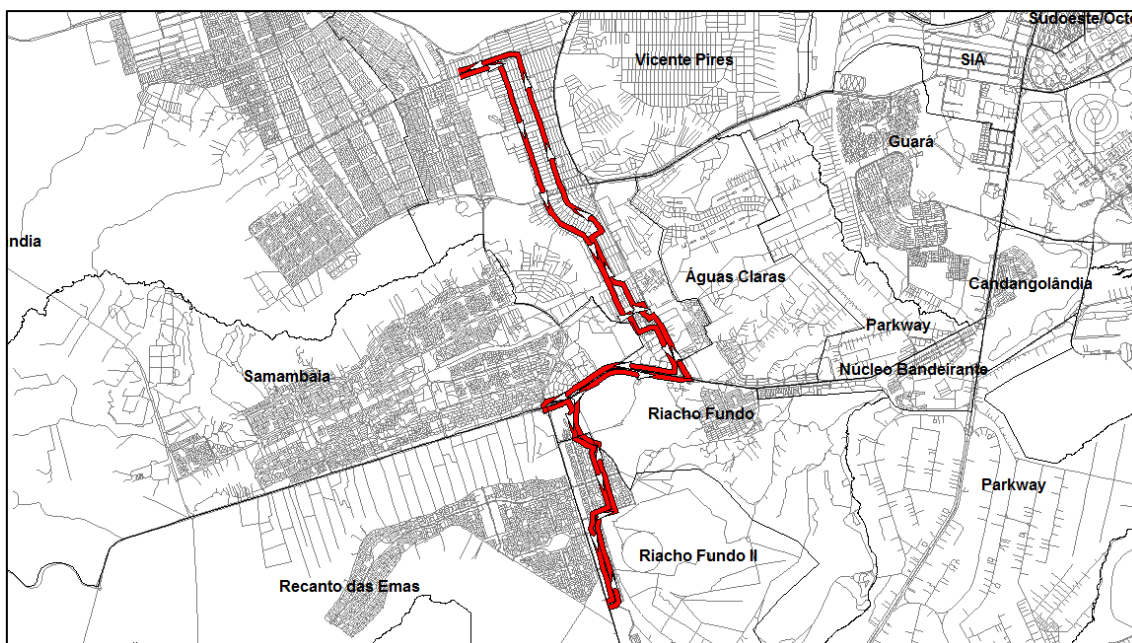
Linha	Total de passageiros transportados	
	Mês	Ano
PC-35-007	6.699	80.391

1.43.3 Tipo de veículo

A Linha CRIADA (PC-35-007) deverá ser operada conforme tipo de veículo especificado na Tabela 13 do Anexo II.2.





1.43.4 Frequência diária mínima da linha CRIADA (PC-35-007)

Deverá ser observada a frequência diária mínima por sentido apresentada na tabela a seguir.

Tabela 254 - Frequência diária mínima da linha Criada (PC-35-007)

Sentido	Frequência Mínima		
	Dia Útil	Sábado	Domingo
Ida	5	2	2
Volta	5	2	2

Para esta linha também deve ser observada, por dia útil, a frequência mínima por sentido por período típico conforme apresentado na tabela a seguir.





Governo do Distrito Federal
Secretaria de Estado de Transportes



Tabela 255 - Frequência mínima por período típico da linha Criada (PC-35-007)

Sentido: Ida			Sentido: Volta		
Faixa horária	Período típico	Frequência mínima no dia útil	Faixa horária	Período típico	Frequência mínima no dia útil
00:00	00:59	0	00:00	00:59	0
01:00	01:59		01:00	01:59	
02:00	02:59		02:00	02:59	
03:00	03:59		03:00	03:59	
04:00	04:59		04:00	04:59	
05:00	05:59	1	05:00	05:59	1
06:00	06:59		06:00	06:59	
07:00	07:59		07:00	07:59	
08:00	08:59	1	08:00	08:59	1
09:00	09:59		09:00	09:59	
10:00	10:59		10:00	10:59	
11:00	11:59		11:00	11:59	
12:00	12:59		12:00	12:59	
13:00	13:59		13:00	13:59	
14:00	14:59		14:00	14:59	
15:00	15:59		15:00	15:59	
16:00	16:59	1	16:00	16:59	1
17:00	17:59		17:00	17:59	
18:00	18:59		18:00	18:59	
19:00	19:59	1	19:00	19:59	1
20:00	20:59		20:00	20:59	
21:00	21:59	1	21:00	21:59	1
22:00	22:59		22:00	22:59	
23:00	23:59		23:00	23:59	
Total		5	Total		5

Períodos típicos:

- MAD: Madrugada
- PM: Pico Manhã
- EP: Entrepico
- PT: Pico Tarde

Anexo II.4.3 - 374

"Brasília – Patrimônio da Humanidade"

Secretaria de Estado de Transportes do Distrito Federal – ST/DF
Anexo do Palácio do Buriti, 15º Andar, Brasília (DF) – CEP: 70.075-900
Telefone: (061) 3441-3405





- PPT: Pós Pico Tarde
- PN: Pico Noite

1.43.5 Tempo de ciclo da linha CRIADA (PC-35-007)

O tempo médio de ciclo durante o período de pico manhã de um dia útil está apresentado na tabela a seguir.

Tabela 256 - Tempo de Ciclo da linha Criada (PC-35-007)

Tempo de Ciclo (minutos)	111
---------------------------------	------------





1.44 Linha 0,883 (PC-35-008)

1.44.1 Itinerário descritivo da linha 0,883 (PC-35-008)

A tabela a seguir apresenta a descrição do itinerário da linha 0,883 (PC-35-008) no Sentido Ida.

Tabela 257 - Itinerário da linha 0,883 (PC-35-008) no Sentido Ida

NOME	EXTENSÃO (KM)
SEM NOME	0,14
QS 1	0,08
ROTATÓRIA	0,08
CENTRAL	1,86
ROTATÓRIA	0,04
CENTRAL	0,36
ROTATÓRIA	0,01
DO CONTORNO	0,42
ROTATÓRIA	0,08
QN 8A	0,04
QN 8A CONJUNTO 4	0,07
QN 8A	0,04
QN 8A CONJUNTO 1	0,06
QN 8C CONJUNTO 3	0,17
QN 8C	0,04
QN 8C CONJUNTO 1	0,06
QN 8E CONJUNTO 5	0,1
QN 8E	0,06
QN 8E CONJUNTO 1	0,11
QN 10 CONJUNTO 4	0,07
ROTATÓRIA	0,04
QN 11	0,07
QN 15A CONJUNTO 1	0,16
QN 15C CONJUNTO 1	0,11





Governo do Distrito Federal
Secretaria de Estado de Transportes



NOME	EXTENSÃO (KM)
QN 15C	0,05
QN 15C CONJUNTO 7	0,16
QN 15E CONJUNTO 1	0,15
QN 15E CONJUNTO 3	0,05
ROTATÓRIA	0,07
DO CONTORNO	0,54
ROTATÓRIA	0,06
SEM NOME	1
DF-075	0,97
RETORNO	0,06
DF-075	1,21
DF-075 - PISTA LATERAL	0,2
P/ AV LESTE	0,45
LESTE	0,26
ROTATÓRIA	0,12
LESTE	0,55
ROTATÓRIA	0,12
LESTE	2,36
ROTATÓRIA	0,03
LESTE	0,61
ROTATÓRIA	0,12
DE LIGAÇÃO TAQUATINGA SAMAMBAIA	2
LJ UM NORTE	2,05
QNJ 26	0,25
QNJ	0,05
QNJ 17	0,21
QNJ	0,04
QNJ 10	0,22
QNJ	0,06
QNJ 1	0,21
QNJ	0,06
HÉLIO PRATES	0,12
RETORNO	0,04
HÉLIO PRATES	3,67
N DOIS	2,1
QNN 23 CONJUNTO B	0,05

Anexo II.4.3 - 377

"Brasília – Patrimônio da Humanidade"

Secretaria de Estado de Transportes do Distrito Federal – ST/DF
Anexo do Palácio do Buriti, 15º Andar, Brasília (DF) – CEP: 70.075-900
Telefone: (061) 3441-3405





Governo do Distrito Federal
Secretaria de Estado de Transportes



NOME	EXTENSÃO (KM)
EQNN 23/25	0,08
QNN 25 CONJUNTO A	0,27
N DOIS	0,03
ACESSO	0,03
TRÊS	1,64
QNO 7	0,02
QNO 15	0,45
QUATRO	0,23
RETORNO	0,02
QNO 14	0,32
TERMINAL RODOVIÁRIO DO SETOR O	-
SOMA	27,63

A tabela a seguir apresenta a descrição do itinerário da linha 0,883 (PC-35-008) no Sentido Volta.

Tabela 258 - Itinerário da linha 0,883 (PC-35-008) no Sentido Volta

NOME	EXTENSÃO (KM)
TERMINAL RODOVIÁRIO DO SETOR O	-
QNO 14	0,22
QUATRO	0,24
RETORNO	0,02
QUATRO	0,13
QNO 15	0,45
TRÊS	1,65
N DOIS	0,06
QNN 25 CONJUNTO A	0,27
EQNN 23/25	0,08
QNN 23 CONJUNTO B	0,27
QNN 23 CONJUNTO A	0,27
EQNN 21/23	0,08
QNN 21 CONJUNTO B	0,27
QNN 21 CONJUNTO A	0,27
EQNN 19/21	0,08

Anexo II.4.3 - 378

"Brasília – Patrimônio da Humanidade"

Secretaria de Estado de Transportes do Distrito Federal – ST/DF
Anexo do Palácio do Buriti, 15º Andar, Brasília (DF) – CEP: 70.075-900
Telefone: (061) 3441-3405





Governo do Distrito Federal
Secretaria de Estado de Transportes



NOME	EXTENSÃO (KM)
QNN 19 CONJUNTO B	0,27
QNN 19 CONJUNTO A	0,27
EQNN 17/19	0,08
QNN 17 CONJUNTO A	0,31
N DOIS	0,03
QNN 18 CONJUNTO A	0,2
RETORNO	0,03
N DOIS	0,2
HÉLIO PRATES	3,54
QNJ	0,06
QNJ 1	0,21
QNJ	0,06
QNJ 10	0,22
QNJ	0,04
QNJ 17	0,21
QNJ	0,05
QNJ 26	0,25
LJ UM NORTE	2,04
DE LIGAÇÃO TAQUATINGA SAMAMBAIA	2,02
ROTATÓRIA	0,11
LESTE	0,61
ROTATÓRIA	0,15
LESTE	2,29
ROTATÓRIA	0,12
LESTE	0,55
ROTATÓRIA	0,12
LESTE	0,58
EPCT	0,12
P/ ROD BR-060	0,22
BR-060 - PISTA LATERAL	0,1
DF-075 - PISTA LATERAL	0,53
DF-075	0,21
SEM NOME	1
ROTATÓRIA	0,09
DO CONTORNO	0,53
ROTATÓRIA	0,01

Anexo II.4.3 - 379

"Brasília – Patrimônio da Humanidade"

Secretaria de Estado de Transportes do Distrito Federal – ST/DF
Anexo do Palácio do Buriti, 15º Andar, Brasília (DF) – CEP: 70.075-900
Telefone: (061) 3441-3405





Governo do Distrito Federal
Secretaria de Estado de Transportes



NOME	EXTENSÃO (KM)
QN 14F CONJUNTO 7	0,04
QN 14F CONJUNTO 8	0,07
QN 14F CONJUNTO 4	0,02
CONJUNTO 2	0,05
QN 14D CONJUNTO 7	0,11
QN 14D	0,05
QN 14D CONJUNTO 4	0,18
QN 14B CONJUNTO 5	0,16
QN 11	0,07
ROTATÓRIA	0,05
QN 10 CONJUNTO 3	0,08
QN 7F CONJUNTO 7	0,22
QN 7D CONJUNTO 2	0,05
QN 7D	0,02
QN 7D CONJUNTO 4	0,12
QN 7D	0,03
QN 7D CONJUNTO 6	0,07
QN 7B CONJUNTO 1	0,06
QN 7B	0,04
QN 7B CONJUNTO 4	0,12
ROTATÓRIA	0,02
DO CONTORNO	0,42
ROTATÓRIA	0,07
CENTRAL	0,36
ROTATÓRIA	0,05
CENTRAL	0,9
ROTATÓRIA	0,04
CENTRAL	0,91
ROTATÓRIA	0,01
QC 5	0,08
SEM NOME	0,14
SOMA	26,4

A figura a seguir mostra o itinerário da linha 0,883 (PC-35-008).

Anexo II.4.3 - 380

"Brasília – Patrimônio da Humanidade"

Secretaria de Estado de Transportes do Distrito Federal – ST/DF
Anexo do Palácio do Buriti, 15º Andar, Brasília (DF) – CEP: 70.075-900
Telefone: (061) 3441-3405





Figura 44 - Mapa da linha 0,883 (PC-35-008)

1.44.2 Demanda horária da linha 0,883 (PC-35-008)

A tabela a seguir apresenta a demanda mensal e anual da linha 0,883 (PC-35-008).

Tabela 259 - Demanda da linha 0,883 (PC-35-008)

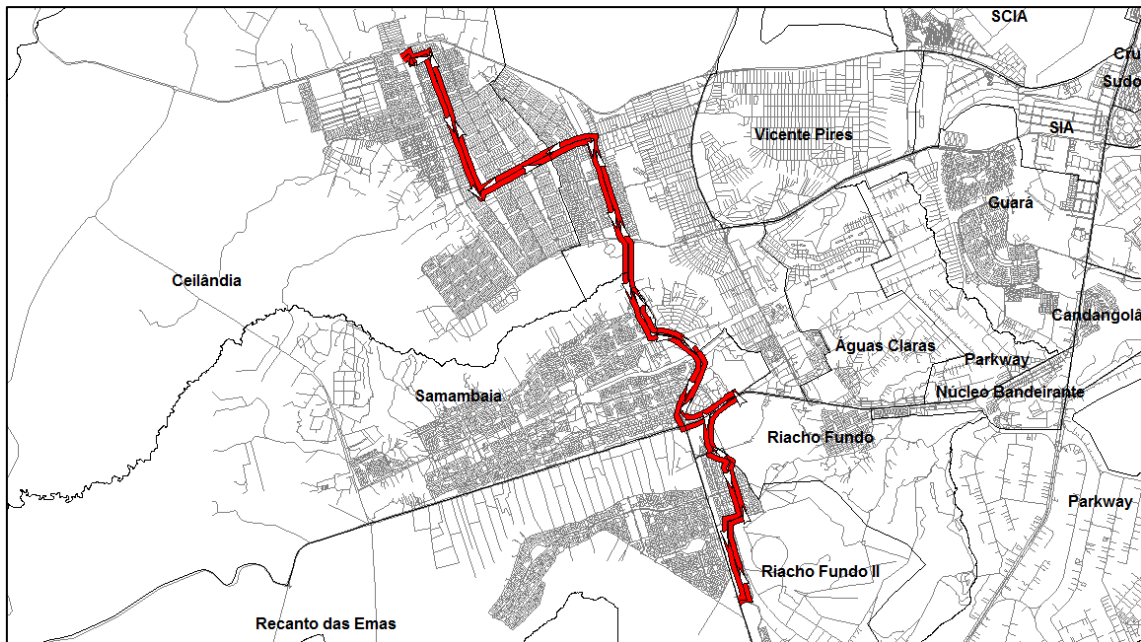
Linha	Total de passageiros transportados	
	Mês	Ano
PC-35-008	6.461	77.536

1.44.3 Tipo de veículo

A Linha 0,883 (PC-35-008) deverá ser operada conforme tipo de veículo especificado na Tabela 13 do Anexo II.2.





1.44.4 Frequência diária mínima da linha 0,883 (PC-35-008)

Deverá ser observada a frequência diária mínima por sentido apresentada na tabela a seguir.

Tabela 260 - Frequência diária mínima da linha 0,883 (PC-35-008)

Sentido	Frequência Mínima		
	Dia Útil	Sábado	Domingo
Ida	4	3	3
Volta	4	3	3

Para esta linha também deve ser observada, por dia útil, a frequência mínima por sentido por período típico conforme apresentado na tabela a seguir.





Governo do Distrito Federal
Secretaria de Estado de Transportes



Tabela 261 - Frequência mínima por período típico da linha 0,883 (PC-35-008)

Sentido: Ida			Sentido: Volta		
Faixa horária	Período típico	Frequência mínima no dia útil	Faixa horária	Período típico	Frequência mínima no dia útil
00:00	00:59	1	00:00	00:59	1
01:00	01:59		01:00	01:59	
02:00	02:59		02:00	02:59	
03:00	03:59		03:00	03:59	
04:00	04:59		04:00	04:59	
05:00	05:59	1	05:00	05:59	0
06:00	06:59		06:00	06:59	
07:00	07:59		07:00	07:59	
08:00	08:59	1	08:00	08:59	1
09:00	09:59		09:00	09:59	
10:00	10:59		10:00	10:59	
11:00	11:59		11:00	11:59	
12:00	12:59		12:00	12:59	
13:00	13:59		13:00	13:59	
14:00	14:59		14:00	14:59	
15:00	15:59		15:00	15:59	
16:00	16:59	0	16:00	16:59	1
17:00	17:59		17:00	17:59	
18:00	18:59		18:00	18:59	
19:00	19:59	1	19:00	19:59	1
20:00	20:59		20:00	20:59	
21:00	21:59	0	21:00	21:59	0
22:00	22:59		22:00	22:59	
23:00	23:59		23:00	23:59	
Total		4	Total		4

Períodos típicos:

- MAD: Madrugada
- PM: Pico Manhã
- EP: Entrepico
- PT: Pico Tarde

Anexo II.4.3 - 383

"Brasília – Patrimônio da Humanidade"

Secretaria de Estado de Transportes do Distrito Federal – ST/DF
Anexo do Palácio do Buriti, 15º Andar, Brasília (DF) – CEP: 70.075-900
Telefone: (061) 3441-3405





- PPT: Pós Pico Tarde
- PN: Pico Noite

1.44.5 Tempo de ciclo da linha 0,883 (PC-35-008)

O tempo médio de ciclo durante o período de pico manhã de um dia útil está apresentado na tabela a seguir.

Tabela 262 - Tempo de Ciclo da linha 0,883 (PC-35-008)

Tempo de Ciclo (minutos)	135
---------------------------------	------------





1.45 Linha CRIADA (PC-35-009)

1.45.1 Itinerário descritivo da linha CRIADA (PC-35-009)

A tabela a seguir apresenta a descrição do itinerário da linha CRIADA (PC-35-009) no Sentido Ida.

Tabela 263 - Itinerário da linha Criada (PC-35-009) no Sentido Ida

NOME	EXTENSÃO (KM)
TERMINAL RODOVIÁRIO DE SAMAMBAIA SUL	-
SUL	1,64
ROTATÓRIA	0,12
SUL	1,3
ROTATÓRIA	0,12
SUL	1,75
ROTATÓRIA	0,02
SEM NOME	0,61
ROTATÓRIA	0,2
SUL	2,77
ROTATÓRIA	0,2
LESTE	0,55
ROTATÓRIA	0,12
LESTE	0,74
DF-460	2,17
DF-001	0,08
RETORNO	0,04
DF-001	1,49
ARNIQUEIRA QS 01	0,39
ROTATÓRIA	0,04
QS 1	0,17
ROTATÓRIA	0,05
SEM NOME	0,02
QS 1 RUA 212	0,32





Governo do Distrito Federal
Secretaria de Estado de Transportes



NOME	EXTENSÃO (KM)
DF-001	1,24
P/ ROD DF-085	0,23
DF-085	0,16
ACESSO	0,25
ROTATÓRIA	0,1
QNA	0,57
CNB 1	0,05
QNA 1	0,1
CNB 2	0,05
CNB 3	0,05
QNA 2	0,1
CNB 4	0,05
CNB 5	0,05
QNA 16	0,1
CNB 6	0,05
CNB 7	0,05
QNA 17	0,1
CNB 8	0,05
CNB 9	0,05
QNA 29	0,1
CNB 10	0,05
QNA 30	0,1
CNB 12	0,1
QNA 41	0,19
QNA 42	0,04
CNB 12	0,13
CNB 13	0,08
CNB 14	0,15
SANDU	0,24
QNE 5	0,22
QNE 14	0,22
QNE 15	0,22
QNE 24	0,22
QNE 25	0,22
QNE 34	0,28
QNE 35	0,27

Anexo II.4.3 - 386

"Brasília – Patrimônio da Humanidade"

Secretaria de Estado de Transportes do Distrito Federal – ST/DF
Anexo do Palácio do Buriti, 15º Andar, Brasília (DF) – CEP: 70.075-900
Telefone: (061) 3441-3405





Governo do Distrito Federal
Secretaria de Estado de Transportes



NOME	EXTENSÃO (KM)
HÉLIO PRATES	1,58
RETORNO	0,05
HÉLIO PRATES	0,25
QNG	0,42
SOMA	23,44

A tabela a seguir apresenta a descrição do itinerário da linha CRIADA (PC-35-009) no Sentido Volta.

Tabela 264 - Itinerário da linha Criada (PC-35-009) no Sentido Volta

NOME	EXTENSÃO (KM)
QNG 6	0,26
QNG ÁREA ESPECIAL 01	0,11
CNG 10	0,06
QNG 19	0,07
QNG 20	0,23
QNG 33	0,23
COMERCIAL	0,36
ACESSO	0,05
HÉLIO PRATES	0,43
RETORNO	0,04
HÉLIO PRATES	0,11
QNE 35	0,27
QNE 34	0,28
QNE 25	0,22
QNE 24	0,22
QNE 15	0,22
QNE 14	0,22
QNE 5	0,22
SANDU	0,24
CNB 14	0,15
CNB 13	0,08
CNB 12	0,13
QNA 42	0,04

Anexo II.4.3 - 387

"Brasília – Patrimônio da Humanidade"

Secretaria de Estado de Transportes do Distrito Federal – ST/DF
Anexo do Palácio do Buriti, 15º Andar, Brasília (DF) – CEP: 70.075-900
Telefone: (061) 3441-3405





Governo do Distrito Federal
Secretaria de Estado de Transportes



NOME	EXTENSÃO (KM)
QNA 41	0,19
CNB 12	0,1
QNA 30	0,1
CNB 10	0,05
QNA 29	0,1
CNB 9	0,05
CNB 8	0,05
QNA 17	0,1
CNB 7	0,05
CNB 6	0,05
QNA 16	0,1
CNB 5	0,05
CNB 4	0,05
QNA 2	0,1
CNB 3	0,05
CNB 2	0,05
QNA 1	0,1
CNB 1	0,05
QNA	0,58
ROTATÓRIA	0,05
P/ ROD DF-001	0,04
DF-001	3,17
DF-460	2,17
LESTE	0,11
RETORNO	0,06
LESTE	0,81
ROTATÓRIA	0,12
LESTE	0,55
ROTATÓRIA	0,03
SUL	2,8
ROTATÓRIA	0,03
SEM NOME	0,61
ROTATÓRIA	0,19
SUL	1,75
ROTATÓRIA	0,1
SUL	1,31

Anexo II.4.3 - 388

"Brasília – Patrimônio da Humanidade"

Secretaria de Estado de Transportes do Distrito Federal – ST/DF
Anexo do Palácio do Buriti, 15º Andar, Brasília (DF) – CEP: 70.075-900
Telefone: (061) 3441-3405





NOME	EXTENSÃO (KM)
ROTATÓRIA	0,11
SUL	1,65
TERMINAL RODOVIÁRIO DE SAMAMBAIA SUL	-
SOMA	21,87

A figura a seguir mostra o itinerário da linha CRIADA (PC-35-009).



Figura 45 - Mapa da linha Criada (PC-35-009)

1.45.2 Demanda horária da linha CRIADA (PC-35-009)

A tabela a seguir apresenta a demanda mensal e anual da linha CRIADA (PC-35-009).

Tabela 265 - Demanda da linha Criada (PC-35-009)

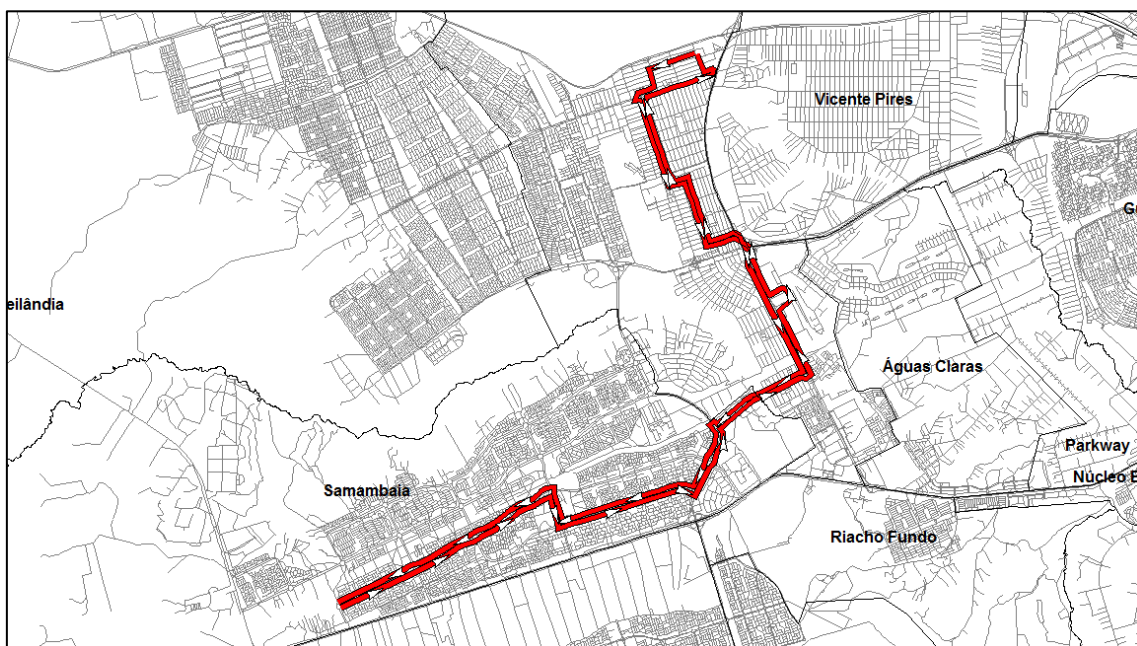
Linha	Total de passageiros transportados	
	Mês	Ano

Anexo II.4.3 - 389

"Brasília – Patrimônio da Humanidade"





Governo do Distrito Federal
Secretaria de Estado de Transportes



PC-35-009	60.215	722.578
-----------	--------	---------

1.45.3 Tipo de veículo

A Linha CRIADA (PC-35-009) deverá ser operada conforme tipo de veículo especificado na Tabela 13 do Anexo II.2.

1.45.4 Frequência diária mínima da linha CRIADA (PC-35-009)

Deverá ser observada a frequência diária mínima por sentido apresentada na tabela a seguir.

Tabela 266 - Frequência diária mínima da linha Criada (PC-35-009)

Sentido	Frequência Mínima		
	Dia Útil	Sábado	Domingo
Ida	16	16	10
Volta	16	16	10

Para esta linha também deve ser observada, por dia útil, a frequência mínima por sentido por período típico conforme apresentado na tabela a seguir.





Governo do Distrito Federal
Secretaria de Estado de Transportes



Tabela 267 - Frequência mínima por período típico da linha Criada (PC-35-009)

Sentido: Ida			Sentido: Volta				
Faixa horária	Período típico	Frequência mínima no dia útil	Faixa horária	Período típico	Frequência mínima no dia útil		
00:00	00:59	MAD	0	00:00	00:59	MAD	0
01:00	01:59			01:00	01:59		
02:00	02:59			02:00	02:59		
03:00	03:59			03:00	03:59		
04:00	04:59			04:00	04:59		
05:00	05:59	PM	3	05:00	05:59	PM	3
06:00	06:59			06:00	06:59		
07:00	07:59			07:00	07:59		
08:00	08:59	EP	7	08:00	08:59	EP	7
09:00	09:59			09:00	09:59		
10:00	10:59			10:00	10:59		
11:00	11:59			11:00	11:59		
12:00	12:59			12:00	12:59		
13:00	13:59			13:00	13:59		
14:00	14:59			14:00	14:59		
15:00	15:59			15:00	15:59		
16:00	16:59	PT	3	16:00	16:59	PT	3
17:00	17:59			17:00	17:59		
18:00	18:59			18:00	18:59		
19:00	19:59	PPT	1	19:00	19:59	PPT	1
20:00	20:59			20:00	20:59		
21:00	21:59	PN	2	21:00	21:59	PN	2
22:00	22:59			22:00	22:59		
23:00	23:59			23:00	23:59		
Total		16	Total		16		

Períodos típicos:

- MAD: Madrugada
- PM: Pico Manhã
- EP: Entrepico
- PT: Pico Tarde

Anexo II.4.3 - 391

"Brasília – Patrimônio da Humanidade"

Secretaria de Estado de Transportes do Distrito Federal – ST/DF
Anexo do Palácio do Buriti, 15º Andar, Brasília (DF) – CEP: 70.075-900
Telefone: (061) 3441-3405





- PPT: Pós Pico Tarde
- PN: Pico Noite

1.45.5 Tempo de ciclo da linha CRIADA (PC-35-009)

O tempo médio de ciclo durante o período de pico manhã de um dia útil está apresentado na tabela a seguir.

Tabela 268 - Tempo de Ciclo da linha Criada (PC-35-009)

Tempo de Ciclo (minutos)	113
---------------------------------	------------





1.46 Linha 372,2 (PC-35-010)

1.46.1 Itinerário descritivo da linha 372,2 (PC-35-010)

A tabela a seguir apresenta a descrição do itinerário da linha 372,2 (PC-35-010) no Sentido Ida.

Tabela 269 - Itinerário da linha 372,2 (PC-35-010) no Sentido Ida

NOME	EXTENSÃO (KM)
TERMINAL RODOVIÁRIO DE SAMAMBAIA NORTE	-
QR 433 CONJUNTO 5	0,09
QR 433 CONJUNTO 6	0,05
QR 433	0,09
QR 433 CONJUNTO 15	0,09
QR 433 CONJUNTO 16	0,04
QR 433 CONJUNTO 20	0,1
QN 433	0,12
NOROESTE	1,55
ROTATÓRIA	0,19
NORTE	1,09
ROTATÓRIA	0,11
NORTE	1,22
ROTATÓRIA	0,11
NORTE	1,31
ROTATÓRIA	0,1
NORTE	1,86
ROTATÓRIA	0,09
NORTE	2,55
ROTATÓRIA	0,17
LESTE	0,61
ROTATÓRIA	0,12
DE LIGAÇÃO TAQUATINGA SAMAMBAIA	1,71
P/ ROD DF-085	0,4





Governo do Distrito Federal
Secretaria de Estado de Transportes



NOME	EXTENSÃO (KM)
DF-085	2,04
RETORNO	0,03
DF-085	0,26
C 8	0,25
CNB 1	0,05
QNA 1	0,1
CNB 2	0,05
CNB 3	0,05
QNA 2	0,1
CNB 4	0,05
CNB 5	0,05
QNA 16	0,1
CNB 6	0,05
CNB 7	0,05
QNA 17	0,1
CNB 8	0,05
CNB 9	0,05
QNA 29	0,1
CNB 10	0,05
QNA 30	0,1
CNB 12	0,1
QNA 41	0,19
QNA 42	0,19
COMERCIAL	0,1
QND 1	0,11
QNE 1	0,11
QND 2	0,11
QNE 6	0,11
QND 13	0,11
QNE 7	0,11
QND 14	0,11
QNE 16	0,11
QND 27	0,11
QNE 17	0,11
QND 28	0,14
QNE 26	0,15

Anexo II.4.3 - 394

"Brasília – Patrimônio da Humanidade"

Secretaria de Estado de Transportes do Distrito Federal – ST/DF
Anexo do Palácio do Buriti, 15º Andar, Brasília (DF) – CEP: 70.075-900
Telefone: (061) 3441-3405





Governo do Distrito Federal
Secretaria de Estado de Transportes



NOME	EXTENSÃO (KM)
QND 47	0,13
QNE 27	0,13
COMERCIAL	0,02
HÉLIO PRATES	0,27
CNG 5	0,08
SOMA	20,05

A tabela a seguir apresenta a descrição do itinerário da linha 372,2 (PC-35-010) no Sentido Volta.

Tabela 270 - Itinerário da linha 372,2 (PC-35-010) no Sentido Volta

NOME	EXTENSÃO (KM)
CNG 5	0,08
HÉLIO PRATES	0,2
RETORNO	0,04
HÉLIO PRATES	0,11
QNE 35	0,27
QNE 34	0,28
QNE 25	0,22
QNE 24	0,22
QNE 15	0,22
QNE 14	0,22
QNE 5	0,22
SANDU	0,24
CNB 14	0,14
SANDU	1,41
P/ DF-085	0,22
DF-085	1,64
P/ VIA LJ UM NORTE	0,11
LJ UM NORTE	0,09
DE LIGAÇÃO TAQUATINGA SAMAMBAIA	2,02
ROTATÓRIA	0,11
LESTE	0,61
ROTATÓRIA	0,03

Anexo II.4.3 - 395

"Brasília – Patrimônio da Humanidade"

Secretaria de Estado de Transportes do Distrito Federal – ST/DF
Anexo do Palácio do Buriti, 15º Andar, Brasília (DF) – CEP: 70.075-900
Telefone: (061) 3441-3405





Governo do Distrito Federal
Secretaria de Estado de Transportes



NOME	EXTENSÃO (KM)
NORTE	2,53
ROTATÓRIA	0,1
NORTE	1,87
ROTATÓRIA	0,09
NORTE	1,31
ROTATÓRIA	0,12
NORTE	1,21
ROTATÓRIA	0,1
NORTE	1,1
ROTATÓRIA	0,02
NOROESTE	1,6
QN 433	0,12
QR 433 CONJUNTO 20	0,1
QR 433 CONJUNTO 16	0,04
QR 433 CONJUNTO 15	0,09
QR 433	0,09
QR 433 CONJUNTO 6	0,05
QR 433 CONJUNTO 5	0,09
TERMINAL RODOVIÁRIO DE SAMAMBAIA NORTE	-
SOMA	19,33

A figura a seguir mostra o itinerário da linha 372,2 (PC-35-010).





Figura 46 - Mapa da linha 372,2 (PC-35-010)

1.46.2 Demanda horária da linha 372,2 (PC-35-010)

A tabela a seguir apresenta a demanda mensal e anual da linha 372,2 (PC-35-010).

Tabela 271 - Demanda da linha 372,2 (PC-35-010)

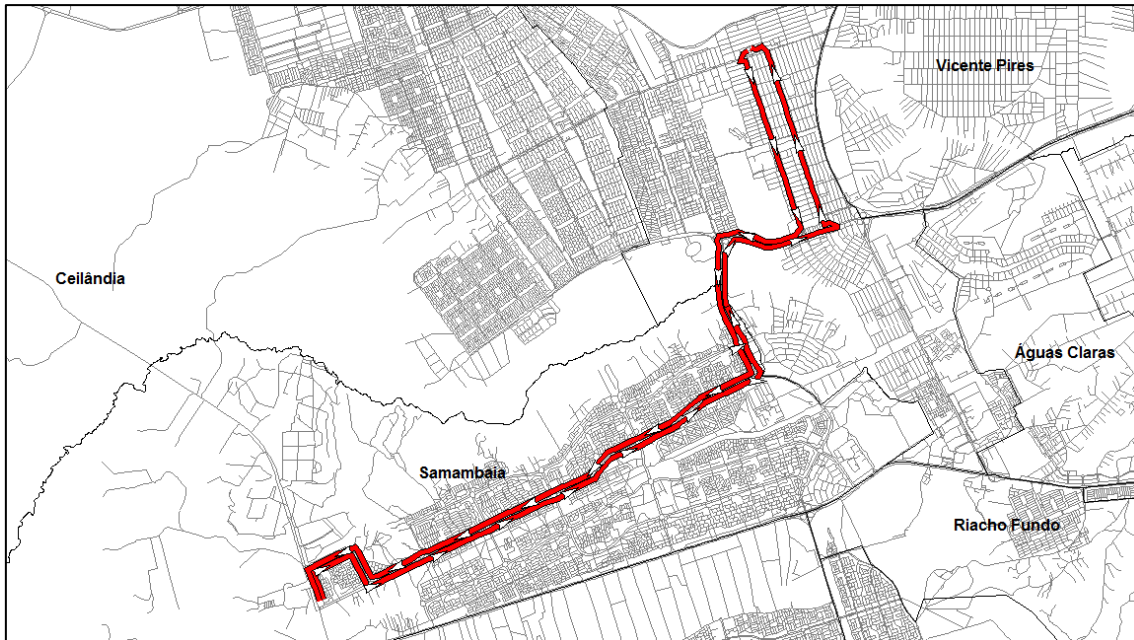
Linha	Total de passageiros transportados	
	Mês	Ano
PC-35-010	7.316	87.790

1.46.3 Tipo de veículo

A Linha 372,2 (PC-35-010) deverá ser operada conforme tipo de veículo especificado na Tabela 13 do Anexo II.2.





1.46.4 Frequência diária mínima da linha 372,2 (PC-35-010)

Deverá ser observada a frequência diária mínima por sentido apresentada na tabela a seguir.

Tabela 272 - Frequência diária mínima da linha 372,2 (PC-35-010)

Sentido	Frequência Mínima		
	Dia Útil	Sábado	Domingo
Ida	5	3	1
Volta	5	3	1

Para esta linha também deve ser observada, por dia útil, a frequência mínima por sentido por período típico conforme apresentado na tabela a seguir.





Governo do Distrito Federal
Secretaria de Estado de Transportes



Tabela 273 - Frequência mínima por período típico da linha 372,2 (PC-35-010)

Sentido: Ida			Sentido: Volta				
Faixa horária		Período típico	Frequência mínima no dia útil	Faixa horária		Período típico	Frequência mínima no dia útil
00:00	00:59	MAD	0	00:00	00:59	MAD	0
01:00	01:59			01:00	01:59		
02:00	02:59			02:00	02:59		
03:00	03:59			03:00	03:59		
04:00	04:59			04:00	04:59		
05:00	05:59	PM	2	05:00	05:59	PM	0
06:00	06:59			06:00	06:59		
07:00	07:59			07:00	07:59		
08:00	08:59	EP	1	08:00	08:59	EP	1
09:00	09:59			09:00	09:59		
10:00	10:59			10:00	10:59		
11:00	11:59			11:00	11:59		
12:00	12:59			12:00	12:59		
13:00	13:59			13:00	13:59		
14:00	14:59			14:00	14:59		
15:00	15:59			15:00	15:59		
16:00	16:59	PT	0	16:00	16:59	PT	2
17:00	17:59			17:00	17:59		
18:00	18:59			18:00	18:59		
19:00	19:59	PPT	1	19:00	19:59	PPT	1
20:00	20:59			20:00	20:59		
21:00	21:59	PN	1	21:00	21:59	PN	1
22:00	22:59			22:00	22:59		
23:00	23:59			23:00	23:59		
Total			5	Total			5

Períodos típicos:

- MAD: Madrugada
- PM: Pico Manhã
- EP: Entrepico
- PT: Pico Tarde

Anexo II.4.3 - 399

"Brasília – Patrimônio da Humanidade"

Secretaria de Estado de Transportes do Distrito Federal – ST/DF
Anexo do Palácio do Buriti, 15º Andar, Brasília (DF) – CEP: 70.075-900
Telefone: (061) 3441-3405





- PPT: Pós Pico Tarde
- PN: Pico Noite

1.46.5 Tempo de ciclo da linha 372,2 (PC-35-010)

O tempo médio de ciclo durante o período de pico manhã de um dia útil está apresentado na tabela a seguir.

Tabela 274 - Tempo de Ciclo da linha 372,2 (PC-35-010)

Tempo de Ciclo (minutos)	98
---------------------------------	-----------





1.47 Linha 0,393 (PC-35-011)

1.47.1 Itinerário descritivo da linha 0,393 (PC-35-011)

A tabela a seguir apresenta a descrição do itinerário da linha 0,393 (PC-35-011) no Sentido Ida.

Tabela 275 - Itinerário da linha 0,393 (PC-35-011) no Sentido Ida

NOME	EXTENSÃO (KM)
TERMINAL RODOVIÁRIO DE SAMAMBAIA SUL	-
SUL	1,64
ROTATÓRIA	0,12
SUL	1,3
ROTATÓRIA	0,12
SUL	1,75
ROTATÓRIA	0,1
SUL	3,31
ROTATÓRIA	0,2
LESTE	0,74
DF-460	1,66
QSE 12	0,28
QSE	0,25
QSD 45	0,13
QSD 26	0,13
EQSD 33/45	0,01
QSD 33	0,21
QSD	0,51
SEM NOME	0,04
DF-001	1,27
RETORNO	0,03
DF-001	0,63
QSD	0,2
COMERCIAL SUL	0,4





Governo do Distrito Federal
Secretaria de Estado de Transportes



NOME	EXTENSÃO (KM)
QSA 12	0,23
QSA 11	0,23
QSA 2	0,25
QSA 1	0,27
COMERCIAL SUL	0,11
C 8	0,25
CNB 1	0,05
QNA 1	0,1
CNB 2	0,05
CNB 3	0,05
QNA 2	0,1
CNB 4	0,05
CNB 5	0,05
QNA 16	0,1
CNB 6	0,05
CNB 7	0,05
QNA 17	0,1
CNB 8	0,05
CNB 9	0,05
QNA 29	0,1
CNB 10	0,05
QNA 30	0,1
CNB 12	0,1
QNA 41	0,19
QNA 42	0,19
COMERCIAL	0,1
QND 1	0,11
QNE 1	0,11
QND 2	0,11
QNE 6	0,11
QND 13	0,11
QNE 7	0,11
QND 14	0,11
QNE 16	0,11
QND 27	0,11
QNE 17	0,11

Anexo II.4.3 - 402

"Brasília – Patrimônio da Humanidade"

Secretaria de Estado de Transportes do Distrito Federal – ST/DF
Anexo do Palácio do Buriti, 15º Andar, Brasília (DF) – CEP: 70.075-900
Telefone: (061) 3441-3405





Governo do Distrito Federal
Secretaria de Estado de Transportes



NOME	EXTENSÃO (KM)
QND 28	0,14
QNE 26	0,15
QND 47	0,13
QNE 27	0,13
COMERCIAL	0,02
HÉLIO PRATES	0,27
CNG 5	0,08
SOMA	20,07

A tabela a seguir apresenta a descrição do itinerário da linha 0,393 (PC-35-011) no Sentido Volta.

Tabela 276 - Itinerário da linha 0,393 (PC-35-011) no Sentido Volta

NOME	EXTENSÃO (KM)
CNG 5	0,08
HÉLIO PRATES	0,2
RETORNO	0,04
HÉLIO PRATES	0,11
QNE 35	0,27
QNE 34	0,28
QNE 25	0,22
QNE 24	0,22
QNE 15	0,22
QNE 14	0,22
QNE 5	0,22
SANDU	0,24
CNB 14	0,14
SANDU	1,82
CSC 1	0,08
CSC 2	0,07
CSC 3	0,08
CSC 4	0,07
CSC 5	0,08
CSC 6	0,08

Anexo II.4.3 - 403

"Brasília – Patrimônio da Humanidade"

Secretaria de Estado de Transportes do Distrito Federal – ST/DF
Anexo do Palácio do Buriti, 15º Andar, Brasília (DF) – CEP: 70.075-900
Telefone: (061) 3441-3405





Governo do Distrito Federal
Secretaria de Estado de Transportes



NOME	EXTENSÃO (KM)
CSC 7	0,08
CSC 8	0,08
CSC 9	0,08
CSC 10	0,08
CSC 11	0,08
CSC 12	0,08
SANDU	0,29
QSD 1	0,11
QSD 2	0,1
EQSD 1/13	0,01
QSD 13	0,11
QSD 10	0,11
QSD 18	0,22
QSD 33	0,21
EQSD 33/45	0,01
QSD 26	0,13
QSD 45	0,13
QSE	0,26
QSE 14	0,28
DF-460	1,6
LESTE	0,11
RETORNO	0,06
LESTE	0,81
ROTATÓRIA	0,04
SUL	3,32
ROTATÓRIA	0,11
SUL	1,75
ROTATÓRIA	0,1
SUL	1,31
ROTATÓRIA	0,11
SUL	1,65
TERMINAL RODOVIÁRIO DE SAMAMBAIA SUL	-
SOMA	18,16

A figura a seguir mostra o itinerário da linha 0,393 (PC-35-011).

Anexo II.4.3 - 404

"Brasília – Patrimônio da Humanidade"

Secretaria de Estado de Transportes do Distrito Federal – ST/DF
Anexo do Palácio do Buriti, 15º Andar, Brasília (DF) – CEP: 70.075-900
Telefone: (061) 3441-3405





Figura 47 - Mapa da linha 0,393 (PC-35-011)

1.47.2 Demanda horária da linha 0,393 (PC-35-011)

A tabela a seguir apresenta a demanda mensal e anual da linha 0,393 (PC-35-011).

Tabela 277 - Demanda da linha 0,393 (PC-35-011)

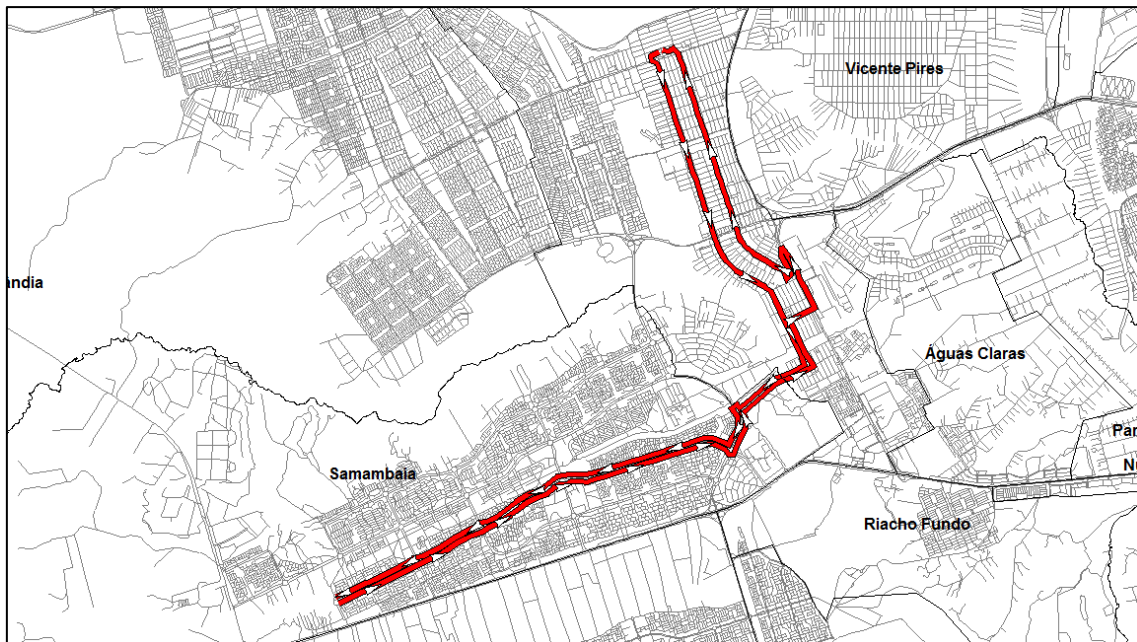
Linha	Total de passageiros transportados	
	Mês	Ano
PC-35-011	2.838	34.059

1.47.3 Tipo de veículo

A Linha 0,393 (PC-35-011) deverá ser operada conforme tipo de veículo especificado na Tabela 13 do Anexo II.2.





1.47.4 Frequência diária mínima da linha 0,393 (PC-35-011)

Deverá ser observada a frequência diária mínima por sentido apresentada na tabela a seguir.

Tabela 278 - Frequência diária mínima da linha 0,393 (PC-35-011)

Sentido	Frequência Mínima		
	Dia Útil	Sábado	Domingo
Ida	3	1	1
Volta	3	1	1

Para esta linha também deve ser observada, por dia útil, a frequência mínima por sentido por período típico conforme apresentado na tabela a seguir.





Governo do Distrito Federal
Secretaria de Estado de Transportes



Tabela 279 - Frequência mínima por período típico da linha 0,393 (PC-35-011)

Sentido: Ida			Sentido: Volta		
Faixa horária	Período típico	Frequência mínima no dia útil	Faixa horária	Período típico	Frequência mínima no dia útil
00:00	00:59	0	00:00	00:59	0
01:00	01:59		01:00	01:59	
02:00	02:59		02:00	02:59	
03:00	03:59		03:00	03:59	
04:00	04:59		04:00	04:59	
05:00	05:59	1	05:00	05:59	1
06:00	06:59		06:00	06:59	
07:00	07:59		07:00	07:59	
08:00	08:59	1	08:00	08:59	1
09:00	09:59		09:00	09:59	
10:00	10:59		10:00	10:59	
11:00	11:59		11:00	11:59	
12:00	12:59		12:00	12:59	
13:00	13:59		13:00	13:59	
14:00	14:59		14:00	14:59	
15:00	15:59		15:00	15:59	
16:00	16:59	1	16:00	16:59	1
17:00	17:59		17:00	17:59	
18:00	18:59		18:00	18:59	
19:00	19:59	0	19:00	19:59	0
20:00	20:59		20:00	20:59	
21:00	21:59	0	21:00	21:59	0
22:00	22:59		22:00	22:59	
23:00	23:59		23:00	23:59	
Total		3	Total		3

Períodos típicos:

- MAD: Madrugada
- PM: Pico Manhã
- EP: Entrepico
- PT: Pico Tarde

Anexo II.4.3 - 407

"Brasília – Patrimônio da Humanidade"

Secretaria de Estado de Transportes do Distrito Federal – ST/DF
Anexo do Palácio do Buriti, 15º Andar, Brasília (DF) – CEP: 70.075-900
Telefone: (061) 3441-3405





Governo do Distrito Federal Secretaria de Estado de Transportes



- PPT: Pós Pico Tarde
- PN: Pico Noite

1.47.5 Tempo de ciclo da linha 0,393 (PC-35-011)

O tempo médio de ciclo durante o período de pico manhã de um dia útil está apresentado na tabela a seguir.

Tabela 280 - Tempo de Ciclo da linha 0,393 (PC-35-011)

Tempo de Ciclo (minutos)	96
---------------------------------	-----------





1.48 Linha CRIADA (PC-35-012)

1.48.1 Itinerário descritivo da linha CRIADA (PC-35-012)

A tabela a seguir apresenta a descrição do itinerário da linha CRIADA (PC-35-012) no Sentido Ida.

Tabela 281 - Itinerário da linha Criada (PC-35-012) no Sentido Ida

NOME	EXTENSÃO (KM)
TERMINAL RODOVIÁRIO DE SAMAMBAIA NORTE	-
QR 433 CONJUNTO 5	0,09
QR 433 CONJUNTO 6	0,05
QR 433	0,09
QR 433 CONJUNTO 15	0,09
QR 433 CONJUNTO 16	0,04
QR 433 CONJUNTO 20	0,1
QN 433	0,12
NOROESTE	1,55
ROTATÓRIA	0,19
NORTE	1,09
ROTATÓRIA	0,21
NORTE	1,9
ROTATÓRIA	0,11
NORTE	1,33
ROTATÓRIA	0,11
NORTE	1,9
ROTATÓRIA	0,1
NORTE	2,54
ROTATÓRIA	0,19
DE LIGAÇÃO TAQUATINGA SAMAMBAIA	1,71
P/ ROD DF-085	0,4
DF-085	2,63
P/ ROD DF-001	0,2





Governo do Distrito Federal
Secretaria de Estado de Transportes



NOME	EXTENSÃO (KM)
DF-001	0,17
P/ ROD DF-085	0,23
DF-085	0,16
ACESSO	0,25
ROTATÓRIA	0,1
QNA	0,57
CNB 1	0,05
QNA 1	0,1
CNB 2	0,05
CNB 3	0,05
QNA 2	0,1
CNB 4	0,05
CNB 5	0,05
QNA 16	0,1
CNB 6	0,05
CNB 7	0,05
QNA 17	0,1
CNB 8	0,05
CNB 9	0,05
QNA 29	0,1
CNB 10	0,05
QNA 30	0,1
CNB 12	0,1
QNA 41	0,19
QNA 42	0,19
COMERCIAL	0,1
QND 1	0,11
QNE 1	0,11
QND 2	0,11
QNE 6	0,11
QND 13	0,11
QNE 7	0,11
QND 14	0,11
QNE 16	0,11
QND 27	0,11
QNE 17	0,11

Anexo II.4.3 - 410

"Brasília – Patrimônio da Humanidade"

Secretaria de Estado de Transportes do Distrito Federal – ST/DF
Anexo do Palácio do Buriti, 15º Andar, Brasília (DF) – CEP: 70.075-900
Telefone: (061) 3441-3405





Governo do Distrito Federal
Secretaria de Estado de Transportes



NOME	EXTENSÃO (KM)
QND 28	0,14
QNE 26	0,15
QND 47	0,13
QNE 27	0,13
COMERCIAL	0,02
HÉLIO PRATES	0,27
CNG 5	0,08
SOMA	21,92

A tabela a seguir apresenta a descrição do itinerário da linha CRIADA (PC-35-012) no Sentido Volta.

Tabela 282 - Itinerário da linha Criada (PC-35-012) no Sentido Volta

NOME	EXTENSÃO (KM)
CNG 5	0,08
HÉLIO PRATES	0,2
RETORNO	0,04
HÉLIO PRATES	0,11
QNE 35	0,27
QNE 34	0,28
QNE 25	0,22
QNE 24	0,22
QNE 15	0,22
QNE 14	0,22
QNE 5	0,22
QNF 1	0,23
QNF 2	0,22
QNC	0,74
ROTATÓRIA	0,08
QNC	1,35
QNC 15	0,24
QNC 11	0,17
SANDU	1,22
P/ DF-085	0,22

Anexo II.4.3 - 411

"Brasília – Patrimônio da Humanidade"

Secretaria de Estado de Transportes do Distrito Federal – ST/DF
Anexo do Palácio do Buriti, 15º Andar, Brasília (DF) – CEP: 70.075-900
Telefone: (061) 3441-3405





Governo do Distrito Federal
Secretaria de Estado de Transportes



NOME	EXTENSÃO (KM)
DF-085	1,64
P/ VIA LJ UM NORTE	0,11
LJ UM NORTE	0,09
DE LIGAÇÃO TAQUATINGA SAMAMBAIA	2,02
ROTATÓRIA	0,02
NORTE	2,53
ROTATÓRIA	0,09
NORTE	1,9
ROTATÓRIA	0,1
NORTE	1,33
ROTATÓRIA	0,11
NORTE	1,96
ROTATÓRIA	0,02
NORTE	1,1
ROTATÓRIA	0,02
NOROESTE	1,6
QN 433	0,12
QR 433 CONJUNTO 20	0,1
QR 433 CONJUNTO 16	0,04
QR 433 CONJUNTO 15	0,09
QR 433	0,09
QR 433 CONJUNTO 6	0,05
QR 433 CONJUNTO 5	0,09
TERMINAL RODOVIÁRIO DE SAMAMBAIA NORTE	-
SOMA	21,77

A figura a seguir mostra o itinerário da linha CRIADA (PC-35-012).





Figura 48 - Mapa da linha Criada (PC-35-012)

1.48.2 Demanda horária da linha CRIADA (PC-35-012)

A tabela a seguir apresenta a demanda mensal e anual da linha CRIADA (PC-35-012).

Tabela 283 - Demanda da linha Criada (PC-35-012)

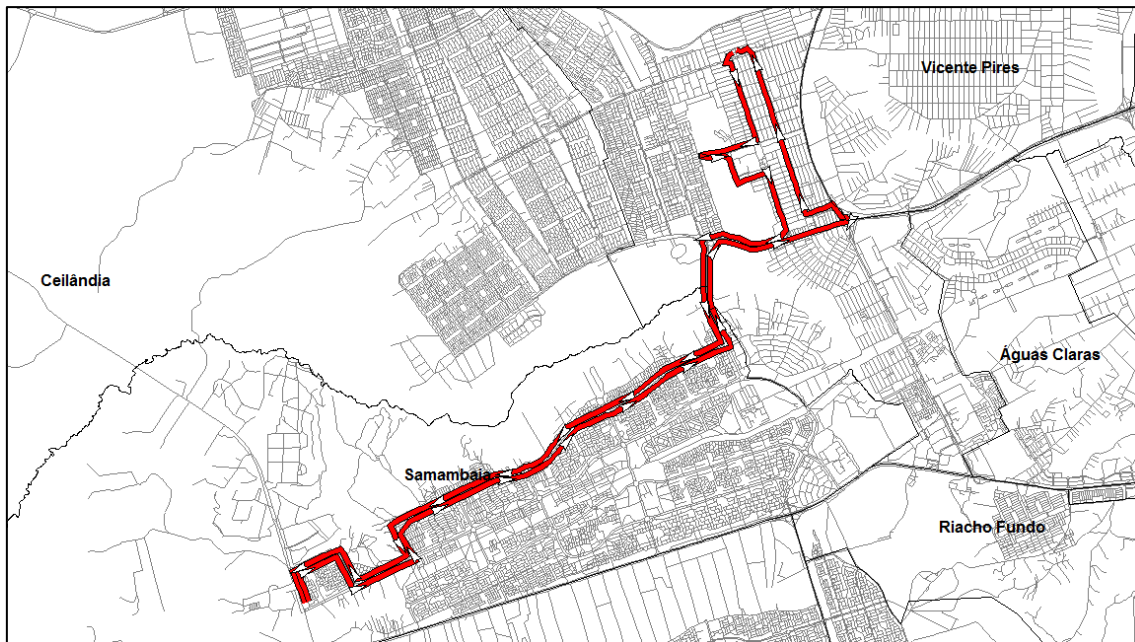
Linha	Total de passageiros transportados	
	Mês	Ano
PC-35-012	14.960	179.522

1.48.3 Tipo de veículo

A Linha CRIADA (PC-35-012) deverá ser operada conforme tipo de veículo especificado na Tabela 13 do Anexo II.2.





1.48.4 Frequência diária mínima da linha CRIADA (PC-35-012)

Deverá ser observada a frequência diária mínima por sentido apresentada na tabela a seguir.

Tabela 284 - Frequência diária mínima da linha Criada (PC-35-012)

Sentido	Frequência Mínima		
	Dia Útil	Sábado	Domingo
Ida	7	4	2
Volta	7	4	2

Para esta linha também deve ser observada, por dia útil, a frequência mínima por sentido por período típico conforme apresentado na tabela a seguir.





Governo do Distrito Federal
Secretaria de Estado de Transportes



Tabela 285 - Frequência mínima por período típico da linha Criada (PC-35-012)

Sentido: Ida			Sentido: Volta				
Faixa horária		Período típico	Frequência mínima no dia útil	Faixa horária		Período típico	Frequência mínima no dia útil
00:00	00:59	MAD	1	00:00	00:59	MAD	1
01:00	01:59			01:00	01:59		
02:00	02:59			02:00	02:59		
03:00	03:59			03:00	03:59		
04:00	04:59			04:00	04:59		
05:00	05:59	PM	1	05:00	05:59	PM	1
06:00	06:59			06:00	06:59		
07:00	07:59			07:00	07:59		
08:00	08:59	EP	2	08:00	08:59	EP	2
09:00	09:59			09:00	09:59		
10:00	10:59			10:00	10:59		
11:00	11:59			11:00	11:59		
12:00	12:59			12:00	12:59		
13:00	13:59			13:00	13:59		
14:00	14:59			14:00	14:59		
15:00	15:59			15:00	15:59		
16:00	16:59	PT	1	16:00	16:59	PT	1
17:00	17:59			17:00	17:59		
18:00	18:59			18:00	18:59		
19:00	19:59	PPT	1	19:00	19:59	PPT	1
20:00	20:59			20:00	20:59		
21:00	21:59	PN	1	21:00	21:59	PN	1
22:00	22:59			22:00	22:59		
23:00	23:59			23:00	23:59		
Total			7	Total			7

Períodos típicos:

- MAD: Madrugada
- PM: Pico Manhã
- EP: Entrepico
- PT: Pico Tarde

Anexo II.4.3 - 415

"Brasília – Patrimônio da Humanidade"

Secretaria de Estado de Transportes do Distrito Federal – ST/DF
Anexo do Palácio do Buriti, 15º Andar, Brasília (DF) – CEP: 70.075-900
Telefone: (061) 3441-3405





- PPT: Pós Pico Tarde
- PN: Pico Noite

1.48.5 Tempo de ciclo da linha CRIADA (PC-35-012)

O tempo médio de ciclo durante o período de pico manhã de um dia útil está apresentado na tabela a seguir.

Tabela 286 - Tempo de Ciclo da linha Criada (PC-35-012)

Tempo de Ciclo (minutos)	109
---------------------------------	-----





1.49 Linha 0,372 (PC-35-013)

1.49.1 Itinerário descritivo da linha 0,372 (PC-35-013)

A tabela a seguir apresenta a descrição do itinerário da linha 0,372 (PC-35-013) no Sentido Ida.

Tabela 287 - Itinerário da linha 0,372 (PC-35-013) no Sentido Ida

NOME	EXTENSÃO (KM)
TERMINAL RODOVIÁRIO DE SAMAMBAIA NORTE	-
QR 433 CONJUNTO 5	0,09
QR 433 CONJUNTO 6	0,05
QR 433	0,09
QR 433 CONJUNTO 15	0,09
QR 433 CONJUNTO 16	0,04
QR 433 CONJUNTO 20	0,1
QN 433	0,12
NOROESTE	1,55
ROTATÓRIA	0,19
NORTE	1,09
ROTATÓRIA	0,21
NORTE	1,9
ROTATÓRIA	0,11
NORTE	1,33
ROTATÓRIA	0,11
NORTE	1,9
ROTATÓRIA	0,1
NORTE	2,54
ROTATÓRIA	0,19
DE LIGAÇÃO TAQUATINGA SAMAMBAIA	1,71
P/ ROD DF-085	0,4
DF-085	2,04
RETORNO	0,03





Governo do Distrito Federal
Secretaria de Estado de Transportes



NOME	EXTENSÃO (KM)
DF-085	0,26
C 8	0,25
CNB 1	0,05
QNA 1	0,1
CNB 2	0,05
CNB 3	0,05
QNA 2	0,1
CNB 4	0,05
CNB 5	0,05
QNA 16	0,1
CNB 6	0,05
CNB 7	0,05
QNA 17	0,1
CNB 8	0,05
CNB 9	0,05
QNA 29	0,1
CNB 10	0,05
QNA 30	0,1
CNB 12	0,1
QNA 41	0,19
QNA 42	0,19
COMERCIAL	0,1
QND 1	0,11
QNE 1	0,11
QND 2	0,11
QNE 6	0,11
QND 13	0,11
QNE 7	0,11
QND 14	0,11
QNE 16	0,11
QND 27	0,11
QNE 17	0,11
QND 28	0,14
QNE 26	0,15
QND 47	0,13
QNE 27	0,13

Anexo II.4.3 - 418

"Brasília – Patrimônio da Humanidade"

Secretaria de Estado de Transportes do Distrito Federal – ST/DF
Anexo do Palácio do Buriti, 15º Andar, Brasília (DF) – CEP: 70.075-900
Telefone: (061) 3441-3405





Governo do Distrito Federal
Secretaria de Estado de Transportes



NOME	EXTENSÃO (KM)
COMERCIAL	0,02
HÉLIO PRATES	0,27
CNG 5	0,08
SOMA	20,19

A tabela a seguir apresenta a descrição do itinerário da linha 0,372 (PC-35-013) no Sentido Volta.

Tabela 288 - Itinerário da linha 0,372 (PC-35-013) no Sentido Volta

NOME	EXTENSÃO (KM)
CNG 5	0,08
HÉLIO PRATES	0,2
RETORNO	0,04
HÉLIO PRATES	0,11
QNE 35	0,27
QNE 34	0,28
QNE 25	0,22
QNE 24	0,22
QNE 15	0,22
QNE 14	0,22
QNE 5	0,22
SANDU	0,24
CNB 14	0,14
SANDU	1,41
P/ DF-085	0,22
DF-085	1,64
P/ VIA LJ UM NORTE	0,11
LJ UM NORTE	0,09
DE LIGAÇÃO TAQUATINGA SAMAMBAIA	2,02
ROTATÓRIA	0,02
NORTE	2,53
ROTATÓRIA	0,09
NORTE	1,9
ROTATÓRIA	0,1

Anexo II.4.3 - 419

"Brasília – Patrimônio da Humanidade"

Secretaria de Estado de Transportes do Distrito Federal – ST/DF
Anexo do Palácio do Buriti, 15º Andar, Brasília (DF) – CEP: 70.075-900
Telefone: (061) 3441-3405





Governo do Distrito Federal
Secretaria de Estado de Transportes



NOME	EXTENSÃO (KM)
NORTE	1,33
ROTATÓRIA	0,11
NORTE	1,96
ROTATÓRIA	0,02
NORTE	1,1
ROTATÓRIA	0,02
NOROESTE	1,6
QN 433	0,12
QR 433 CONJUNTO 20	0,1
QR 433 CONJUNTO 16	0,04
QR 433 CONJUNTO 15	0,09
QR 433	0,09
QR 433 CONJUNTO 6	0,05
QR 433 CONJUNTO 5	0,09
TERMINAL RODOVIÁRIO DE SAMAMBAIA NORTE	-
SOMA	19,31

A figura a seguir mostra o itinerário da linha 0,372 (PC-35-013).



Figura 49 - Mapa da linha 0,372 (PC-35-013)

Anexo II.4.3 - 420

"Brasília – Patrimônio da Humanidade"

Secretaria de Estado de Transportes do Distrito Federal – ST/DF
Anexo do Palácio do Buriti, 15º Andar, Brasília (DF) – CEP: 70.075-900
Telefone: (061) 3441-3405

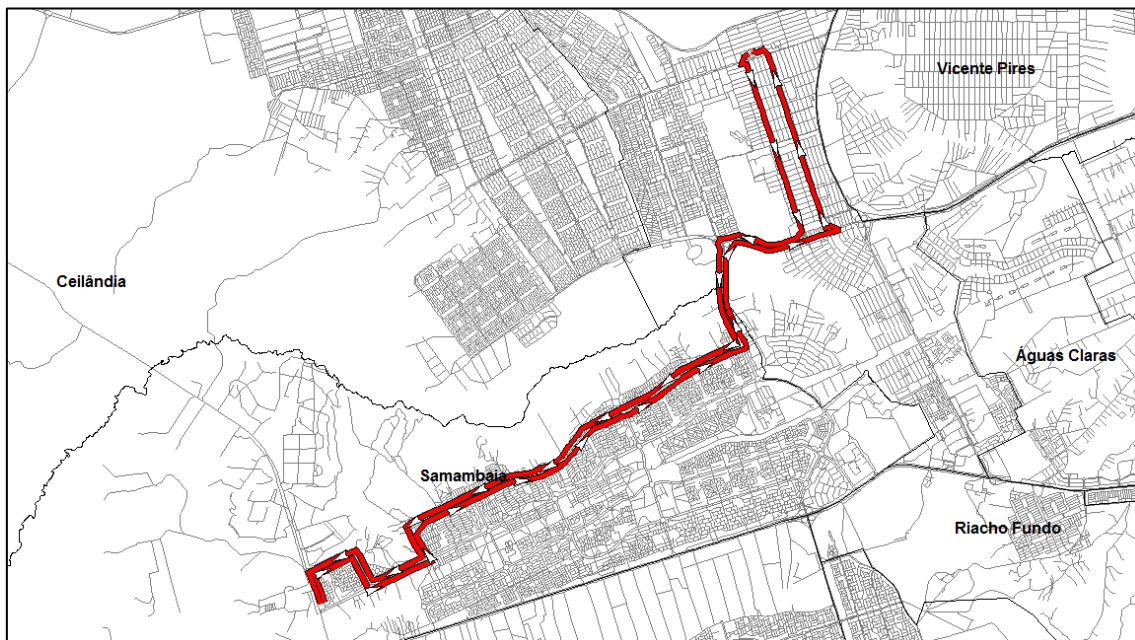



1.49.2 Demanda horária da linha 0,372 (PC-35-013)

A tabela a seguir apresenta a demanda mensal e anual da linha 0,372 (PC-35-013).

Tabela 289 - Demanda da linha 0,372 (PC-35-013)

Linha	Total de passageiros transportados	
	Mês	Ano
PC-35-013	5.457	65.486

1.49.3 Tipo de veículo

A Linha 0,372 (PC-35-013) deverá ser operada conforme tipo de veículo especificado na Tabela 13 do Anexo II.2.

1.49.4 Frequência diária mínima da linha 0,372 (PC-35-013)

Deverá ser observada a frequência diária mínima por sentido apresentada na tabela a seguir.

Tabela 290 - Frequência diária mínima da linha 0,372 (PC-35-013)

Sentido	Frequência Mínima		
	Dia Útil	Sábado	Domingo
Ida	5	1	0
Volta	5	1	0





Governo do Distrito Federal
Secretaria de Estado de Transportes



Para esta linha também deve ser observada, por dia útil, a frequência mínima por sentido por período típico conforme apresentado na tabela a seguir.

Tabela 291 - Frequência mínima por período típico da linha 0,372 (PC-35-013)

Sentido: Ida			Sentido: Volta				
Faixa horária	Período típico	Frequência mínima no dia útil	Faixa horária	Período típico	Frequência mínima no dia útil		
00:00	00:59	MAD	1	00:00	00:59	MAD	1
01:00	01:59			01:00	01:59		
02:00	02:59			02:00	02:59		
03:00	03:59			03:00	03:59		
04:00	04:59			04:00	04:59		
05:00	05:59	PM	1	05:00	05:59	PM	1
06:00	06:59			06:00	06:59		
07:00	07:59			07:00	07:59		
08:00	08:59	EP	1	08:00	08:59	EP	1
09:00	09:59			09:00	09:59		
10:00	10:59			10:00	10:59		
11:00	11:59			11:00	11:59		
12:00	12:59			12:00	12:59		
13:00	13:59			13:00	13:59		
14:00	14:59			14:00	14:59		
15:00	15:59			15:00	15:59		
16:00	16:59	PT	1	16:00	16:59	PT	1
17:00	17:59			17:00	17:59		
18:00	18:59			18:00	18:59		
19:00	19:59	PPT	1	19:00	19:59	PPT	1
20:00	20:59			20:00	20:59		
21:00	21:59	PN	0	21:00	21:59	PN	0
22:00	22:59			22:00	22:59		
23:00	23:59			23:00	23:59		
Total		5	Total		5		





Períodos típicos:

- MAD: Madrugada
- PM: Pico Manhã
- EP: Entrepico
- PT: Pico Tarde
- PPT: Pós Pico Tarde
- PN: Pico Noite

1.49.5 Tempo de ciclo da linha 0,372 (PC-35-013)

O tempo médio de ciclo durante o período de pico manhã de um dia útil está apresentado na tabela a seguir.

Tabela 292 - Tempo de Ciclo da linha 0,372 (PC-35-013)

Tempo de Ciclo (minutos)	99
---------------------------------	-----------





1.50 Linha CRIADA (PC-35-014)

1.50.1 Itinerário descritivo da linha CRIADA (PC-35-014)

A tabela a seguir apresenta a descrição do itinerário da linha CRIADA (PC-35-014) no Sentido Ida.

Tabela 293 - Itinerário da linha Criada (PC-35-014) no Sentido Ida

NOME	EXTENSÃO (KM)
TERMINAL RODOVIÁRIO DE SAMAMBAIA SUL	-
SUL	1,64
ROTATÓRIA	0,12
SUL	1,3
ROTATÓRIA	0,12
SUL	1,75
ROTATÓRIA	0,1
SUL	3,31
ROTATÓRIA	0,2
LESTE	0,74
DF-460	1,66
QSE 12	0,28
QSE	0,25
QSD 45	0,13
QSD 26	0,13
EQSD 33/45	0,01
QSD 33	0,21
QSD 18	0,22
QSD 10	0,11
QSD 13	0,11
EQSD 1/13	0,01
QSD 2	0,1
QSD 1	0,11
QSD	0,3





Governo do Distrito Federal
Secretaria de Estado de Transportes



NOME	EXTENSÃO (KM)
COMERCIAL SUL	0,4
QSA 12	0,23
QSA 11	0,23
QSA 2	0,25
QSA 1	0,27
COMERCIAL SUL	0,11
C 8	0,25
CNB 1	0,05
QNA 1	0,1
CNB 2	0,05
CNB 3	0,05
QNA 2	0,1
CNB 4	0,05
CNB 5	0,05
QNA 16	0,1
CNB 6	0,05
CNB 7	0,05
QNA 17	0,1
CNB 8	0,05
CNB 9	0,05
QNA 29	0,1
CNB 10	0,05
QNA 30	0,1
CNB 12	0,1
QNA 41	0,19
QNA 42	0,19
COMERCIAL	0,1
QND 1	0,11
QNE 1	0,11
QND 2	0,11
QNE 6	0,11
QND 13	0,11
QNE 7	0,11
QND 14	0,11
QNE 16	0,11
QND 27	0,11

Anexo II.4.3 - 425

"Brasília – Patrimônio da Humanidade"

Secretaria de Estado de Transportes do Distrito Federal – ST/DF
Anexo do Palácio do Buriti, 15º Andar, Brasília (DF) – CEP: 70.075-900
Telefone: (061) 3441-3405





Governo do Distrito Federal
Secretaria de Estado de Transportes



NOME	EXTENSÃO (KM)
QNE 17	0,11
QND 28	0,14
QNE 26	0,15
QND 47	0,13
QNE 27	0,13
COMERCIAL	0,02
HÉLIO PRATES	0,17
SOMA	18,17

A tabela a seguir apresenta a descrição do itinerário da linha CRIADA (PC-35-014) no Sentido Volta.

Tabela 294 - Itinerário da linha Criada (PC-35-014) no Sentido Volta

NOME	EXTENSÃO (KM)
HÉLIO PRATES	0,3
RETORNO	0,04
HÉLIO PRATES	0,11
QNE 35	0,27
QNE 34	0,28
QNE 25	0,22
QNE 24	0,22
QNE 15	0,22
QNE 14	0,22
QNE 5	0,22
SANDU	0,24
CNB 14	0,14
SANDU	1,82
CSC 1	0,08
CSC 2	0,07
CSC 3	0,08
CSC 4	0,07
CSC 5	0,08
CSC 6	0,08
CSC 7	0,08

Anexo II.4.3 - 426

"Brasília – Patrimônio da Humanidade"

Secretaria de Estado de Transportes do Distrito Federal – ST/DF
Anexo do Palácio do Buriti, 15º Andar, Brasília (DF) – CEP: 70.075-900
Telefone: (061) 3441-3405





Governo do Distrito Federal
Secretaria de Estado de Transportes



NOME	EXTENSÃO (KM)
CSC 8	0,08
CSC 9	0,08
CSC 10	0,08
CSC 11	0,08
CSC 12	0,08
SANDU	0,29
QSD 1	0,11
QSD 2	0,1
EQSD 1/13	0,01
QSD 13	0,11
QSD 10	0,11
QSD 18	0,22
QSD 33	0,21
EQSD 33/45	0,01
QSD 26	0,13
QSD 45	0,13
QSE	0,26
QSE 14	0,28
DF-460	1,6
LESTE	0,11
RETORNO	0,06
LESTE	0,81
ROTATÓRIA	0,04
SUL	3,32
ROTATÓRIA	0,11
SUL	1,75
ROTATÓRIA	0,1
SUL	1,31
ROTATÓRIA	0,11
SUL	1,65
TERMINAL RODOVIÁRIO DE SAMAMBAIA SUL	-
SOMA	18,18

A figura a seguir mostra o itinerário da linha CRIADA (PC-35-014).

Anexo II.4.3 - 427

"Brasília – Patrimônio da Humanidade"

Secretaria de Estado de Transportes do Distrito Federal – ST/DF
Anexo do Palácio do Buriti, 15º Andar, Brasília (DF) – CEP: 70.075-900
Telefone: (061) 3441-3405





Figura 50 - Mapa da linha Criada (PC-35-014)

1.50.2 Demanda horária da linha CRIADA (PC-35-014)

A tabela a seguir apresenta a demanda mensal e anual da linha CRIADA (PC-35-014).

Tabela 295 - Demanda da linha Criada (PC-35-014)

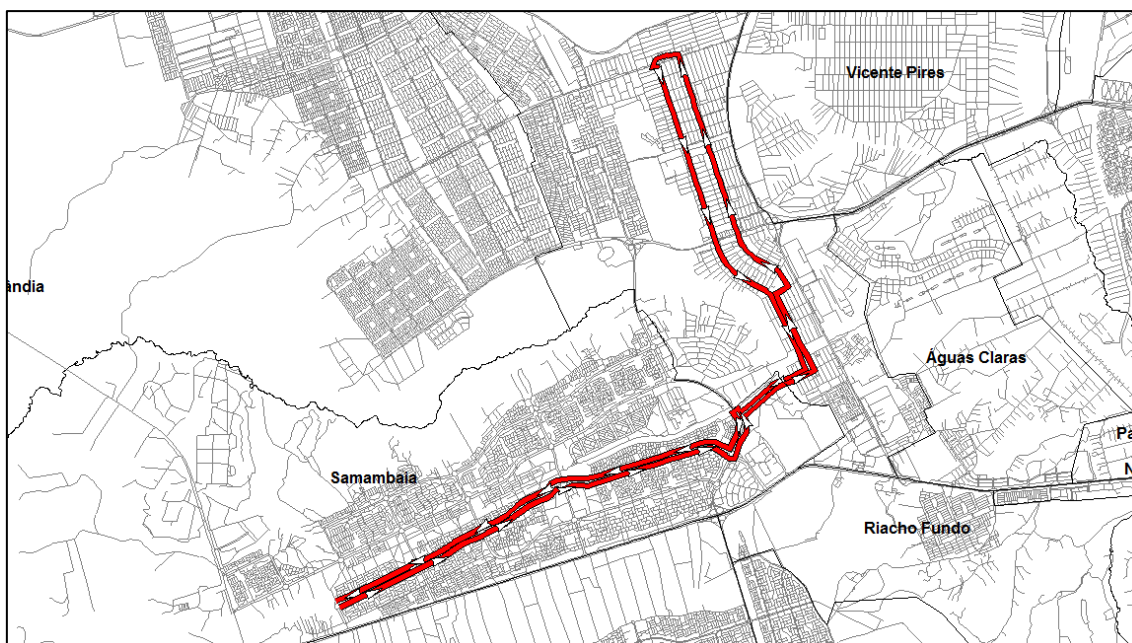
Linha	Total de passageiros transportados	
	Mês	Ano
PC-35-014	45.939	551.270

1.50.3 Tipo de veículo

A Linha CRIADA (PC-35-014) deverá ser operada conforme tipo de veículo especificado na Tabela 13 do Anexo II.2.





1.50.4 Frequência diária mínima da linha CRIADA (PC-35-014)

Deverá ser observada a frequência diária mínima por sentido apresentada na tabela a seguir.

Tabela 296 - Frequência diária mínima da linha Criada (PC-35-014)

Sentido	Frequência Mínima		
	Dia Útil	Sábado	Domingo
Ida	14	8	3
Volta	14	8	3

Para esta linha também deve ser observada, por dia útil, a frequência mínima por sentido por período típico conforme apresentado na tabela a seguir.





Governo do Distrito Federal
Secretaria de Estado de Transportes



Tabela 297 - Frequência mínima por período típico da linha Criada (PC-35-014)

Sentido: Ida			Sentido: Volta		
Faixa horária	Período típico	Frequência mínima no dia útil	Faixa horária	Período típico	Frequência mínima no dia útil
00:00	00:59	0	00:00	00:59	0
01:00	01:59		01:00	01:59	
02:00	02:59		02:00	02:59	
03:00	03:59		03:00	03:59	
04:00	04:59		04:00	04:59	
05:00	05:59	2	05:00	05:59	2
06:00	06:59		06:00	06:59	
07:00	07:59		07:00	07:59	
08:00	08:59	7	08:00	08:59	7
09:00	09:59		09:00	09:59	
10:00	10:59		10:00	10:59	
11:00	11:59		11:00	11:59	
12:00	12:59		12:00	12:59	
13:00	13:59		13:00	13:59	
14:00	14:59		14:00	14:59	
15:00	15:59		15:00	15:59	
16:00	16:59	3	16:00	16:59	3
17:00	17:59		17:00	17:59	
18:00	18:59		18:00	18:59	
19:00	19:59	1	19:00	19:59	1
20:00	20:59		20:00	20:59	
21:00	21:59	1	21:00	21:59	1
22:00	22:59		22:00	22:59	
23:00	23:59		23:00	23:59	
Total		14	Total		14

Períodos típicos:

- MAD: Madrugada
- PM: Pico Manhã
- EP: Entrepico
- PT: Pico Tarde

Anexo II.4.3 - 430

"Brasília – Patrimônio da Humanidade"

Secretaria de Estado de Transportes do Distrito Federal – ST/DF
Anexo do Palácio do Buriti, 15º Andar, Brasília (DF) – CEP: 70.075-900
Telefone: (061) 3441-3405





- PPT: Pós Pico Tarde
- PN: Pico Noite

1.50.5 Tempo de ciclo da linha CRIADA (PC-35-014)

O tempo médio de ciclo durante o período de pico manhã de um dia útil está apresentado na tabela a seguir.

Tabela 298 - Tempo de Ciclo da linha Criada (PC-35-014)

Tempo de Ciclo (minutos)	91
---------------------------------	-----------





1.51 Linha 398,1 (PC-35-015)

1.51.1 Itinerário descritivo da linha 398,1 (PC-35-015)

A tabela a seguir apresenta a descrição do itinerário da linha 398,1 (PC-35-015) no Sentido Ida.

Tabela 299 - Itinerário da linha 398,1 (PC-35-015) no Sentido Ida

NOME	EXTENSÃO (KM)
TERMINAL RODOVIÁRIO DE SAMAMBAIA SUL	-
SEM NOME	0,36
QN 327	0,06
QR 327 CONJUNTO 10	0,05
QR 327 CONJUNTO 8	0,15
QR 327 CONJUNTO 3	0,04
QR 325 CONJUNTO 4	0,14
QR 325 CONJUNTO 6	0,1
QR 325 CONJUNTO 10	0,1
QN 523	0,03
SEM NOME	1,04
SUL	0,18
SEM NOME	1,01
QR 311 CONJUNTO 8	0,18
SEM NOME	0,15
SUL	1,82
ROTATÓRIA	0,11
SUL	2,77
ROTATÓRIA	0,2
LESTE	0,55
ROTATÓRIA	0,12
LESTE	2,36
ROTATÓRIA	0,03
LESTE	0,61





Governo do Distrito Federal
Secretaria de Estado de Transportes



NOME	EXTENSÃO (KM)
ROTATÓRIA	0,12
DE LIGAÇÃO TAQUATINGA SAMAMBAIA	2
LJ UM NORTE	2,05
QNJ 26	0,25
QNJ	0,05
QNJ 17	0,21
QNJ	0,04
QNJ 10	0,22
QNJ	0,06
QNJ 1	0,21
QNJ	0,06
HÉLIO PRATES	0,12
RETORNO	0,04
HÉLIO PRATES	3,67
N DOIS	2,1
QNN 23 CONJUNTO B	0,05
EQNN 23/25	0,08
QNN 25 CONJUNTO A	0,27
N DOIS	0,03
ACESSO	0,03
TRÊS	1,64
QNO 7	0,02
QNO 15	0,45
QUATRO	0,23
RETORNO	0,02
QNO 14	0,32
TERMINAL RODOVIÁRIO DO SETOR O	-
SOMA	26,5

A tabela a seguir apresenta a descrição do itinerário da linha 398,1 (PC-35-015) no Sentido Volta.

Tabela 300 - Itinerário da linha 398,1 (PC-35-015) no Sentido Volta

NOME	EXTENSÃO (KM)
-------------	----------------------

Anexo II.4.3 - 433

"Brasília – Patrimônio da Humanidade"

Secretaria de Estado de Transportes do Distrito Federal – ST/DF
Anexo do Palácio do Buriti, 15º Andar, Brasília (DF) – CEP: 70.075-900
Telefone: (061) 3441-3405





Governo do Distrito Federal
Secretaria de Estado de Transportes



NOME	EXTENSÃO (KM)
TERMINAL RODOVIÁRIO DO SETOR O	-
QUATRO	0,24
RETORNO	0,02
QUATRO	0,13
QNO 15	0,45
TRÊS	1,65
N DOIS	0,06
QNN 25 CONJUNTO A	0,27
EQNN 23/25	0,08
QNN 23 CONJUNTO B	0,27
QNN 23 CONJUNTO A	0,27
EQNN 21/23	0,08
QNN 21 CONJUNTO B	0,27
QNN 21 CONJUNTO A	0,27
EQNN 19/21	0,08
QNN 19 CONJUNTO B	0,27
QNN 19 CONJUNTO A	0,27
EQNN 17/19	0,08
QNN 17 CONJUNTO A	0,31
HÉLIO PRATES	0,22
RETORNO	0,03
HÉLIO PRATES	3,78
QNJ	0,06
QNJ 1	0,21
QNJ	0,06
QNJ 10	0,22
QNJ	0,04
QNJ 17	0,21
QNJ	0,05
QNJ 26	0,25
LJ UM NORTE	2,04
DE LIGAÇÃO TAQUATINGA SAMAMBAIA	2,02
ROTATÓRIA	0,11
LESTE	0,61
ROTATÓRIA	0,15
LESTE	2,29

Anexo II.4.3 - 434

"Brasília – Patrimônio da Humanidade"

Secretaria de Estado de Transportes do Distrito Federal – ST/DF
Anexo do Palácio do Buriti, 15º Andar, Brasília (DF) – CEP: 70.075-900
Telefone: (061) 3441-3405





Governo do Distrito Federal
Secretaria de Estado de Transportes



NOME	EXTENSÃO (KM)
ROTATÓRIA	0,12
LESTE	0,55
ROTATÓRIA	0,03
SUL	2,8
ROTATÓRIA	0,11
SUL	1,9
RETORNO	0,05
SUL	0,14
SEM NOME	0,15
QR 311 CONJUNTO 8	0,18
SEM NOME	1,01
SUL	0,18
SEM NOME	1,04
QN 523	0,03
QR 325 CONJUNTO 10	0,1
QR 325 CONJUNTO 6	0,1
QR 325 CONJUNTO 4	0,14
QR 327 CONJUNTO 3	0,04
QR 327 CONJUNTO 8	0,15
QR 327 CONJUNTO 10	0,05
QN 327	0,06
SEM NOME	0,32
TERMINAL RODOVIÁRIO DE SAMAMBAIA SUL	-
SOMA	26,67

A figura a seguir mostra o itinerário da linha 398,1 (PC-35-015).





Figura 51 - Mapa da linha 398,1 (PC-35-015)

1.51.2 Demanda horária da linha 398,1 (PC-35-015)

A tabela a seguir apresenta a demanda mensal e anual da linha 398,1 (PC-35-015).

Tabela 301 - Demanda da linha 398,1 (PC-35-015)

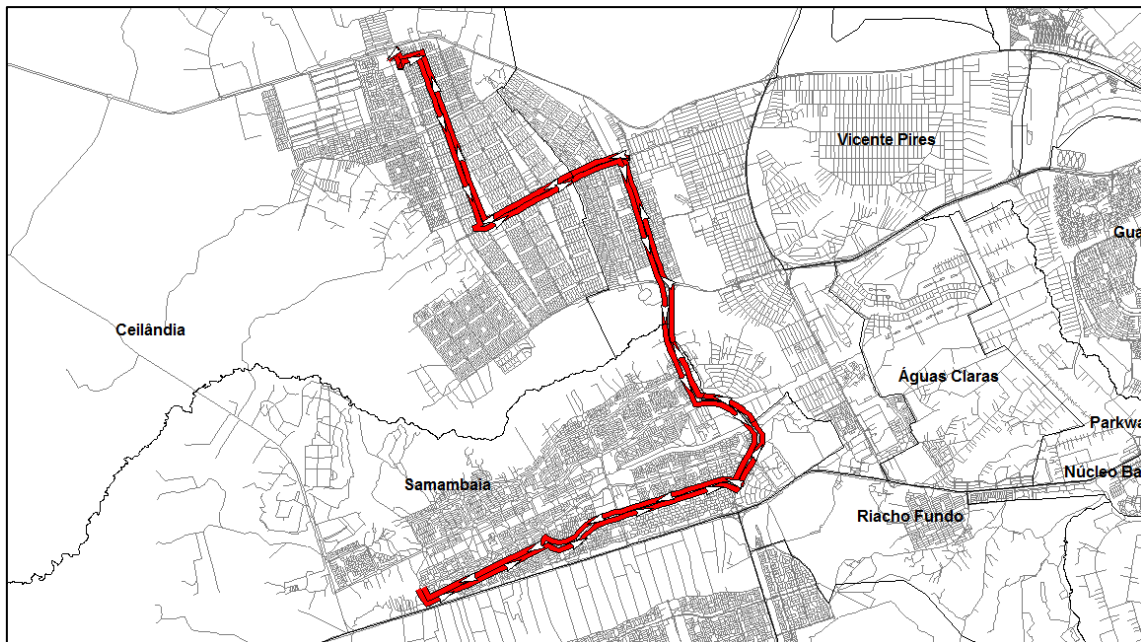
Linha	Total de passageiros transportados	
	Mês	Ano
PC-35-015	19.465	233.577

1.51.3 Tipo de veículo

A Linha 398,1 (PC-35-015) deverá ser operada conforme tipo de veículo especificado na Tabela 13 do Anexo II.2.





1.51.4 Frequência diária mínima da linha 398,1 (PC-35-015)

Deverá ser observada a frequência diária mínima por sentido apresentada na tabela a seguir.

Tabela 302 - Frequência diária mínima da linha 398,1 (PC-35-015)

Sentido	Frequência Mínima		
	Dia Útil	Sábado	Domingo
Ida	7	7	6
Volta	7	7	6

Para esta linha também deve ser observada, por dia útil, a frequência mínima por sentido por período típico conforme apresentado na tabela a seguir.





Governo do Distrito Federal
Secretaria de Estado de Transportes



Tabela 303 - Frequência mínima por período típico da linha 398,1 (PC-35-015)

Sentido: Ida			Sentido: Volta		
Faixa horária	Período típico	Frequência mínima no dia útil	Faixa horária	Período típico	Frequência mínima no dia útil
00:00	00:59	1	00:00	00:59	1
01:00	01:59		01:00	01:59	
02:00	02:59		02:00	02:59	
03:00	03:59		03:00	03:59	
04:00	04:59		04:00	04:59	
05:00	05:59	1	05:00	05:59	2
06:00	06:59		06:00	06:59	
07:00	07:59		07:00	07:59	
08:00	08:59	2	08:00	08:59	2
09:00	09:59		09:00	09:59	
10:00	10:59		10:00	10:59	
11:00	11:59		11:00	11:59	
12:00	12:59		12:00	12:59	
13:00	13:59		13:00	13:59	
14:00	14:59		14:00	14:59	
15:00	15:59		15:00	15:59	
16:00	16:59	2	16:00	16:59	1
17:00	17:59		17:00	17:59	
18:00	18:59		18:00	18:59	
19:00	19:59	1	19:00	19:59	1
20:00	20:59		20:00	20:59	
21:00	21:59	0	21:00	21:59	0
22:00	22:59		22:00	22:59	
23:00	23:59		23:00	23:59	
Total		7	Total		7

Períodos típicos:

- MAD: Madrugada
- PM: Pico Manhã
- EP: Entrepico
- PT: Pico Tarde

Anexo II.4.3 - 438

"Brasília – Patrimônio da Humanidade"

Secretaria de Estado de Transportes do Distrito Federal – ST/DF
Anexo do Palácio do Buriti, 15º Andar, Brasília (DF) – CEP: 70.075-900
Telefone: (061) 3441-3405





- PPT: Pós Pico Tarde
- PN: Pico Noite

1.51.5 Tempo de ciclo da linha 398,1 (PC-35-015)

O tempo médio de ciclo durante o período de pico manhã de um dia útil está apresentado na tabela a seguir.

Tabela 304 - Tempo de Ciclo da linha 398,1 (PC-35-015)

Tempo de Ciclo (minutos)	133
---------------------------------	------------





1.52 Linha 393,1 (PC-35-016)

1.52.1 Itinerário descritivo da linha 393,1 (PC-35-016)

A tabela a seguir apresenta a descrição do itinerário da linha 393,1 (PC-35-016) no Sentido Ida.

Tabela 305 - Itinerário da linha 393,1 (PC-35-016) no Sentido Ida

NOME	EXTENSÃO (KM)
TERMINAL RODOVIÁRIO DE SAMAMBAIA SUL	-
SEM NOME	0,36
QN 327	0,06
QR 327 CONJUNTO 10	0,05
QR 327 CONJUNTO 8	0,15
QR 327 CONJUNTO 3	0,04
QR 325 CONJUNTO 4	0,14
QR 325 CONJUNTO 6	0,1
QR 325 CONJUNTO 10	0,1
QN 523	0,03
SEM NOME	1,04
SUL	0,18
SEM NOME	1,01
QR 311 CONJUNTO 8	0,18
SEM NOME	0,15
SUL	1,82
ROTATÓRIA	0,11
SUL	2,77
ROTATÓRIA	0,2
LESTE	0,55
ROTATÓRIA	0,12
LESTE	0,74
DF-460	1,66
QSE 12	0,28





Governo do Distrito Federal
Secretaria de Estado de Transportes



NOME	EXTENSÃO (KM)
QSE	0,25
QSD 45	0,13
QSD 26	0,13
EQSD 33/45	0,01
QSD 33	0,21
QSD	0,51
SEM NOME	0,04
DF-001	1,27
RETORNO	0,03
DF-001	0,63
QSD	0,2
COMERCIAL SUL	0,4
QSA 12	0,23
QSA 11	0,23
QSA 2	0,25
QSA 1	0,27
COMERCIAL SUL	0,11
C 8	0,25
CNB 1	0,05
QNA 1	0,1
CNB 2	0,05
CNB 3	0,05
QNA 2	0,1
CNB 4	0,05
CNB 5	0,05
QNA 16	0,1
CNB 6	0,05
CNB 7	0,05
QNA 17	0,1
CNB 8	0,05
CNB 9	0,05
QNA 29	0,1
CNB 10	0,05
QNA 30	0,1
CNB 12	0,1
QNA 41	0,19

Anexo II.4.3 - 441

"Brasília – Patrimônio da Humanidade"

Secretaria de Estado de Transportes do Distrito Federal – ST/DF
Anexo do Palácio do Buriti, 15º Andar, Brasília (DF) – CEP: 70.075-900
Telefone: (061) 3441-3405





Governo do Distrito Federal
Secretaria de Estado de Transportes



NOME	EXTENSÃO (KM)
QNA 42	0,19
COMERCIAL	0,1
QND 1	0,11
QNE 1	0,11
QND 2	0,11
QNE 6	0,11
QND 13	0,11
QNE 7	0,11
QND 14	0,11
QNE 16	0,11
QND 27	0,11
QNE 17	0,11
QND 28	0,14
QNE 26	0,15
QND 47	0,13
QNE 27	0,13
COMERCIAL	0,02
HÉLIO PRATES	0,27
CNG 5	0,08
SOMA	20,69

A tabela a seguir apresenta a descrição do itinerário da linha 393,1 (PC-35-016) no Sentido Volta.

Tabela 306 - Itinerário da linha 393,1 (PC-35-016) no Sentido Volta

NOME	EXTENSÃO (KM)
CNG 5	0,08
HÉLIO PRATES	0,2
RETORNO	0,04
HÉLIO PRATES	0,11
QNE 35	0,27
QNE 34	0,28
QNE 25	0,22
QNE 24	0,22

Anexo II.4.3 - 442

"Brasília – Patrimônio da Humanidade"

Secretaria de Estado de Transportes do Distrito Federal – ST/DF
Anexo do Palácio do Buriti, 15º Andar, Brasília (DF) – CEP: 70.075-900
Telefone: (061) 3441-3405





Governo do Distrito Federal
Secretaria de Estado de Transportes



NOME	EXTENSÃO (KM)
QNE 15	0,22
QNE 14	0,22
QNE 5	0,22
SANDU	0,24
CNB 14	0,14
SANDU	1,82
CSC 1	0,08
CSC 2	0,07
CSC 3	0,08
CSC 4	0,07
CSC 5	0,08
CSC 6	0,08
CSC 7	0,08
CSC 8	0,08
CSC 9	0,08
CSC 10	0,08
CSC 11	0,08
CSC 12	0,08
SANDU	0,29
QSD 1	0,11
QSD 2	0,1
EQSD 1/13	0,01
QSD 13	0,11
QSD 10	0,11
QSD 18	0,22
QSD 33	0,21
EQSD 33/45	0,01
QSD 26	0,13
QSD 45	0,13
QSE	0,26
QSE 14	0,28
DF-460	1,6
LESTE	0,11
RETORNO	0,06
LESTE	0,81
ROTATÓRIA	0,12

Anexo II.4.3 - 443

"Brasília – Patrimônio da Humanidade"

Secretaria de Estado de Transportes do Distrito Federal – ST/DF
Anexo do Palácio do Buriti, 15º Andar, Brasília (DF) – CEP: 70.075-900
Telefone: (061) 3441-3405





Governo do Distrito Federal
Secretaria de Estado de Transportes



NOME	EXTENSÃO (KM)
LESTE	0,55
ROTATÓRIA	0,03
SUL	2,8
ROTATÓRIA	0,11
SUL	1,9
RETORNO	0,05
SUL	0,14
SEM NOME	0,15
QR 311 CONJUNTO 8	0,18
SEM NOME	1,01
SUL	0,18
SEM NOME	1,04
QN 523	0,03
QR 325 CONJUNTO 10	0,1
QR 325 CONJUNTO 6	0,1
QR 325 CONJUNTO 4	0,14
QR 327 CONJUNTO 3	0,04
QR 327 CONJUNTO 8	0,15
QR 327 CONJUNTO 10	0,05
QN 327	0,06
SEM NOME	0,32
TERMINAL RODOVIÁRIO DE SAMAMBAIA SUL	-
SOMA	19,02

A figura a seguir mostra o itinerário da linha 393,1 (PC-35-016).





Figura 52 - Mapa da linha 393,1 (PC-35-016)

1.52.2 Demanda horária da linha 393,1 (PC-35-016)

A tabela a seguir apresenta a demanda mensal e anual da linha 393,1 (PC-35-016).

Tabela 307 - Demanda da linha 393,1 (PC-35-016)

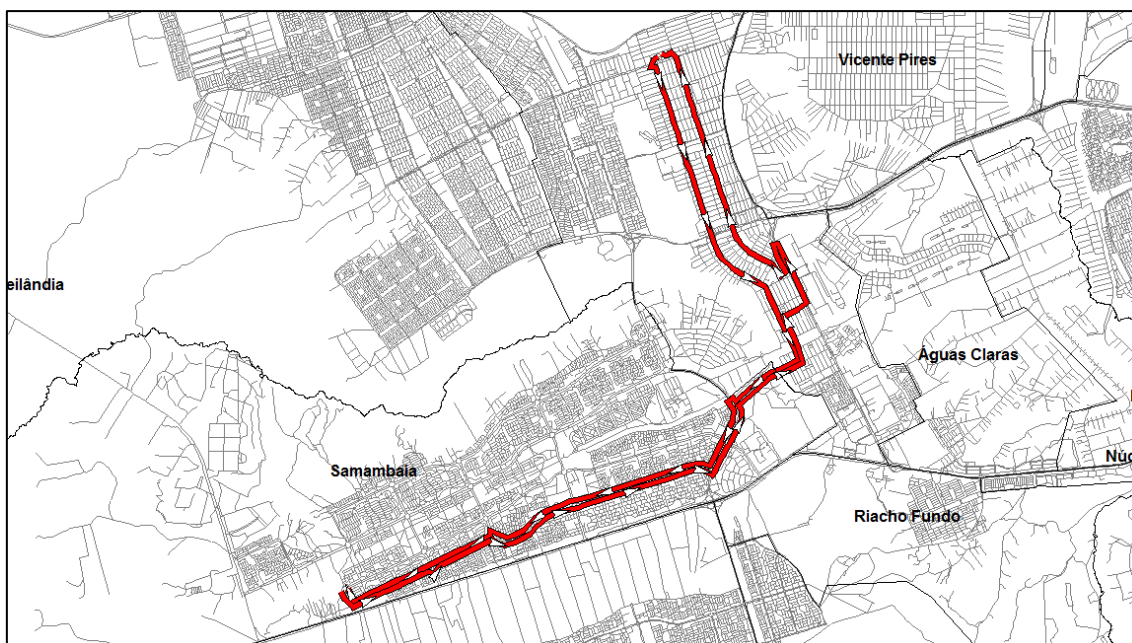
Linha	Total de passageiros transportados	
	Mês	Ano
PC-35-016	4.328	51.934

1.52.3 Tipo de veículo

A Linha 393,1 (PC-35-016) deverá ser operada conforme tipo de veículo especificado na Tabela 13 do Anexo II.2.





1.52.4 Frequência diária mínima da linha 393,1 (PC-35-016)

Deverá ser observada a frequência diária mínima por sentido apresentada na tabela a seguir.

Tabela 308 - Frequência diária mínima da linha 393,1 (PC-35-016)

Sentido	Frequência Mínima		
	Dia Útil	Sábado	Domingo
Ida	5	2	0
Volta	5	2	0

Para esta linha também deve ser observada, por dia útil, a frequência mínima por sentido por período típico conforme apresentado na tabela a seguir.





Governo do Distrito Federal
Secretaria de Estado de Transportes



Tabela 309 - Frequência mínima por período típico da linha 393,1 (PC-35-016)

Sentido: Ida			Sentido: Volta		
Faixa horária	Período típico	Frequência mínima no dia útil	Faixa horária	Período típico	Frequência mínima no dia útil
00:00	00:59	0	00:00	00:59	0
01:00	01:59		01:00	01:59	
02:00	02:59		02:00	02:59	
03:00	03:59		03:00	03:59	
04:00	04:59		04:00	04:59	
05:00	05:59	1	05:00	05:59	1
06:00	06:59		06:00	06:59	
07:00	07:59		07:00	07:59	
08:00	08:59	1	08:00	08:59	1
09:00	09:59		09:00	09:59	
10:00	10:59		10:00	10:59	
11:00	11:59		11:00	11:59	
12:00	12:59		12:00	12:59	
13:00	13:59		13:00	13:59	
14:00	14:59		14:00	14:59	
15:00	15:59		15:00	15:59	
16:00	16:59	1	16:00	16:59	1
17:00	17:59		17:00	17:59	
18:00	18:59		18:00	18:59	
19:00	19:59	1	19:00	19:59	1
20:00	20:59		20:00	20:59	
21:00	21:59	1	21:00	21:59	1
22:00	22:59		22:00	22:59	
23:00	23:59		23:00	23:59	
Total		5	Total		5

Períodos típicos:

- MAD: Madrugada
- PM: Pico Manhã
- EP: Entrepico
- PT: Pico Tarde

Anexo II.4.3 - 447

"Brasília – Patrimônio da Humanidade"

Secretaria de Estado de Transportes do Distrito Federal – ST/DF
Anexo do Palácio do Buriti, 15º Andar, Brasília (DF) – CEP: 70.075-900
Telefone: (061) 3441-3405





- PPT: Pós Pico Tarde
- PN: Pico Noite

1.52.5 Tempo de ciclo da linha 393,1 (PC-35-016)

O tempo médio de ciclo durante o período de pico manhã de um dia útil está apresentado na tabela a seguir.

Tabela 310 - Tempo de Ciclo da linha 393,1 (PC-35-016)

Tempo de Ciclo (minutos)	99
---------------------------------	-----------





1.53 Linha CRIADA (PC-35-017)

1.53.1 Itinerário descritivo da linha CRIADA (PC-35-017)

A tabela a seguir apresenta a descrição do itinerário da linha CRIADA (PC-35-017) no Sentido Ida.

Tabela 311 - Itinerário da linha Criada (PC-35-017) no Sentido Ida

NOME	EXTENSÃO (KM)
TERMINAL RODOVIÁRIO DE SAMAMBAIA SUL	-
SEM NOME	0,36
QN 327	0,06
QR 327 CONJUNTO 10	0,05
QR 327 CONJUNTO 8	0,15
QR 327 CONJUNTO 3	0,04
QR 325 CONJUNTO 4	0,14
QR 325 CONJUNTO 6	0,1
QR 325 CONJUNTO 10	0,1
QN 523	0,03
SEM NOME	1,04
SUL	0,18
SEM NOME	1,01
QR 311 CONJUNTO 8	0,18
SEM NOME	0,15
SUL	1,82
ROTATÓRIA	0,2
SEM NOME	0,61
ROTATÓRIA	0,1
SEM NOME	0,71
ROTATÓRIA	0,27
SEM NOME	0,68
ROTATÓRIA	0,11
SEM NOME	0,61





Governo do Distrito Federal
Secretaria de Estado de Transportes



NOME	EXTENSÃO (KM)
ROTATÓRIA	0,2
SUL	2,77
ROTATÓRIA	0,2
LESTE	0,55
ROTATÓRIA	0,12
LESTE	0,74
DF-460	1,66
QSE 12	0,28
QSE	0,25
QSD 45	0,13
QSD 26	0,13
EQSD 33/45	0,01
QSD 33	0,21
QSD 18	0,22
QSD 10	0,11
QSD 13	0,11
EQSD 1/13	0,01
QSD 2	0,1
QSD 1	0,11
QSD	0,3
COMERCIAL SUL	0,4
QSA 12	0,23
QSA 11	0,23
QSA 2	0,25
QSA 1	0,27
COMERCIAL SUL	0,11
C 8	0,25
CNB 1	0,05
QNA 1	0,1
CNB 2	0,05
CNB 3	0,05
QNA 2	0,1
CNB 4	0,05
CNB 5	0,05
QNA 16	0,1
CNB 6	0,05

Anexo II.4.3 - 450

"Brasília – Patrimônio da Humanidade"

Secretaria de Estado de Transportes do Distrito Federal – ST/DF
Anexo do Palácio do Buriti, 15º Andar, Brasília (DF) – CEP: 70.075-900
Telefone: (061) 3441-3405





Governo do Distrito Federal
Secretaria de Estado de Transportes



NOME	EXTENSÃO (KM)
CNB 7	0,05
QNA 17	0,1
CNB 8	0,05
CNB 9	0,05
QNA 29	0,1
CNB 10	0,05
QNA 30	0,1
CNB 12	0,1
QNA 41	0,19
QNA 42	0,19
COMERCIAL	0,1
QND 1	0,11
QNE 1	0,11
QND 2	0,11
QNE 6	0,11
QND 13	0,11
QNE 7	0,11
QND 14	0,11
QNE 16	0,11
QND 27	0,11
QNE 17	0,11
QND 28	0,14
QNE 26	0,15
QND 47	0,13
QNE 27	0,13
COMERCIAL	0,02
HÉLIO PRATES	0,27
CNG 5	0,08
SOMA	22,35

A tabela a seguir apresenta a descrição do itinerário da linha CRIADA (PC-35-017) no Sentido Volta.





Governo do Distrito Federal
Secretaria de Estado de Transportes



Tabela 312 - Itinerário da linha Criada (PC-35-017) no Sentido Volta

NOME	EXTENSÃO (KM)
CNG 5	0,08
HÉLIO PRATES	0,2
RETORNO	0,04
HÉLIO PRATES	0,11
QNE 35	0,27
QNE 34	0,28
QNE 25	0,22
QNE 24	0,22
QNE 15	0,22
QNE 14	0,22
QNE 5	0,22
SANDU	0,24
CNB 14	0,14
SANDU	1,82
CSC 1	0,08
CSC 2	0,07
CSC 3	0,08
CSC 4	0,07
CSC 5	0,08
CSC 6	0,08
CSC 7	0,08
CSC 8	0,08
CSC 9	0,08
CSC 10	0,08
CSC 11	0,08
CSC 12	0,08
SANDU	0,29
QSD 1	0,11
QSD 2	0,1
EQSD 1/13	0,01
QSD 13	0,11
QSD 10	0,11
QSD 18	0,22
QSD 33	0,21
EQSD 33/45	0,01

Anexo II.4.3 - 452

"Brasília – Patrimônio da Humanidade"

Secretaria de Estado de Transportes do Distrito Federal – ST/DF
Anexo do Palácio do Buriti, 15º Andar, Brasília (DF) – CEP: 70.075-900
Telefone: (061) 3441-3405





Governo do Distrito Federal
Secretaria de Estado de Transportes



NOME	EXTENSÃO (KM)
QSD 26	0,13
QSD 45	0,13
QSE	0,26
QSE 14	0,28
DF-460	1,6
LESTE	0,11
RETORNO	0,06
LESTE	0,81
ROTATÓRIA	0,12
LESTE	0,55
ROTATÓRIA	0,03
SUL	2,8
ROTATÓRIA	0,03
SEM NOME	0,61
ROTATÓRIA	0,1
SEM NOME	0,71
ROTATÓRIA	0,27
SEM NOME	0,68
ROTATÓRIA	0,11
SEM NOME	0,61
ROTATÓRIA	0,03
SUL	1,9
RETORNO	0,05
SUL	0,14
SEM NOME	0,15
QR 311 CONJUNTO 8	0,18
SEM NOME	1,01
SUL	0,18
SEM NOME	1,04
QN 523	0,03
QR 325 CONJUNTO 10	0,1
QR 325 CONJUNTO 6	0,1
QR 325 CONJUNTO 4	0,14
QR 327 CONJUNTO 3	0,04
QR 327 CONJUNTO 8	0,15
QR 327 CONJUNTO 10	0,05

Anexo II.4.3 - 453

"Brasília – Patrimônio da Humanidade"

Secretaria de Estado de Transportes do Distrito Federal – ST/DF
Anexo do Palácio do Buriti, 15º Andar, Brasília (DF) – CEP: 70.075-900
Telefone: (061) 3441-3405





NOME	EXTENSÃO (KM)
QN 327	0,06
SEM NOME	0,32
TERMINAL RODOVIÁRIO DE SAMAMBAIA SUL	-
SOMA	22,06

A figura a seguir mostra o itinerário da linha CRIADA (PC-35-017).



Figura 53 - Mapa da linha Criada (PC-35-017)

1.53.2 Demanda horária da linha CRIADA (PC-35-017)

A tabela a seguir apresenta a demanda mensal e anual da linha CRIADA (PC-35-017).

Tabela 313 - Demanda da linha Criada (PC-35-017)

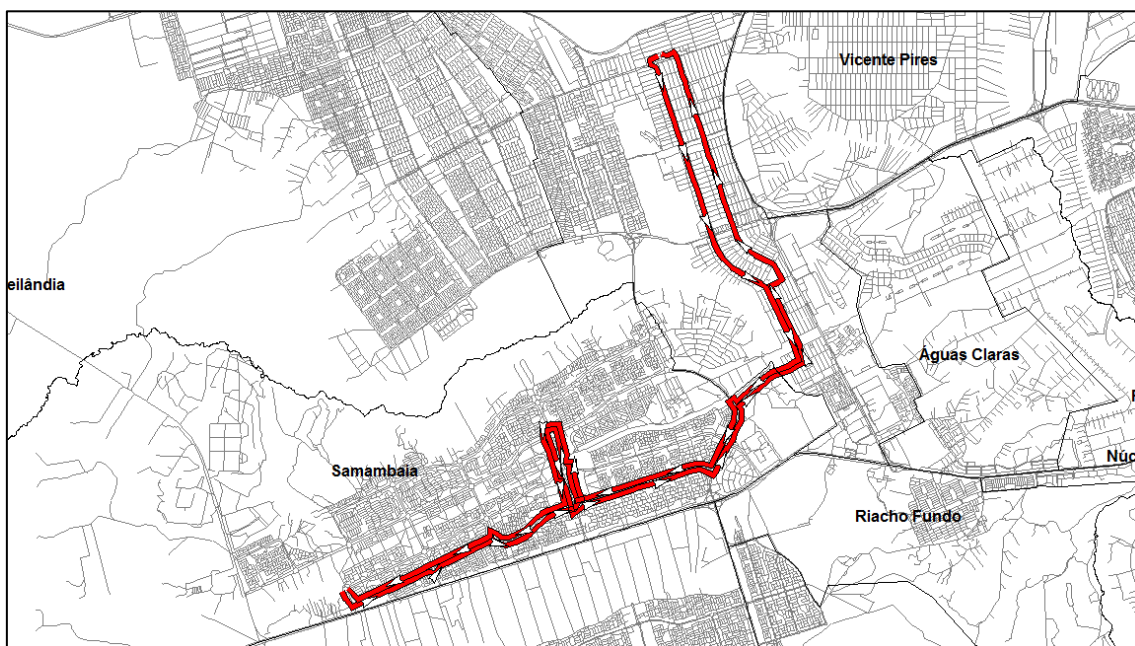
Linha	Total de passageiros transportados	
	Mês	Ano

Anexo II.4.3 - 454

"Brasília – Patrimônio da Humanidade"





Governo do Distrito Federal
Secretaria de Estado de Transportes



PC-35-017	161	1.928
-----------	-----	-------

1.53.3 Tipo de veículo

A Linha CRIADA (PC-35-017) deverá ser operada conforme tipo de veículo especificado na Tabela 13 do Anexo II.2.

1.53.4 Frequência diária mínima da linha CRIADA (PC-35-017)

Deverá ser observada a frequência diária mínima por sentido apresentada na tabela a seguir.

Tabela 314 - Frequência diária mínima da linha Criada (PC-35-017)

Sentido	Frequência Mínima		
	Dia Útil	Sábado	Domingo
Ida	1	0	0
Volta	1	0	0

Para esta linha também deve ser observada, por dia útil, a frequência mínima por sentido por período típico conforme apresentado na tabela a seguir.





Governo do Distrito Federal
Secretaria de Estado de Transportes



Tabela 315 - Frequência mínima por período típico da linha Criada (PC-35-017)

Sentido: Ida			Sentido: Volta		
Faixa horária	Período típico	Frequência mínima no dia útil	Faixa horária	Período típico	Frequência mínima no dia útil
00:00	00:59	0	00:00	00:59	0
01:00	01:59		01:00	01:59	
02:00	02:59		02:00	02:59	
03:00	03:59		03:00	03:59	
04:00	04:59		04:00	04:59	
05:00	05:59	1	05:00	05:59	1
06:00	06:59		06:00	06:59	
07:00	07:59		07:00	07:59	
08:00	08:59	0	08:00	08:59	0
09:00	09:59		09:00	09:59	
10:00	10:59		10:00	10:59	
11:00	11:59		11:00	11:59	
12:00	12:59		12:00	12:59	
13:00	13:59		13:00	13:59	
14:00	14:59		14:00	14:59	
15:00	15:59		15:00	15:59	
16:00	16:59	0	16:00	16:59	0
17:00	17:59		17:00	17:59	
18:00	18:59		18:00	18:59	
19:00	19:59	0	19:00	19:59	0
20:00	20:59		20:00	20:59	
21:00	21:59	0	21:00	21:59	0
22:00	22:59		22:00	22:59	
23:00	23:59		23:00	23:59	
Total		1	Total		1

Períodos típicos:

- MAD: Madrugada
- PM: Pico Manhã
- EP: Entrepico
- PT: Pico Tarde

Anexo II.4.3 - 456

"Brasília – Patrimônio da Humanidade"

Secretaria de Estado de Transportes do Distrito Federal – ST/DF
Anexo do Palácio do Buriti, 15º Andar, Brasília (DF) – CEP: 70.075-900
Telefone: (061) 3441-3405





- PPT: Pós Pico Tarde
- PN: Pico Noite

1.53.5 Tempo de ciclo da linha CRIADA (PC-35-017)

O tempo médio de ciclo durante o período de pico manhã de um dia útil está apresentado na tabela a seguir.

Tabela 316 - Tempo de Ciclo da linha Criada (PC-35-017)

Tempo de Ciclo (minutos)	111
---------------------------------	-----





1.54 Linha CRIADA (PC-35-018)

1.54.1 Itinerário descritivo da linha CRIADA (PC-35-018)

A tabela a seguir apresenta a descrição do itinerário da linha CRIADA (PC-35-018) no Sentido Ida.

Tabela 317 - Itinerário da linha Criada (PC-35-018) no Sentido Ida

NOME	EXTENSÃO (KM)
TERMINAL RODOVIÁRIO DE SAMAMBAIA SUL	-
SEM NOME	0,36
QN 327	0,06
QR 327 CONJUNTO 10	0,05
QR 327 CONJUNTO 8	0,15
QR 327 CONJUNTO 3	0,04
QR 325 CONJUNTO 4	0,14
QR 325 CONJUNTO 6	0,1
QR 325 CONJUNTO 10	0,1
QN 523	0,03
SEM NOME	1,04
SUL	0,18
SEM NOME	1,01
QR 311 CONJUNTO 8	0,18
SEM NOME	0,15
SUL	1,82
ROTATÓRIA	0,11
SUL	2,77
ROTATÓRIA	0,2
LESTE	0,55
ROTATÓRIA	0,12
LESTE	0,74
DF-460	1,66
QSE 12	0,28





Governo do Distrito Federal
Secretaria de Estado de Transportes



NOME	EXTENSÃO (KM)
QSE	0,25
QSD	0,53
DF-001	0,57
RETORNO	0,04
DF-001	2,35
RETORNO	0,03
DF-001	0,63
QSD	0,2
COMERCIAL SUL	0,4
QSA 12	0,23
QSA 11	0,23
QSA 2	0,25
QSA 1	0,27
COMERCIAL SUL	0,11
C 8	0,25
CNB 1	0,05
QNA 1	0,1
CNB 2	0,05
CNB 3	0,05
QNA 2	0,1
CNB 4	0,05
CNB 5	0,05
QNA 16	0,1
CNB 6	0,05
CNB 7	0,05
QNA 17	0,1
CNB 8	0,05
CNB 9	0,05
QNA 29	0,1
CNB 10	0,05
QNA 30	0,1
CNB 12	0,1
QNA 41	0,19
QNA 42	0,19
COMERCIAL	0,1
QND 1	0,11

Anexo II.4.3 - 459

"Brasília – Patrimônio da Humanidade"

Secretaria de Estado de Transportes do Distrito Federal – ST/DF
Anexo do Palácio do Buriti, 15º Andar, Brasília (DF) – CEP: 70.075-900
Telefone: (061) 3441-3405





Governo do Distrito Federal
Secretaria de Estado de Transportes



NOME	EXTENSÃO (KM)
QNE 1	0,11
QND 2	0,11
QNE 6	0,11
QND 13	0,11
QNE 7	0,11
QND 14	0,11
QNE 16	0,11
QND 27	0,11
QNE 17	0,11
QND 28	0,14
QNE 26	0,15
QND 47	0,13
QNE 27	0,13
COMERCIAL	0,02
HÉLIO PRATES	0,13
SOMA	21,66

A tabela a seguir apresenta a descrição do itinerário da linha CRIADA (PC-35-018) no Sentido Volta.

Tabela 318 - Itinerário da linha Criada (PC-35-018) no Sentido Volta

NOME	EXTENSÃO (KM)
HÉLIO PRATES	0,14
CNG 5	0,08
CNG 5	0,08
HÉLIO PRATES	1,22
RETORNO	0,04
HÉLIO PRATES	1,12
QNE 35	0,27
QNE 34	0,28
QNE 25	0,22
QNE 24	0,22
QNE 15	0,22
QNE 14	0,22

Anexo II.4.3 - 460

"Brasília – Patrimônio da Humanidade"

Secretaria de Estado de Transportes do Distrito Federal – ST/DF
Anexo do Palácio do Buriti, 15º Andar, Brasília (DF) – CEP: 70.075-900
Telefone: (061) 3441-3405





Governo do Distrito Federal
Secretaria de Estado de Transportes



NOME	EXTENSÃO (KM)
QNE 5	0,22
SANDU	0,24
CNB 14	0,14
SANDU	1,82
CSC 1	0,08
CSC 2	0,07
CSC 3	0,08
CSC 4	0,07
CSC 5	0,08
CSC 6	0,08
CSC 7	0,08
CSC 8	0,08
CSC 9	0,08
CSC 10	0,08
CSC 11	0,08
CSC 12	0,08
SANDU	0,29
QSD 1	0,11
QSD 2	0,1
EQSD 1/13	0,01
QSD 13	0,11
QSD 10	0,11
QSD 18	0,22
QSD 33	0,21
EQSD 33/45	0,01
QSD 26	0,13
QSD 45	0,13
QSE	0,26
QSE 14	0,28
DF-460	1,6
LESTE	0,11
RETORNO	0,06
LESTE	0,81
ROTATÓRIA	0,12
LESTE	0,55
ROTATÓRIA	0,03

Anexo II.4.3 - 461

"Brasília – Patrimônio da Humanidade"

Secretaria de Estado de Transportes do Distrito Federal – ST/DF
Anexo do Palácio do Buriti, 15º Andar, Brasília (DF) – CEP: 70.075-900
Telefone: (061) 3441-3405





Governo do Distrito Federal
Secretaria de Estado de Transportes



NOME	EXTENSÃO (KM)
SUL	2,8
ROTATÓRIA	0,11
SUL	1,9
RETORNO	0,05
SUL	0,14
SEM NOME	0,15
QR 311 CONJUNTO 8	0,18
SEM NOME	1,01
SUL	0,18
SEM NOME	1,04
QN 523	0,03
QR 325 CONJUNTO 10	0,1
QR 325 CONJUNTO 6	0,1
QR 325 CONJUNTO 4	0,14
QR 327 CONJUNTO 3	0,04
QR 327 CONJUNTO 8	0,15
QR 327 CONJUNTO 10	0,05
QN 327	0,06
SEM NOME	0,32
TERMINAL RODOVIÁRIO DE SAMAMBAIA SUL	-
SOMA	21,27

A figura a seguir mostra o itinerário da linha CRIADA (PC-35-018).





Figura 54 - Mapa da linha Criada (PC-35-018)

1.54.2 Demanda horária da linha CRIADA (PC-35-018)

A tabela a seguir apresenta a demanda mensal e anual da linha CRIADA (PC-35-018).

Tabela 319 - Demanda da linha Criada (PC-35-018)

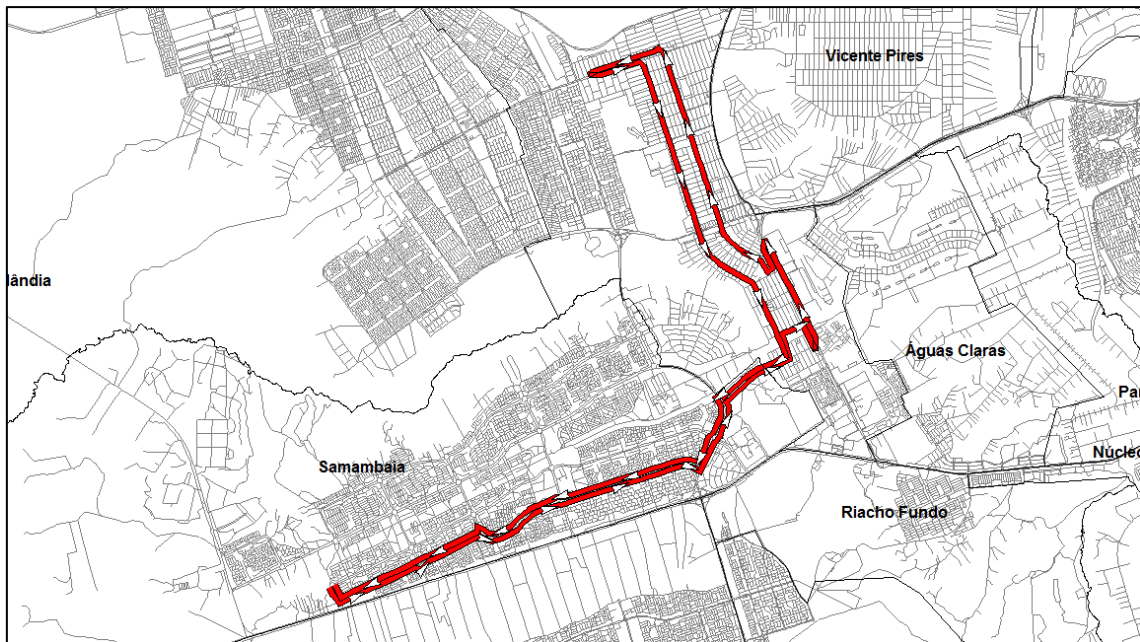
Linha	Total de passageiros transportados	
	Mês	Ano
PC-35-018	51.332	615.980

1.54.3 Tipo de veículo

A Linha CRIADA (PC-35-018) deverá ser operada conforme tipo de veículo especificado na Tabela 13 do Anexo II.2.





1.54.4 Frequência diária mínima da linha CRIADA (PC-35-018)

Deverá ser observada a frequência diária mínima por sentido apresentada na tabela a seguir.

Tabela 320 - Frequência diária mínima da linha Criada (PC-35-018)

Sentido	Frequência Mínima		
	Dia Útil	Sábado	Domingo
Ida	16	12	3
Volta	16	12	3

Para esta linha também deve ser observada, por dia útil, a frequência mínima por sentido por período típico conforme apresentado na tabela a seguir.





Governo do Distrito Federal
Secretaria de Estado de Transportes



Tabela 321 - Frequência mínima por período típico da linha Criada (PC-35-018)

Sentido: Ida			Sentido: Volta				
Faixa horária	Período típico	Frequência mínima no dia útil	Faixa horária	Período típico	Frequência mínima no dia útil		
00:00	00:59	MAD	1	00:00	00:59	MAD	1
01:00	01:59			01:00	01:59		
02:00	02:59			02:00	02:59		
03:00	03:59			03:00	03:59		
04:00	04:59			04:00	04:59		
05:00	05:59	PM	3	05:00	05:59	PM	3
06:00	06:59			06:00	06:59		
07:00	07:59			07:00	07:59		
08:00	08:59	EP	7	08:00	08:59	EP	7
09:00	09:59			09:00	09:59		
10:00	10:59			10:00	10:59		
11:00	11:59			11:00	11:59		
12:00	12:59			12:00	12:59		
13:00	13:59			13:00	13:59		
14:00	14:59			14:00	14:59		
15:00	15:59			15:00	15:59		
16:00	16:59	PT	3	16:00	16:59	PT	3
17:00	17:59			17:00	17:59		
18:00	18:59			18:00	18:59		
19:00	19:59	PPT	1	19:00	19:59	PPT	1
20:00	20:59			20:00	20:59		
21:00	21:59	PN	1	21:00	21:59	PN	1
22:00	22:59			22:00	22:59		
23:00	23:59			23:00	23:59		
Total		16	Total		16		

Períodos típicos:

- MAD: Madrugada
- PM: Pico Manhã
- EP: Entrepico
- PT: Pico Tarde

Anexo II.4.3 - 465

"Brasília – Patrimônio da Humanidade"

Secretaria de Estado de Transportes do Distrito Federal – ST/DF
Anexo do Palácio do Buriti, 15º Andar, Brasília (DF) – CEP: 70.075-900
Telefone: (061) 3441-3405





Governo do Distrito Federal Secretaria de Estado de Transportes



- PPT: Pós Pico Tarde
- PN: Pico Noite

1.54.5 Tempo de ciclo da linha CRIADA (PC-35-018)

O tempo médio de ciclo durante o período de pico manhã de um dia útil está apresentado na tabela a seguir.

Tabela 322 - Tempo de Ciclo da linha Criada (PC-35-018)

Tempo de Ciclo (minutos)	107
---------------------------------	-----





1.55 Linha CRIADA (PC-35-019)

1.55.1 Itinerário descritivo da linha CRIADA (PC-35-019)

A tabela a seguir apresenta a descrição do itinerário da linha CRIADA (PC-35-019) no Sentido Ida.

Tabela 323 - Itinerário da linha Criada (PC-35-019) no Sentido Ida

NOME	EXTENSÃO (KM)
TERMINAL RODOVIÁRIO M NORTE	-
QNM 42	0,19
EQNM 40/42	0,08
QNM 40 CONJUNTO F	0,27
QNM 40 CONJUNTO E	0,27
EQNM 38/40	0,08
QNM 38	0,32
QNM 38 CONJUNTO E	0,27
EQNM 36/38	0,08
QNM 36 CONJUNTO L	0,27
QNM 36 CONJUNTO K	0,27
EQNM 34/36	0,08
QNM 34 CONJUNTO J	0,3
QNM 34 CONJUNTO I	0,34
HÉLIO PRATES	0,09
RETORNO	0,04
HÉLIO PRATES	0,63
QNJ	0,06
QNJ 1	0,21
QNJ	0,06
QNJ 10	0,22
QNJ	0,04
QNJ 17	0,21
QNJ	0,05





Governo do Distrito Federal
Secretaria de Estado de Transportes



NOME	EXTENSÃO (KM)
QNJ 26	0,25
LJ UM NORTE	2,04
DE LIGAÇÃO TAQUATINGA SAMAMBAIA	0,06
P/ ROD DF-085	0,25
DF-085	2,09
COMERCIAL SUL	0,09
QSA 1	0,27
QSA 2	0,25
QSA 11	0,23
QSA 12	0,23
COMERCIAL SUL	0,4
QSD	0,2
DF-001	4,26
P/ ROD DF-075	0,48
DF-075	0,4
P/ AV QUATRO	0,05
QUATRO	0,69
RIACHO FUNDO	0,79
TERMINAL RODOVIÁRIO DO RIACHO FUNDO I	-
SOMA	17,46

A tabela a seguir apresenta a descrição do itinerário da linha CRIADA (PC-35-019) no Sentido Volta.

Tabela 324 - Itinerário da linha Criada (PC-35-019) no Sentido Volta

NOME	EXTENSÃO (KM)
TERMINAL RODOVIÁRIO DO RIACHO FUNDO I	-
RIACHO FUNDO	0,24
SEIS	0,22
QS	0,1
QS 12 CONJUNTO 2A	0,02
QS	0,26
QS 12 CONJUNTO 1A	0,02
QS	0,05

Anexo II.4.3 - 468

"Brasília – Patrimônio da Humanidade"

Secretaria de Estado de Transportes do Distrito Federal – ST/DF
Anexo do Palácio do Buriti, 15º Andar, Brasília (DF) – CEP: 70.075-900
Telefone: (061) 3441-3405





Governo do Distrito Federal
Secretaria de Estado de Transportes



NOME	EXTENSÃO (KM)
QS 6	0,22
RIACHO FUNDO	0,82
SUCUPIRA	0,04
RETORNO	0,02
SUCUPIRA	0,12
CEDRO	1,39
DF-075	0,05
RETORNO	0,03
DF-075	2,95
ACESSO	0,18
P/ ROD DF-001	0,14
DF-001	4,59
RETORNO	0,03
DF-001	0,63
QSD	0,2
COMERCIAL SUL	0,4
QSA 12	0,23
QSA 11	0,23
QSA 2	0,25
QSA 1	0,27
COMERCIAL SUL	0,09
DF-085	0,26
RETORNO	0,03
DF-085	1,99
P/ VIA LJ UM NORTE	0,43
LJ UM NORTE	1,9
QNJ 26	0,25
QNJ	0,05
QNJ 17	0,21
QNJ	0,04
QNJ 10	0,22
QNJ	0,06
QNJ 1	0,21
QNJ	0,06
HÉLIO PRATES	0,12
RETORNO	0,04

Anexo II.4.3 - 469

"Brasília – Patrimônio da Humanidade"

Secretaria de Estado de Transportes do Distrito Federal – ST/DF
Anexo do Palácio do Buriti, 15º Andar, Brasília (DF) – CEP: 70.075-900
Telefone: (061) 3441-3405





Governo do Distrito Federal
Secretaria de Estado de Transportes



NOME	EXTENSÃO (KM)
HÉLIO PRATES	0,64
M QUATRO	0,35
QNM 34 CONJUNTO K	0,3
EQNM 34/36	0,08
QNM 36 CONJUNTO M	0,27
QNM 36 CONJUNTO N	0,27
EQNM 36/38	0,08
QNM 38 CONJUNTO F	0,27
QNM 38	0,05
QNM 38 CONJUNTO G	0,27
EQNM 38/40	0,08
QNM 40 CONJUNTO G	0,27
QNM 40 CONJUNTO H	0,27
EQNM 40/42	0,08
QNM 42 CONJUNTO A	0,27
NM TRÊS	0,13
RETORNO	0,03
NM TRÊS	0,1
QNM 42	0,13
TERMINAL RODOVIÁRIO M NORTE	-
SOMA	23,6

A figura a seguir mostra o itinerário da linha CRIADA (PC-35-019).





Figura 55 - Mapa da linha Criada (PC-35-019)

1.55.2 Demanda horária da linha CRIADA (PC-35-019)

A tabela a seguir apresenta a demanda mensal e anual da linha CRIADA (PC-35-019).

Tabela 325 - Demanda da linha Criada (PC-35-019)

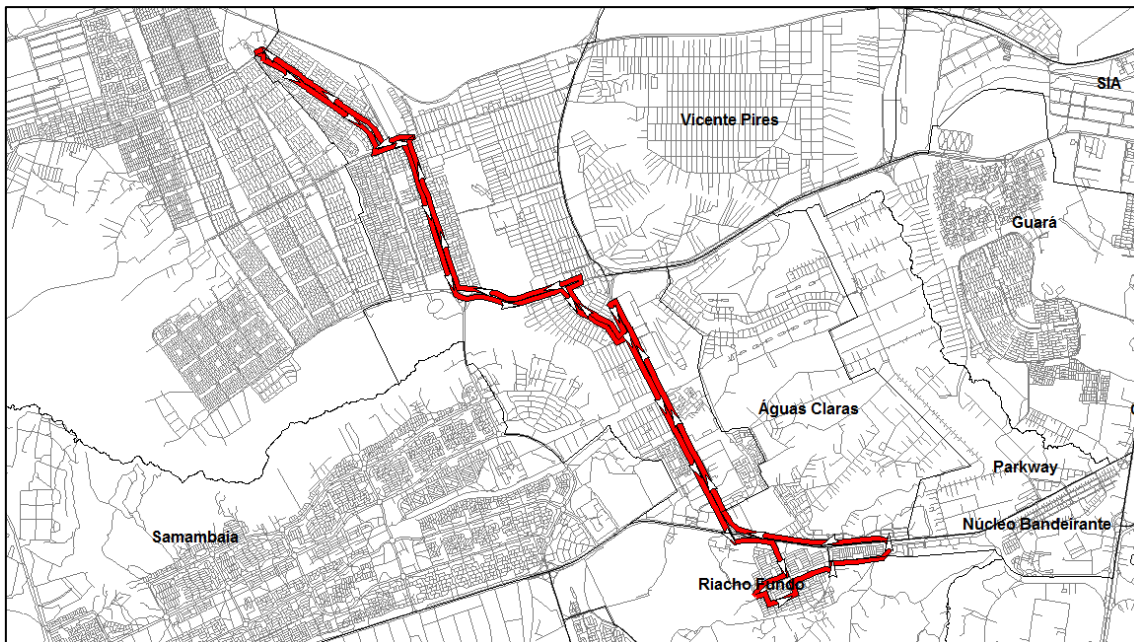
Linha	Total de passageiros transportados	
	Mês	Ano
PC-35-019	3.353	40.240

1.55.3 Tipo de veículo

A Linha CRIADA (PC-35-019) deverá ser operada conforme tipo de veículo especificado na Tabela 13 do Anexo II.2.





1.55.4 Frequência diária mínima da linha CRIADA (PC-35-019)

Deverá ser observada a frequência diária mínima por sentido apresentada na tabela a seguir.

Tabela 326 - Frequência diária mínima da linha Criada (PC-35-019)

Sentido	Frequência Mínima		
	Dia Útil	Sábado	Domingo
Ida	3	0	0
Volta	3	0	0

Para esta linha também deve ser observada, por dia útil, a frequência mínima por sentido por período típico conforme apresentado na tabela a seguir.





Governo do Distrito Federal
Secretaria de Estado de Transportes



Tabela 327 - Frequência mínima por período típico da linha Criada (PC-35-019)

Sentido: Ida			Sentido: Volta				
Faixa horária	Período típico	Frequência mínima no dia útil	Faixa horária	Período típico	Frequência mínima no dia útil		
00:00	00:59	MAD	0	00:00	00:59	MAD	0
01:00	01:59			01:00	01:59		
02:00	02:59			02:00	02:59		
03:00	03:59			03:00	03:59		
04:00	04:59			04:00	04:59		
05:00	05:59	PM	1	05:00	05:59	PM	1
06:00	06:59			06:00	06:59		
07:00	07:59			07:00	07:59		
08:00	08:59	EP	1	08:00	08:59	EP	1
09:00	09:59			09:00	09:59		
10:00	10:59			10:00	10:59		
11:00	11:59			11:00	11:59		
12:00	12:59			12:00	12:59		
13:00	13:59			13:00	13:59		
14:00	14:59			14:00	14:59		
15:00	15:59			15:00	15:59		
16:00	16:59	PT	1	16:00	16:59	PT	1
17:00	17:59			17:00	17:59		
18:00	18:59			18:00	18:59		
19:00	19:59	PPT	0	19:00	19:59	PPT	0
20:00	20:59			20:00	20:59		
21:00	21:59	PN	0	21:00	21:59	PN	0
22:00	22:59			22:00	22:59		
23:00	23:59			23:00	23:59		
Total		3	Total		3		

Períodos típicos:

- MAD: Madrugada
- PM: Pico Manhã
- EP: Entrepico
- PT: Pico Tarde

Anexo II.4.3 - 473

"Brasília – Patrimônio da Humanidade"

Secretaria de Estado de Transportes do Distrito Federal – ST/DF
Anexo do Palácio do Buriti, 15º Andar, Brasília (DF) – CEP: 70.075-900
Telefone: (061) 3441-3405





Governo do Distrito Federal Secretaria de Estado de Transportes



- PPT: Pós Pico Tarde
- PN: Pico Noite

1.55.5 Tempo de ciclo da linha CRIADA (PC-35-019)

O tempo médio de ciclo durante o período de pico manhã de um dia útil está apresentado na tabela a seguir.

Tabela 328 - Tempo de Ciclo da linha Criada (PC-35-019)

Tempo de Ciclo (minutos)	103
---------------------------------	------------





1.56 Linha CRIADA (PC-35-020)

1.56.1 Itinerário descritivo da linha CRIADA (PC-35-020)

A tabela a seguir apresenta a descrição do itinerário da linha CRIADA (PC-35-020) no Sentido Ida.

Tabela 329 - Itinerário da linha Criada (PC-35-020) no Sentido Ida

NOME	EXTENSÃO (KM)
TERMINAL RODOVIÁRIO M NORTE	-
QNM 42	0,19
EQNM 40/42	0,08
QNM 40 CONJUNTO F	0,27
QNM 40 CONJUNTO E	0,27
EQNM 38/40	0,08
QNM 38	0,32
QNM 38 CONJUNTO E	0,27
EQNM 36/38	0,08
QNM 36 CONJUNTO L	0,27
QNM 36 CONJUNTO K	0,27
EQNM 34/36	0,08
QNM 34 CONJUNTO J	0,3
QNM 34 CONJUNTO I	0,34
M QUATRO	1,19
LJ DOIS NORTE	1,65
DF-085	0,29
RETORNO	0,08
DF-085	3,06
COMERCIAL SUL	0,09
QSA 1	0,27
QSA 2	0,25
QSA 11	0,23
QSA 12	0,23





Governo do Distrito Federal
Secretaria de Estado de Transportes



NOME	EXTENSÃO (KM)
COMERCIAL SUL	0,4
QSD	0,2
DF-001	4,26
P/ ROD DF-075	0,48
DF-075	0,4
P/ AV QUATRO	0,05
QUATRO	0,69
RIACHO FUNDO	0,79
TERMINAL RODOVIÁRIO DO RIACHO FUNDO I	-
SOMA	17,43

A tabela a seguir apresenta a descrição do itinerário da linha CRIADA (PC-35-020) no Sentido Volta.

Tabela 330 - Itinerário da linha Criada (PC-35-020) no Sentido Volta

NOME	EXTENSÃO (KM)
TERMINAL RODOVIÁRIO DO RIACHO FUNDO I	-
RIACHO FUNDO	0,24
SEIS	0,22
QS	0,1
QS 12 CONJUNTO 2A	0,02
QS	0,26
QS 12 CONJUNTO 1A	0,02
QS	0,05
QS 6	0,22
RIACHO FUNDO	0,82
SUCUPIRA	0,04
RETORNO	0,02
SUCUPIRA	0,12
CEDRO	1,39
DF-075	0,05
RETORNO	0,03
DF-075	2,95
ACESSO	0,18

Anexo II.4.3 - 476

"Brasília – Patrimônio da Humanidade"

Secretaria de Estado de Transportes do Distrito Federal – ST/DF
Anexo do Palácio do Buriti, 15º Andar, Brasília (DF) – CEP: 70.075-900
Telefone: (061) 3441-3405





Governo do Distrito Federal
Secretaria de Estado de Transportes



NOME	EXTENSÃO (KM)
P/ ROD DF-001	0,14
DF-001	4,59
RETORNO	0,03
DF-001	0,63
QSD	0,2
COMERCIAL SUL	0,4
QSA 12	0,23
QSA 11	0,23
QSA 2	0,25
QSA 1	0,27
COMERCIAL SUL	0,09
DF-085	0,26
RETORNO	0,03
DF-085	3
LJ DOIS NORTE	1,66
M QUATRO	1,54
QNM 34 CONJUNTO K	0,3
EQNM 34/36	0,08
QNM 36 CONJUNTO M	0,27
QNM 36 CONJUNTO N	0,27
EQNM 36/38	0,08
QNM 38 CONJUNTO F	0,27
QNM 38	0,05
QNM 38 CONJUNTO G	0,27
EQNM 38/40	0,08
QNM 40 CONJUNTO G	0,27
QNM 40 CONJUNTO H	0,27
EQNM 40/42	0,08
QNM 42 CONJUNTO A	0,27
NM TRÊS	0,13
RETORNO	0,03
NM TRÊS	0,1
QNM 42	0,13
TERMINAL RODOVIÁRIO M NORTE	-
SOMA	23,23

Anexo II.4.3 - 477

"Brasília – Patrimônio da Humanidade"

Secretaria de Estado de Transportes do Distrito Federal – ST/DF
Anexo do Palácio do Buriti, 15º Andar, Brasília (DF) – CEP: 70.075-900
Telefone: (061) 3441-3405





A figura a seguir mostra o itinerário da linha CRIADA (PC-35-020).



Figura 56 - Mapa da linha Criada (PC-35-020)

1.56.2 Demanda horária da linha CRIADA (PC-35-020)

A tabela a seguir apresenta a demanda mensal e anual da linha CRIADA (PC-35-020).

Tabela 331 - Demanda da linha Criada (PC-35-020)

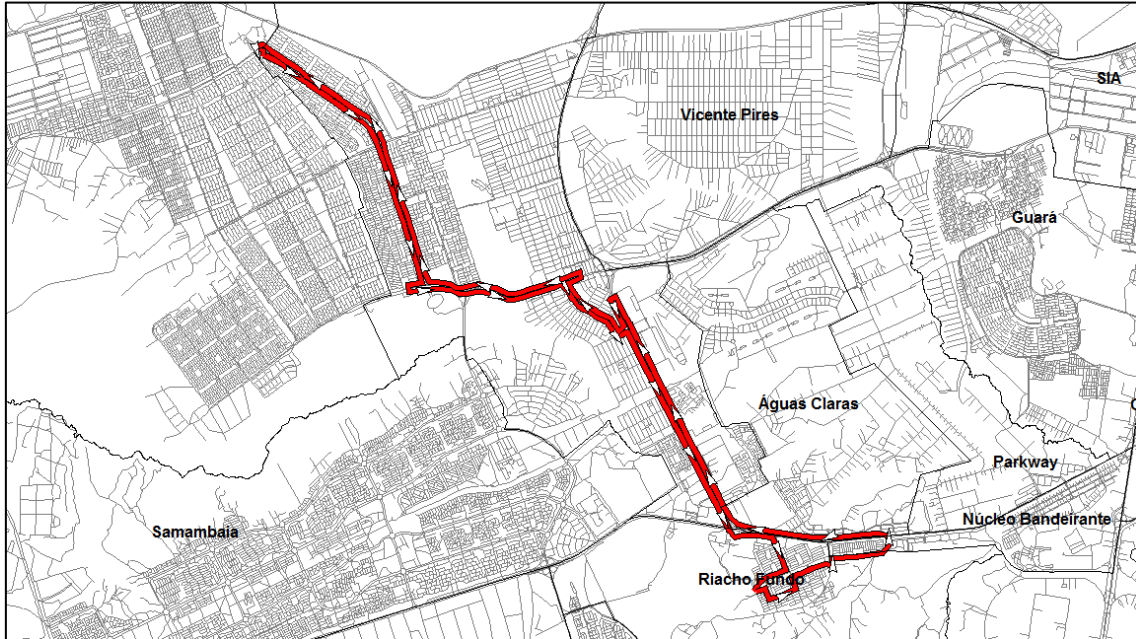
Linha	Total de passageiros transportados	
	Mês	Ano
PC-35-020	33.856	406.276

1.56.3 Tipo de veículo





A Linha CRIADA (PC-35-020) deverá ser operada conforme tipo de veículo especificado na Tabela 13 do Anexo II.2.

1.56.4 Frequência diária mínima da linha CRIADA (PC-35-020)

Deverá ser observada a frequência diária mínima por sentido apresentada na tabela a seguir.

Tabela 332 - Frequência diária mínima da linha Criada (PC-35-020)

Sentido	Frequência Mínima		
	Dia Útil	Sábado	Domingo
Ida	10	10	5
Volta	10	10	5

Para esta linha também deve ser observada, por dia útil, a frequência mínima por sentido por período típico conforme apresentado na tabela a seguir.





Governo do Distrito Federal
Secretaria de Estado de Transportes



Tabela 333 - Frequência mínima por período típico da linha Criada (PC-35-020)

Sentido: Ida			Sentido: Volta				
Faixa horária	Período típico	Frequência mínima no dia útil	Faixa horária	Período típico	Frequência mínima no dia útil		
00:00	00:59	MAD	1	00:00	00:59	MAD	1
01:00	01:59			01:00	01:59		
02:00	02:59			02:00	02:59		
03:00	03:59			03:00	03:59		
04:00	04:59			04:00	04:59		
05:00	05:59	PM	1	05:00	05:59	PM	1
06:00	06:59			06:00	06:59		
07:00	07:59			07:00	07:59		
08:00	08:59	EP	4	08:00	08:59	EP	4
09:00	09:59			09:00	09:59		
10:00	10:59			10:00	10:59		
11:00	11:59			11:00	11:59		
12:00	12:59			12:00	12:59		
13:00	13:59			13:00	13:59		
14:00	14:59			14:00	14:59		
15:00	15:59			15:00	15:59		
16:00	16:59	PT	2	16:00	16:59	PT	2
17:00	17:59			17:00	17:59		
18:00	18:59			18:00	18:59		
19:00	19:59	PPT	1	19:00	19:59	PPT	1
20:00	20:59			20:00	20:59		
21:00	21:59	PN	1	21:00	21:59	PN	1
22:00	22:59			22:00	22:59		
23:00	23:59			23:00	23:59		
Total		10	Total		10		

Períodos típicos:

- MAD: Madrugada
- PM: Pico Manhã
- EP: Entrepico
- PT: Pico Tarde

Anexo II.4.3 - 480

"Brasília – Patrimônio da Humanidade"

Secretaria de Estado de Transportes do Distrito Federal – ST/DF
Anexo do Palácio do Buriti, 15º Andar, Brasília (DF) – CEP: 70.075-900
Telefone: (061) 3441-3405





- PPT: Pós Pico Tarde
- PN: Pico Noite

1.56.5 Tempo de ciclo da linha CRIADA (PC-35-020)

O tempo médio de ciclo durante o período de pico manhã de um dia útil está apresentado na tabela a seguir.

Tabela 334 - Tempo de Ciclo da linha Criada (PC-35-020)

Tempo de Ciclo (minutos)	102
---------------------------------	-----





1.57 Linha CRIADA (PC-35-021)

1.57.1 Itinerário descritivo da linha CRIADA (PC-35-021)

A tabela a seguir apresenta a descrição do itinerário da linha CRIADA (PC-35-021) no Sentido Ida.

Tabela 335 - Itinerário da linha Criada (PC-35-021) no Sentido Ida

NOME	EXTENSÃO (KM)
HÉLIO PRATES	0,74
RETORNO	0,04
HÉLIO PRATES	0,08
QNJ	0,06
QNJ 1	0,21
QNJ	0,06
QNJ 10	0,22
QNJ	0,04
QNJ 17	0,21
QNJ	0,05
QNJ 26	0,25
LJ UM NORTE	2,04
DE LIGAÇÃO TAQUATINGA SAMAMBAIA	0,06
P/ ROD DF-085	0,25
DF-085	2,65
P/ ROD DF-001	0,42
DF-001	4,72
RETORNO	0,03
DF-001	0,13
ACESSO	0,03
ÁGUAS CLARAS	1,03
QS 10 CONJUNTO 110 C	0,11
QS 10 CONJUNTO 210 A	0,07
QS 10 CONJUNTO 210 B	0,04





Governo do Distrito Federal
Secretaria de Estado de Transportes



NOME	EXTENSÃO (KM)
QS 10 CONJUNTO 210 C	0,04
QS 10 CONJUNTO 220 A	0,08
QS 10 CONJUNTO 220 B	0,04
QS 11 CONJUNTO A	0,09
QS 11	0,04
QS 11 CONJUNTO E	0,06
QS 11 CONJUNTO I	0,06
QS 11 CONJUNTO L	0,06
QS 11 CONJUNTO N	0,32
QS 11 CONJUNTO V	0,08
QS 11 CONJUNTO T	0,05
QS 11 CONJUNTO P	0,05
QS 11 CONJUNTO W	0,12
QS 11 CONJUNTO R	0,11
ADE CONJUNTO 4	0,11
ADE CONJUNTO 10	0,22
ADE CONJUNTO 3	0,16
ROTATÓRIA	0,07
ADE CONJUNTO 8	0,07
ADE CONJUNTO 7	0,08
ADE CONJUNTO 6	0,08
ADE CONJUNTO 5	0,06
ROTATÓRIA	0,08
P/ ROD DF-075	0,06
DF-075	0,48
RETORNO	0,04
DF-075	0,3
P/ AV QUATRO	0,05
QUATRO	0,69
RIACHO FUNDO	1,53
QUATRO	0,58
P/ AV SUCUPIRA	0,02
SUCUPIRA	1,2
RETORNO	0,04
SUCUPIRA	0,04
RIACHO FUNDO	0,8

Anexo II.4.3 - 483

"Brasília – Patrimônio da Humanidade"

Secretaria de Estado de Transportes do Distrito Federal – ST/DF
Anexo do Palácio do Buriti, 15º Andar, Brasília (DF) – CEP: 70.075-900
Telefone: (061) 3441-3405





Governo do Distrito Federal
Secretaria de Estado de Transportes



NOME	EXTENSÃO (KM)
QUATRO	0,1
RIACHO FUNDO	0,01
QUATRO	0,21
QS	0,1
QS 12 CONJUNTO 1A	0,02
QS	0,26
QS 12 CONJUNTO 2A	0,02
QS	0,1
SEIS	0,22
RIACHO FUNDO	0,13
RETORNO	0,1
RIACHO FUNDO	0,43
TERMINAL RODOVIÁRIO DO RIACHO FUNDO I	-
SOMA	23,2

A tabela a seguir apresenta a descrição do itinerário da linha CRIADA (PC-35-021) no Sentido Volta.

Tabela 336 - Itinerário da linha Criada (PC-35-021) no Sentido Volta

NOME	EXTENSÃO (KM)
TERMINAL RODOVIÁRIO DO RIACHO FUNDO I	-
RIACHO FUNDO	0,3
SEIS	0,22
QS	0,1
QS 12 CONJUNTO 2A	0,02
QS	0,26
QS 12 CONJUNTO 1A	0,02
QS	0,1
QUATRO	0,21
RIACHO FUNDO	0,77
SUCUPIRA	1,05
P/ AV QUATRO	0,02
QUATRO	0,58
RIACHO FUNDO	0,01

Anexo II.4.3 - 484

"Brasília – Patrimônio da Humanidade"

Secretaria de Estado de Transportes do Distrito Federal – ST/DF
Anexo do Palácio do Buriti, 15º Andar, Brasília (DF) – CEP: 70.075-900
Telefone: (061) 3441-3405





Governo do Distrito Federal
Secretaria de Estado de Transportes



NOME	EXTENSÃO (KM)
QUATRO	0,79
P/ ROD DF-075	0,05
DF-075	1,01
RETORNO	0,08
DF-075	0,77
ACESSO	0,06
ROTATÓRIA	0,04
ADE CONJUNTO 11	0,14
ADE CONJUNTO 12	0,08
ADE CONJUNTO 13	0,07
ROTATÓRIA	0,07
ADE CONJUNTO 3	0,16
ADE CONJUNTO 10	0,22
ADE CONJUNTO 4	0,11
QS 11 CONJUNTO R	0,11
QS 11 CONJUNTO W	0,12
QS 11 CONJUNTO P	0,05
QS 11 CONJUNTO T	0,05
QS 11 CONJUNTO V	0,08
QS 11 CONJUNTO N	0,32
QS 11 CONJUNTO L	0,06
QS 11 CONJUNTO I	0,06
QS 11 CONJUNTO E	0,06
QS 11	0,04
QS 11 CONJUNTO A	0,09
QS 10 CONJUNTO 220 B	0,04
QS 10 CONJUNTO 220 A	0,08
QS 10 CONJUNTO 210 C	0,04
QS 10 CONJUNTO 210 B	0,04
QS 10 CONJUNTO 210 A	0,07
QS 10 CONJUNTO 110 C	0,11
ÁGUAS CLARAS	1,03
ACESSO	0,03
DF-001	4,99
P/ ROD DF-085	0,23
DF-085	1,01

Anexo II.4.3 - 485

"Brasília – Patrimônio da Humanidade"

Secretaria de Estado de Transportes do Distrito Federal – ST/DF
Anexo do Palácio do Buriti, 15º Andar, Brasília (DF) – CEP: 70.075-900
Telefone: (061) 3441-3405





NOME	EXTENSÃO (KM)
C 10	0,06
C 11	0,19
P/ AV SANDU	0,06
SANDU	1,34
CNB 14	0,14
SANDU	0,24
QNE 5	0,22
QNE 14	0,22
QNE 15	0,22
QNE 24	0,22
QNE 25	0,22
QNE 34	0,28
QNE 35	0,27
ACESSO	0,05
HÉLIO PRATES	0,98
SOMA	20,73

A figura a seguir mostra o itinerário da linha CRIADA (PC-35-021).



Figura 57 - Mapa da linha Criada (PC-35-021)

Anexo II.4.3 - 486

"Brasília – Patrimônio da Humanidade"



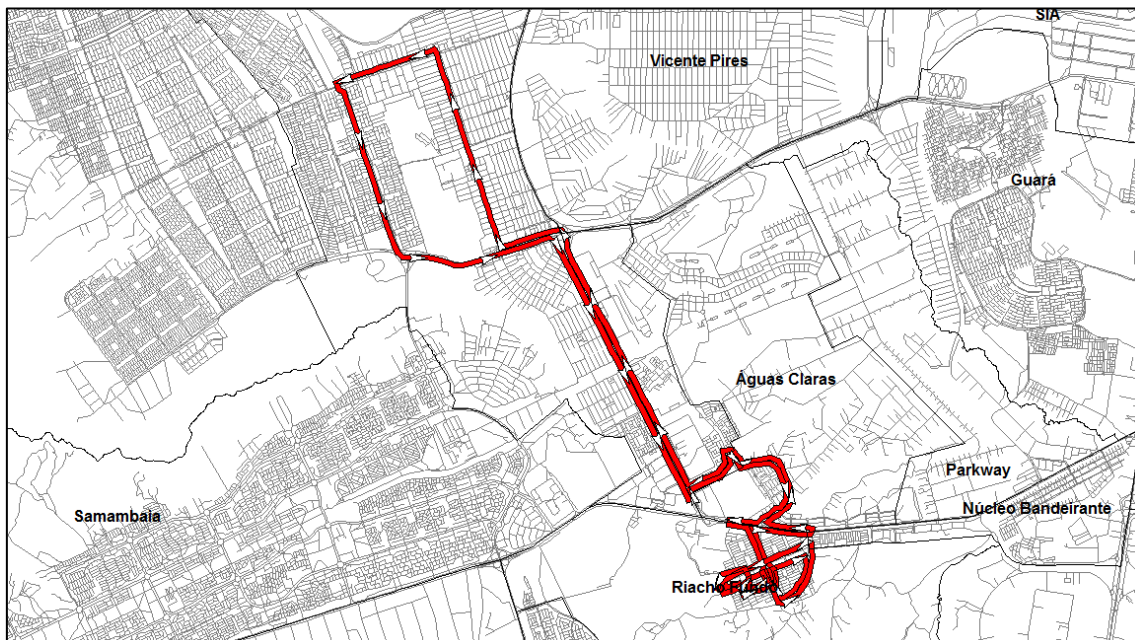

1.57.2 Demanda horária da linha CRIADA (PC-35-021)

A tabela a seguir apresenta a demanda mensal e anual da linha CRIADA (PC-35-021).

Tabela 337 - Demanda da linha Criada (PC-35-021)

Linha	Total de passageiros transportados	
	Mês	Ano
PC-35-021	39.595	475.137

1.57.3 Tipo de veículo

A Linha CRIADA (PC-35-021) deverá ser operada conforme tipo de veículo especificado na Tabela 13 do Anexo II.2.

1.57.4 Frequência diária mínima da linha CRIADA (PC-35-021)

Deverá ser observada a frequência diária mínima por sentido apresentada na tabela a seguir.

Tabela 338 - Frequência diária mínima da linha Criada (PC-35-021)

Sentido	Frequência Mínima		
	Dia Útil	Sábado	Domingo
Ida	11	9	5
Volta	11	9	5





Governo do Distrito Federal
Secretaria de Estado de Transportes



Para esta linha também deve ser observada, por dia útil, a frequência mínima por sentido por período típico conforme apresentado na tabela a seguir.

Tabela 339 - Frequência mínima por período típico da linha Criada (PC-35-021)

Sentido: Ida			Sentido: Volta				
Faixa horária	Período típico	Frequência mínima no dia útil	Faixa horária	Período típico	Frequência mínima no dia útil		
00:00	00:59	MAD	0	00:00	00:59	MAD	0
01:00	01:59			01:00	01:59		
02:00	02:59			02:00	02:59		
03:00	03:59			03:00	03:59		
04:00	04:59			04:00	04:59		
05:00	05:59	PM	3	05:00	05:59	PM	1
06:00	06:59			06:00	06:59		
07:00	07:59			07:00	07:59		
08:00	08:59	EP	4	08:00	08:59	EP	4
09:00	09:59			09:00	09:59		
10:00	10:59			10:00	10:59		
11:00	11:59			11:00	11:59		
12:00	12:59			12:00	12:59		
13:00	13:59			13:00	13:59		
14:00	14:59			14:00	14:59		
15:00	15:59			15:00	15:59		
16:00	16:59	PT	2	16:00	16:59	PT	4
17:00	17:59			17:00	17:59		
18:00	18:59			18:00	18:59		
19:00	19:59	PPT	1	19:00	19:59	PPT	1
20:00	20:59			20:00	20:59		
21:00	21:59	PN	1	21:00	21:59	PN	1
22:00	22:59			22:00	22:59		
23:00	23:59			23:00	23:59		
Total			11	Total			11





Períodos típicos:

- MAD: Madrugada
- PM: Pico Manhã
- EP: Entrepico
- PT: Pico Tarde
- PPT: Pós Pico Tarde
- PN: Pico Noite

1.57.5 Tempo de ciclo da linha CRIADA (PC-35-021)

O tempo médio de ciclo durante o período de pico manhã de um dia útil está apresentado na tabela a seguir.

Tabela 340 - Tempo de Ciclo da linha Criada (PC-35-021)

Tempo de Ciclo (minutos)	110
---------------------------------	------------





1.58 Linha CRIADA (PL-13-001)

1.58.1 Itinerário descritivo da linha CRIADA (PL-13-001)

A tabela a seguir apresenta a descrição do itinerário da linha CRIADA (PL-13-001) no Sentido Ida.

Tabela 341 - Itinerário da linha Criada (PL-13-001) no Sentido Ida

NOME	EXTENSÃO (KM)
ESTAÇÃO DE METRÔ FURNAS	-
QN 122 CONJUNTO 11	0,08
QR 122 CONJUNTO 1	0,06
QR 122 CONJUNTO 2	0,03
QR 122 CONJUNTO 3	0,05
QR 122 CONJUNTO 4	0,04
QR 122 CONJUNTO 5	0,06
QR 122 CONJUNTO 6	0,14
QN 122 CONJUNTO 1	0,02
QN 122 CONJUNTO 5	0,03
LESTE	0,63
ROTATÓRIA	0,12
LESTE	0,55
ROTATÓRIA	0,12
LESTE	0,58
EPCT	0,12
P/ ROD BR-060	0,22
BR-060 - PISTA LATERAL	0,1
DF-075 - PISTA LATERAL	0,53
DF-075	11,14
P/ ROD DF-003 - PISTA LATERAL	0,56
DF-003 - PISTA LATERAL	1,54
P/ ROD DF-003	0,05
DF-003	3,63





Governo do Distrito Federal
Secretaria de Estado de Transportes



NOME	EXTENSÃO (KM)
P/ EPIG	0,31
EPIG	4,12
SIG QUADRA 3	0,15
SIG QUADRA 1	0,79
PMU	0,2
S UM OESTE	3,04
DF-002	0,2
ACESSO	0,14
P/ VIA N UM OESTE	0,06
N UM OESTE	0,6
P/ VIA W TRÊS NORTE	0,2
W TRÊS NORTE	6,73
L QUATRO NORTE	0,24
ACESSO	0,25
P/ ROD DF-002	0,16
DF-002	0,32
DF-007	0,37
P/ ROD DF-009	0,46
DF-009	9,21
SOMA	47,95

A tabela a seguir apresenta a descrição do itinerário da linha CRIADA (PL-13-001) no Sentido Volta.

Tabela 342 - Itinerário da linha Criada (PL-13-001) no Sentido Volta

NOME	EXTENSÃO (KM)
DF-009	7,99
EPPN	0,02
DF-009	1,7
P/ ROD DF-007	0,48
DF-007	0,39
DF-002	0,31
ACESSO	0,45
W TRÊS NORTE	0,22

Anexo II.4.3 - 491

"Brasília – Patrimônio da Humanidade"

Secretaria de Estado de Transportes do Distrito Federal – ST/DF
Anexo do Palácio do Buriti, 15º Andar, Brasília (DF) – CEP: 70.075-900
Telefone: (061) 3441-3405





Governo do Distrito Federal
Secretaria de Estado de Transportes



NOME	EXTENSÃO (KM)
L QUATRO NORTE	0,2
RETORNO	0,04
L QUATRO NORTE	0,21
W TRÊS NORTE	7,17
W TRÊS SUL	0,06
ACESSO	0,61
S UM OESTE	0,46
DF-002	0,2
ACESSO	0,14
P/ VIA N UM OESTE	0,06
N UM OESTE	3,17
EMO	0,2
S UM OESTE	0,29
PMU	0,17
SIG QUADRA 2	0,34
SIG QUADRA 6	0,45
SIG QUADRA 8	0,17
SIG	0,03
SIG QUADRA 8	0,22
EPIG	4,05
DF-085	0,12
P/ ROD DF-003	0,19
DF-003	4,23
DF-003 - PISTA LATERAL	1,38
P/ ROD DF-075	0,42
DF-075	11,15
DF-075 - PISTA LATERAL	0,2
P/ AV LESTE	0,45
LESTE	0,26
ROTATÓRIA	0,12
LESTE	0,55
ROTATÓRIA	0,12
LESTE	1,12
RETORNO	0,06
LESTE	0,25
QN 122 CONJUNTO 8	0,1

Anexo II.4.3 - 492

"Brasília – Patrimônio da Humanidade"

Secretaria de Estado de Transportes do Distrito Federal – ST/DF
Anexo do Palácio do Buriti, 15º Andar, Brasília (DF) – CEP: 70.075-900
Telefone: (061) 3441-3405





NOME	EXTENSÃO (KM)
QN 122 CONJUNTO 3	0,07
QN 122	0,07
QN 122 CONJUNTO 11	0,06
ESTAÇÃO DE METRÔ FURNAS	-
SOMA	50,72

A figura a seguir mostra o itinerário da linha CRIADA (PL-13-001).



Figura 58 - Mapa da linha Criada (PL-13-001)

1.58.2 Demanda horária da linha CRIADA (PL-13-001)

A tabela a seguir apresenta a demanda mensal e anual da linha CRIADA (PL-13-001).

Tabela 343 - Demanda da linha Criada (PL-13-001)

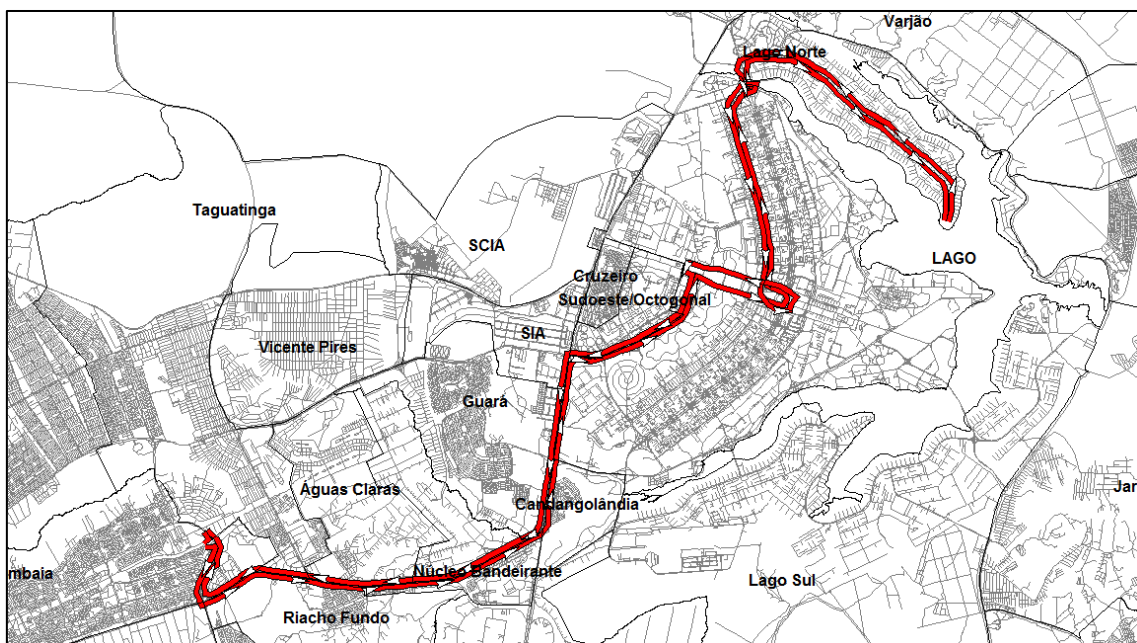
Linha	Total de passageiros transportados
-------	------------------------------------

Anexo II.4.3 - 493

"Brasília - Patrimônio da Humanidade"





Governo do Distrito Federal
Secretaria de Estado de Transportes



	Mês	Ano
PL-13-001	1.421	17.049

1.58.3 Tipo de veículo

A Linha CRIADA (PL-13-001) deverá ser operada conforme tipo de veículo especificado na Tabela 13 do Anexo II.2.

1.58.4 Frequência diária mínima da linha CRIADA (PL-13-001)

Deverá ser observada a frequência diária mínima por sentido apresentada na tabela a seguir.

Tabela 344 - Frequência diária mínima da linha Criada (PL-13-001)

Sentido	Frequência Mínima		
	Dia Útil	Sábado	Domingo
Ida	5	2	0
Volta	5	2	0

Para esta linha também deve ser observada, por dia útil, a frequência mínima por sentido por período típico conforme apresentado na tabela a seguir.





Governo do Distrito Federal
Secretaria de Estado de Transportes



Tabela 345 - Frequência mínima por período típico da linha Criada (PL-13-001)

Sentido: Ida			Sentido: Volta		
Faixa horária	Período típico	Frequência mínima no dia útil	Faixa horária	Período típico	Frequência mínima no dia útil
00:00	00:59	0	00:00	00:59	0
01:00	01:59		01:00	01:59	
02:00	02:59		02:00	02:59	
03:00	03:59		03:00	03:59	
04:00	04:59		04:00	04:59	
05:00	05:59	1	05:00	05:59	1
06:00	06:59		06:00	06:59	
07:00	07:59		07:00	07:59	
08:00	08:59	1	08:00	08:59	1
09:00	09:59		09:00	09:59	
10:00	10:59		10:00	10:59	
11:00	11:59		11:00	11:59	
12:00	12:59		12:00	12:59	
13:00	13:59		13:00	13:59	
14:00	14:59		14:00	14:59	
15:00	15:59		15:00	15:59	
16:00	16:59	1	16:00	16:59	1
17:00	17:59		17:00	17:59	
18:00	18:59		18:00	18:59	
19:00	19:59	1	19:00	19:59	1
20:00	20:59		20:00	20:59	
21:00	21:59	1	21:00	21:59	1
22:00	22:59		22:00	22:59	
23:00	23:59		23:00	23:59	
Total		5	Total		5

Períodos típicos:

- MAD: Madrugada
- PM: Pico Manhã
- EP: Entrepico
- PT: Pico Tarde

Anexo II.4.3 - 495

"Brasília – Patrimônio da Humanidade"

Secretaria de Estado de Transportes do Distrito Federal – ST/DF
Anexo do Palácio do Buriti, 15º Andar, Brasília (DF) – CEP: 70.075-900
Telefone: (061) 3441-3405





- PPT: Pós Pico Tarde
- PN: Pico Noite

1.58.5 Tempo de ciclo da linha CRIADA (PL-13-001)

O tempo médio de ciclo durante o período de pico manhã de um dia útil está apresentado na tabela a seguir.

Tabela 346 - Tempo de Ciclo da linha Criada (PL-13-001)

Tempo de Ciclo (minutos)	228
---------------------------------	-----





1.59 Linha 0,129 (PL-23-001)

1.59.1 Itinerário descritivo da linha 0,129 (PL-23-001)

A tabela a seguir apresenta a descrição do itinerário da linha 0,129 (PL-23-001) no Sentido Ida.

Tabela 347 - Itinerário da linha 0,129 (PL-23-001) no Sentido Ida

NOME	EXTENSÃO (KM)
TERMINAL RODOVIÁRIO DO PARANOÁ	-
ROTATÓRIA	0,03
PARANOÁ BLOCO 23	0,38
PARANOÁ BLOCO 21	0,2
PARANOÁ BLOCO 19	0,2
PARANOÁ BLOCO 17	0,22
ROTATÓRIA	0,06
PARANOÁ BLOCO 15	0,15
PARANOÁ BLOCO 13	0,04
PARANOÁ BLOCO 11	0,16
PARANOÁ BLOCO 9	0,18
PARANOÁ BLOCO 7	0,09
PARANOÁ BLOCO 5	0,2
PARANOÁ BLOCO 3	0,14
PARANOÁ BLOCO 1	0,13
ALTA TENSÃO	0,78
DF-001	1,56
ROTATÓRIA	0,32
DF-001	2,23
DF-025	23,3
ROTATÓRIA	0,29
DF-047	5,4
ROTATÓRIA	0,44
DF-025	2,59





Governo do Distrito Federal
Secretaria de Estado de Transportes



NOME	EXTENSÃO (KM)
P/ ROD DF-003	0,33
DF-003	1,35
P/ ROD DF-075	0,37
DF-075	0,74
ACESSO	0,02
NB-01	0,11
ROTATÓRIA	0,02
NB-01	0,08
CENTRAL	0,03
CENTRAL BLOCOS 227/359	0,15
CENTRAL BLOCOS 379/505	0,14
CENTRAL BLOCOS 525/635	0,16
CENTRAL BLOCO 655	0,03
CENTRAL ÁREA ESPECIAL 11	0,1
ROTATÓRIA	0,02
CENTRAL BLOCOS 790/880	0,14
CENTRAL BLOCO 885	0,04
CENTRAL BLOCO 925	0,03
CENTRAL BLOCO 945	0,03
CENTRAL BLOCO 965	0,03
CENTRAL BLOCO 985	0,03
CENTRAL BLOCO 1005	0,03
CENTRAL BLOCO 1025	0,03
CENTRAL BLOCO 1045	0,03
CENTRAL BLOCO 1065	0,03
CENTRAL BLOCO 1085	0,03
CENTRAL BLOCO 1105	0,03
CENTRAL BLOCO 1125	0,03
CENTRAL BLOCO 1145	0,03
CENTRAL BLOCO 1165	0,03
CENTRAL BLOCO 1185	0,04
ROTATÓRIA	0,02
CENTRAL BLOCO 1265	0,07
CENTRAL BLOCO 1285	0,03
CENTRAL BLOCO 1305	0,03
CENTRAL BLOCOS 1315/1425	0,16

Anexo II.4.3 - 498

"Brasília – Patrimônio da Humanidade"

Secretaria de Estado de Transportes do Distrito Federal – ST/DF
Anexo do Palácio do Buriti, 15º Andar, Brasília (DF) – CEP: 70.075-900
Telefone: (061) 3441-3405





Governo do Distrito Federal
Secretaria de Estado de Transportes



NOME	EXTENSÃO (KM)
CENTRAL BLOCO 1445	0,03
CENTRAL BLOCO 1465	0,03
CENTRAL BLOCO 1485	0,03
CENTRAL BLOCO 1505	0,03
CENTRAL BLOCO 1525	0,03
CENTRAL BLOCO 1545	0,03
CENTRAL BLOCO 1565	0,03
CENTRAL BLOCO 1585	0,03
CENTRAL BLOCO 1605	0,03
CENTRAL BLOCO 1625	0,03
CENTRAL BLOCO 1645	0,03
ROTATÓRIA	0,03
NB CINCO	0,09
ROTATÓRIA	0,03
NB CINCO	0,1
ROTATÓRIA	0,04
CONTORNO	0,35
TERMINAL RODOVIÁRIO DO NÚCLEO BANDEIRANTE	-
SOMA	44,63

A tabela a seguir apresenta a descrição do itinerário da linha 0,129 (PL-23-001) no Sentido Volta.

Tabela 348 - Itinerário da linha 0,129 (PL-23-001) no Sentido Volta

NOME	EXTENSÃO (KM)
TERMINAL RODOVIÁRIO DO NÚCLEO BANDEIRANTE	-
CONTORNO	0,35
ROTATÓRIA	0
NB CINCO	0,1
ROTATÓRIA	0,03
NB CINCO	0,09
CENTRAL	0,13
CENTRAL BLOCOS 1420/1550	0,2
CENTRAL	0,29

Anexo II.4.3 - 499

"Brasília – Patrimônio da Humanidade"

Secretaria de Estado de Transportes do Distrito Federal – ST/DF
Anexo do Palácio do Buriti, 15º Andar, Brasília (DF) – CEP: 70.075-900
Telefone: (061) 3441-3405





Governo do Distrito Federal
Secretaria de Estado de Transportes



NOME	EXTENSÃO (KM)
ROTATÓRIA	0,02
CENTRAL BLOCOS 1124/1226	0,12
CENTRAL BLOCOS 990/1120	0,19
CENTRAL	0,3
ROTATÓRIA	0,02
CENTRAL	0,12
CENTRAL BLOCOS 518/680	0,18
CENTRAL BLOCOS 379/505	0,19
CENTRAL BLOCOS 294/372	0,13
ROTATÓRIA	0,04
NB-01	0,08
ROTATÓRIA	0,02
NB-01	0,11
DF-075	0,51
ACESSO	0,26
DF-003	1,22
P/ ROD DF-025	0,3
DF-025	2,9
ROTATÓRIA	0,02
DF-047	5,24
P/ ROD DF-025	0,48
DF-025	23,11
DF-001	3,86
ALTA TENSÃO	0,54
PARANOÁ BLOCO 2	0,26
PARANOÁ BLOCO 4	0,24
PARANOÁ BLOCO 6	0,08
PARANOÁ BLOCO 8	0,16
PARANOÁ BLOCO 10	0,13
PARANOÁ BLOCO 12	0,17
PARANOÁ BLOCO 14	0,15
ROTATÓRIA	0,06
PARANOÁ BLOCO 16	0,17
PARANOÁ BLOCO 18	0,04
PARANOÁ BLOCO 20	0,21
PARANOÁ BLOCO 22	0,22

Anexo II.4.3 - 500

"Brasília – Patrimônio da Humanidade"

Secretaria de Estado de Transportes do Distrito Federal – ST/DF
Anexo do Palácio do Buriti, 15º Andar, Brasília (DF) – CEP: 70.075-900
Telefone: (061) 3441-3405





NOME	EXTENSÃO (KM)
PARANOÁ BLOCO 24	0,23
PARANOÁ BLOCO 26	0,12
PARANOÁ	0,02
ROTATÓRIA	0,19
TERMINAL RODOVIÁRIO DO PARANOÁ	-
SOMA	43,6

A figura a seguir mostra o itinerário da linha 0,129 (PL-23-001).



Figura 59 - Mapa da linha 0,129 (PL-23-001)

1.59.2 Demanda horária da linha 0,129 (PL-23-001)

A tabela a seguir apresenta a demanda mensal e anual da linha 0,129 (PL-23-001).



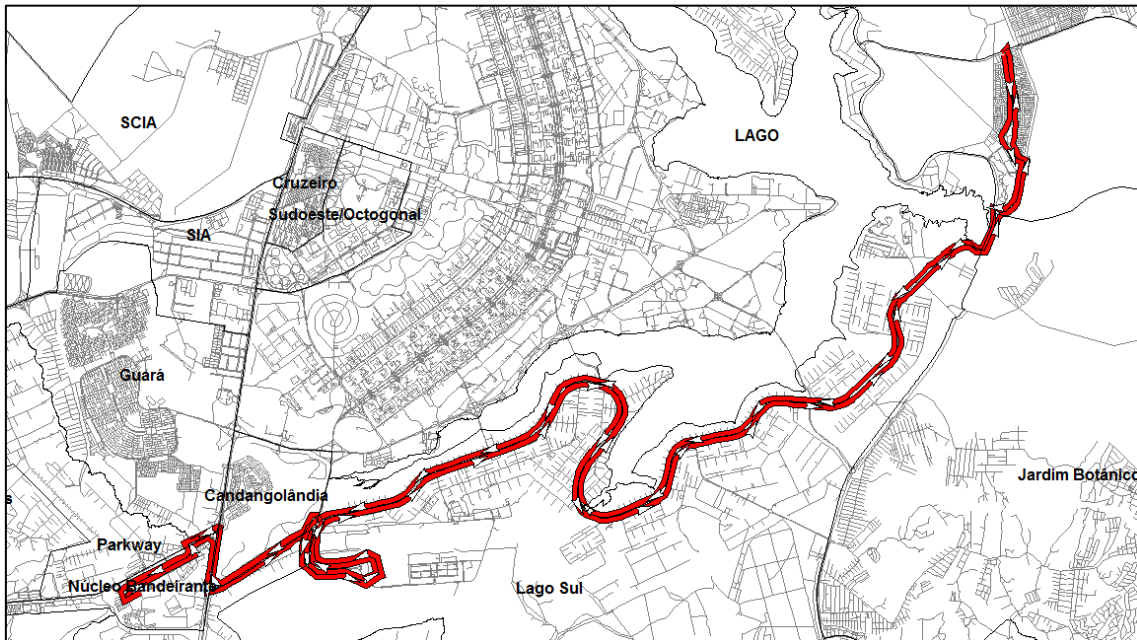

Governo do Distrito Federal
Secretaria de Estado de Transportes



Tabela 349 - Demanda da linha 0,129 (PL-23-001)

Linha	Total de passageiros transportados	
	Mês	Ano
PL-23-001	11.385	136.625

1.59.3 Tipo de veículo

A Linha 0,129 (PL-23-001) deverá ser operada conforme tipo de veículo especificado na Tabela 13 do Anexo II.2.

1.59.4 Frequência diária mínima da linha 0,129 (PL-23-001)

Deverá ser observada a frequência diária mínima por sentido apresentada na tabela a seguir.

Tabela 350 - Frequência diária mínima da linha 0,129 (PL-23-001)

Sentido	Frequência Mínima		
	Dia Útil	Sábado	Domingo
Ida	8	3	4
Volta	7	3	4

Para esta linha também deve ser observada, por dia útil, a frequência mínima por sentido por período típico conforme apresentado na tabela a seguir.





Governo do Distrito Federal
Secretaria de Estado de Transportes



Tabela 351 - Frequência mínima por período típico da linha 0,129 (PL-23-001)

Sentido: Ida			Sentido: Volta				
Faixa horária		Período típico	Frequência mínima no dia útil	Faixa horária		Período típico	Frequência mínima no dia útil
00:00	00:59	MAD	1	00:00	00:59	MAD	1
01:00	01:59			01:00	01:59		
02:00	02:59			02:00	02:59		
03:00	03:59			03:00	03:59		
04:00	04:59			04:00	04:59		
05:00	05:59	PM	2	05:00	05:59	PM	1
06:00	06:59			06:00	06:59		
07:00	07:59			07:00	07:59		
08:00	08:59	EP	2	08:00	08:59	EP	2
09:00	09:59			09:00	09:59		
10:00	10:59			10:00	10:59		
11:00	11:59			11:00	11:59		
12:00	12:59			12:00	12:59		
13:00	13:59			13:00	13:59		
14:00	14:59			14:00	14:59		
15:00	15:59			15:00	15:59		
16:00	16:59	PT	1	16:00	16:59	PT	1
17:00	17:59			17:00	17:59		
18:00	18:59			18:00	18:59		
19:00	19:59	PPT	1	19:00	19:59	PPT	1
20:00	20:59			20:00	20:59		
21:00	21:59	PN	1	21:00	21:59	PN	1
22:00	22:59			22:00	22:59		
23:00	23:59			23:00	23:59		
Total			8	Total			7

Períodos típicos:

- MAD: Madrugada
- PM: Pico Manhã
- EP: Entrepico
- PT: Pico Tarde

Anexo II.4.3 - 503

"Brasília – Patrimônio da Humanidade"

Secretaria de Estado de Transportes do Distrito Federal – ST/DF
Anexo do Palácio do Buriti, 15º Andar, Brasília (DF) – CEP: 70.075-900
Telefone: (061) 3441-3405





- PPT: Pós Pico Tarde
- PN: Pico Noite

1.59.5 Tempo de ciclo da linha 0,129 (PL-23-001)

O tempo médio de ciclo durante o período de pico manhã de um dia útil está apresentado na tabela a seguir.

Tabela 352 - Tempo de Ciclo da linha 0,129 (PL-23-001)

Tempo de Ciclo (minutos)	204
---------------------------------	------------





1.60 Linha CRIADA (PL-23-002)

1.60.1 Itinerário descritivo da linha CRIADA (PL-23-002)

A tabela a seguir apresenta a descrição do itinerário da linha CRIADA (PL-23-002) no Sentido Ida.

Tabela 353 - Itinerário da linha Criada (PL-23-002) no Sentido Ida

NOME	EXTENSÃO (KM)
ESTAÇÃO DE METRÔ FURNAS	-
QN 122 CONJUNTO 11	0,08
QR 122 CONJUNTO 1	0,06
QR 122 CONJUNTO 2	0,03
QR 122 CONJUNTO 3	0,05
QR 122 CONJUNTO 4	0,04
QR 122 CONJUNTO 5	0,06
QR 122 CONJUNTO 6	0,14
QN 122 CONJUNTO 1	0,02
QN 122 CONJUNTO 5	0,03
LESTE	0,63
ROTATÓRIA	0,2
SUL	0,92
DF-075	0,53
DF-075 - PISTA LATERAL	0,49
BR-060 - PISTA LATERAL	0,09
P/ AV LESTE	0,24
LESTE	0,05
EPCT	0,12
P/ ROD BR-060	0,22
BR-060 - PISTA LATERAL	0,1
DF-075 - PISTA LATERAL	0,53
DF-075	10,99
ACESSO	0,26





Governo do Distrito Federal
Secretaria de Estado de Transportes



NOME	EXTENSÃO (KM)
DF-003	1,22
P/ ROD DF-025	0,3
DF-025	2,57
P/ ROD DF-047	0,38
DF-047	4,87
P/ ROD DF-025	0,48
DF-025	23,11
DF-001	3,86
ALTA TENSÃO	0,54
PARANOÁ BLOCO 2	0,26
PARANOÁ BLOCO 4	0,24
PARANOÁ BLOCO 6	0,08
PARANOÁ BLOCO 8	0,16
PARANOÁ BLOCO 10	0,13
PARANOÁ BLOCO 12	0,17
PARANOÁ BLOCO 14	0,15
ROTATÓRIA	0,06
PARANOÁ BLOCO 16	0,17
PARANOÁ BLOCO 18	0,04
PARANOÁ BLOCO 20	0,21
PARANOÁ BLOCO 22	0,22
PARANOÁ BLOCO 24	0,23
PARANOÁ BLOCO 26	0,12
PARANOÁ	0,02
ROTATÓRIA	0,19
TERMINAL RODOVIÁRIO DO PARANOÁ	-
SOMA	55,66

A tabela a seguir apresenta a descrição do itinerário da linha CRIADA (PL-23-002) no Sentido Volta.

Tabela 354 - Itinerário da linha Criada (PL-23-002) no Sentido Volta

NOME	EXTENSÃO (KM)
TERMINAL RODOVIÁRIO DO PARANOÁ	-

Anexo II.4.3 - 506

"Brasília – Patrimônio da Humanidade"

Secretaria de Estado de Transportes do Distrito Federal – ST/DF
Anexo do Palácio do Buriti, 15º Andar, Brasília (DF) – CEP: 70.075-900
Telefone: (061) 3441-3405





Governo do Distrito Federal
Secretaria de Estado de Transportes



NOME	EXTENSÃO (KM)
ROTATÓRIA	0,03
PARANOÁ BLOCO 23	0,38
PARANOÁ BLOCO 21	0,2
PARANOÁ BLOCO 19	0,2
PARANOÁ BLOCO 17	0,22
ROTATÓRIA	0,06
PARANOÁ BLOCO 15	0,15
PARANOÁ BLOCO 13	0,04
PARANOÁ BLOCO 11	0,16
PARANOÁ BLOCO 9	0,18
PARANOÁ BLOCO 7	0,09
PARANOÁ BLOCO 5	0,2
PARANOÁ BLOCO 3	0,14
PARANOÁ BLOCO 1	0,13
ALTA TENSÃO	0,78
DF-001	1,56
ROTATÓRIA	0,32
DF-001	2,23
DF-025	23,3
ROTATÓRIA	0,29
DF-047	5,4
ROTATÓRIA	0,44
DF-025	2,59
P/ ROD DF-003	0,33
DF-003	1,35
P/ ROD DF-075	0,37
DF-075	10,61
SUL	0,73
P/ AV LESTE	0,34
LESTE	0,92
RETORNO	0,06
LESTE	0,25
QN 122 CONJUNTO 8	0,1
QN 122 CONJUNTO 3	0,07
QN 122	0,07
QN 122 CONJUNTO 11	0,06

Anexo II.4.3 - 507

"Brasília – Patrimônio da Humanidade"

Secretaria de Estado de Transportes do Distrito Federal – ST/DF
Anexo do Palácio do Buriti, 15º Andar, Brasília (DF) – CEP: 70.075-900
Telefone: (061) 3441-3405





Governo do Distrito Federal
Secretaria de Estado de Transportes



NOME	EXTENSÃO (KM)
ESTAÇÃO DE METRÔ FURNAS	-
SOMA	54,35

A figura a seguir mostra o itinerário da linha CRIADA (PL-23-002).



Figura 60 - Mapa da linha Criada (PL-23-002)

1.60.2 Demanda horária da linha CRIADA (PL-23-002)

A tabela a seguir apresenta a demanda mensal e anual da linha CRIADA (PL-23-002).

Tabela 355 - Demanda da linha Criada (PL-23-002)

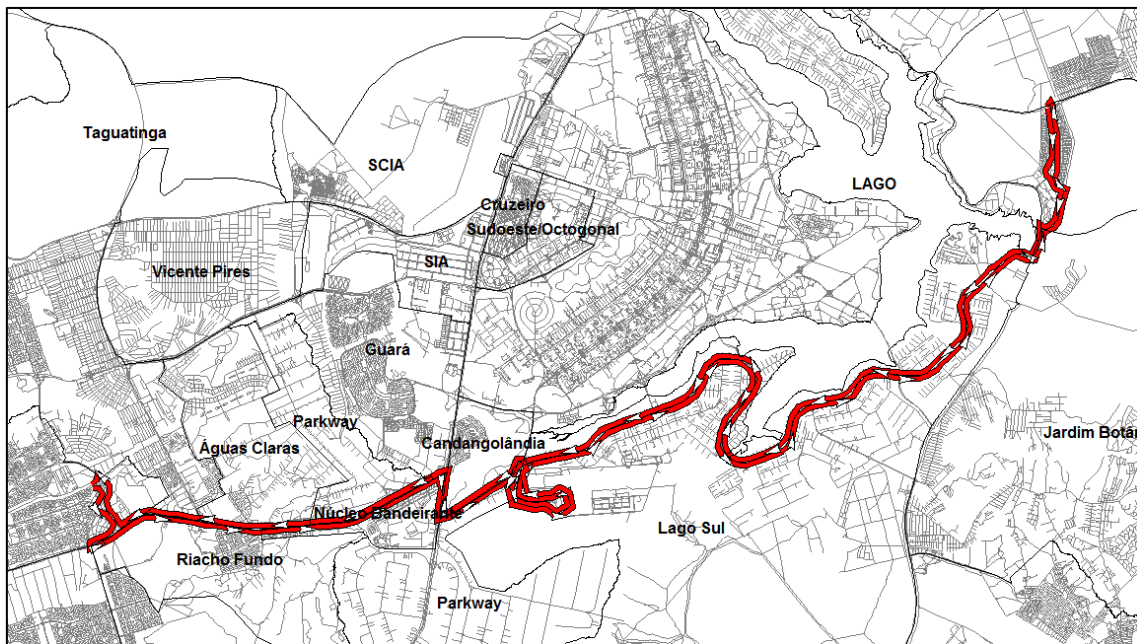
Linha	Total de passageiros transportados	
	Mês	Ano
PL-23-002	18.319	219.823

Anexo II.4.3 - 508

"Brasília – Patrimônio da Humanidade"

Secretaria de Estado de Transportes do Distrito Federal – ST/DF
Anexo do Palácio do Buriti, 15º Andar, Brasília (DF) – CEP: 70.075-900
Telefone: (061) 3441-3405





1.60.3 Tipo de veículo

A Linha CRIADA (PL-23-002) deverá ser operada conforme tipo de veículo especificado na Tabela 13 do Anexo II.2.

1.60.4 Frequência diária mínima da linha CRIADA (PL-23-002)

Deverá ser observada a frequência diária mínima por sentido apresentada na tabela a seguir.

Tabela 356 - Frequência diária mínima da linha Criada (PL-23-002)

Sentido	Frequência Mínima		
	Dia Útil	Sábado	Domingo
Ida	8	3	2
Volta	7	3	2

Para esta linha também deve ser observada, por dia útil, a frequência mínima por sentido por período típico conforme apresentado na tabela a seguir.





Governo do Distrito Federal
Secretaria de Estado de Transportes



Tabela 357 - Frequência mínima por período típico da linha Criada (PL-23-002)

Sentido: Ida			Sentido: Volta				
Faixa horária		Período típico	Frequência mínima no dia útil	Faixa horária		Período típico	Frequência mínima no dia útil
00:00	00:59	MAD	1	00:00	00:59	MAD	1
01:00	01:59			01:00	01:59		
02:00	02:59			02:00	02:59		
03:00	03:59			03:00	03:59		
04:00	04:59			04:00	04:59		
05:00	05:59	PM	3	05:00	05:59	PM	1
06:00	06:59			06:00	06:59		
07:00	07:59			07:00	07:59		
08:00	08:59	EP	1	08:00	08:59	EP	1
09:00	09:59			09:00	09:59		
10:00	10:59			10:00	10:59		
11:00	11:59			11:00	11:59		
12:00	12:59			12:00	12:59		
13:00	13:59			13:00	13:59		
14:00	14:59			14:00	14:59		
15:00	15:59			15:00	15:59		
16:00	16:59	PT	1	16:00	16:59	PT	2
17:00	17:59			17:00	17:59		
18:00	18:59			18:00	18:59		
19:00	19:59	PPT	1	19:00	19:59	PPT	1
20:00	20:59			20:00	20:59		
21:00	21:59	PN	1	21:00	21:59	PN	1
22:00	22:59			22:00	22:59		
23:00	23:59			23:00	23:59		
Total			8	Total			7

Períodos típicos:

- MAD: Madrugada
- PM: Pico Manhã
- EP: Entrepico
- PT: Pico Tarde

Anexo II.4.3 - 510

"Brasília – Patrimônio da Humanidade"

Secretaria de Estado de Transportes do Distrito Federal – ST/DF
Anexo do Palácio do Buriti, 15º Andar, Brasília (DF) – CEP: 70.075-900
Telefone: (061) 3441-3405





- PPT: Pós Pico Tarde
- PN: Pico Noite

1.60.5 Tempo de ciclo da linha CRIADA (PL-23-002)

O tempo médio de ciclo durante o período de pico manhã de um dia útil está apresentado na tabela a seguir.

Tabela 358 - Tempo de Ciclo da linha Criada (PL-23-002)

Tempo de Ciclo (minutos)	254
---------------------------------	-----





1.61 Linha CRIADA (PL-34-001)

1.61.1 Itinerário descritivo da linha CRIADA (PL-34-001)

A tabela a seguir apresenta a descrição do itinerário da linha CRIADA (PL-34-001) no Sentido Ida.

Tabela 359 - Itinerário da linha Criada (PL-34-001) no Sentido Ida

NOME	EXTENSÃO (KM)
ESTAÇÃO DE METRÔ CEILÂNDIA	-
HÉLIO PRATES	5,21
QNE 27	0,13
QND 47	0,13
QNE 26	0,15
QND 28	0,14
QNE 17	0,11
QND 27	0,11
QNE 16	0,11
QND 14	0,11
QNE 7	0,11
QND 13	0,11
QNE 6	0,11
QND 2	0,11
QNE 1	0,11
QND 1	0,11
COMERCIAL	0,1
QNA 42	0,19
QNA 41	0,19
CNB 12	0,1
QNA 30	0,1
CNB 10	0,05
QNA 29	0,1
CNB 9	0,05





Governo do Distrito Federal
Secretaria de Estado de Transportes



NOME	EXTENSÃO (KM)
CNB 8	0,05
QNA 17	0,1
CNB 7	0,05
CNB 6	0,05
QNA 16	0,1
CNB 5	0,05
CNB 4	0,05
QNA 2	0,1
CNB 3	0,05
CNB 2	0,05
QNA 1	0,1
CNB 1	0,05
C 8	0,25
DF-085	0,13
RETORNO	0,03
DF-085	8,83
ACESSO	0,06
P/ VIA RI 1	0,18
RI 1	0,72
ROTATÓRIA	0,02
RI 1	0,42
ROTATÓRIA	0,1
QE 16	0,18
ROTATÓRIA	0,09
RI 1	0,38
ROTATÓRIA	0,01
RI 1	0,82
CONTORNO	0,06
RETORNO	0,03
CONTORNO	0,42
RETORNO	0,03
CONTORNO	0,61
ACESSO	0,03
CENTRAL	0,46
QI 23 LOTE 13	0,07
QE 26 CONJUNTO V	0,07

Anexo II.4.3 - 513

"Brasília – Patrimônio da Humanidade"

Secretaria de Estado de Transportes do Distrito Federal – ST/DF
Anexo do Palácio do Buriti, 15º Andar, Brasília (DF) – CEP: 70.075-900
Telefone: (061) 3441-3405





Governo do Distrito Federal
Secretaria de Estado de Transportes



NOME	EXTENSÃO (KM)
QI 25	0,23
CENTRAL	1,38
QI 31	0,07
QE 34 CONJUNTO S	0,11
QI 31	0,01
QE 34	0,11
QI 33	0,07
CENTRAL	0,45
CONTORNO	1,42
RETORNO	0,03
CONTORNO	1,77
ROTATÓRIA	0,04
DF-051	1,53
P/ ROD DF-003	0,28
DF-003	2
RETORNO	0,06
DF-003	2,62
DF-003 - PISTA LATERAL	1,38
P/ ROD DF-075	0,42
DF-075	0,64
ACESSO	0,02
NB-01	0,11
ROTATÓRIA	0,02
NB-01	0,08
CENTRAL	0,03
CENTRAL BLOCOS 227/359	0,15
CENTRAL BLOCOS 379/505	0,14
CENTRAL BLOCOS 525/635	0,16
CENTRAL BLOCO 655	0,03
CENTRAL ÁREA ESPECIAL 11	0,1
ROTATÓRIA	0,02
CENTRAL BLOCOS 790/880	0,14
CENTRAL BLOCO 885	0,04
CENTRAL BLOCO 925	0,03
CENTRAL BLOCO 945	0,03
CENTRAL BLOCO 965	0,03

Anexo II.4.3 - 514

"Brasília – Patrimônio da Humanidade"

Secretaria de Estado de Transportes do Distrito Federal – ST/DF
Anexo do Palácio do Buriti, 15º Andar, Brasília (DF) – CEP: 70.075-900
Telefone: (061) 3441-3405





Governo do Distrito Federal
Secretaria de Estado de Transportes



NOME	EXTENSÃO (KM)
CENTRAL BLOCO 985	0,03
CENTRAL BLOCO 1005	0,03
CENTRAL BLOCO 1025	0,03
CENTRAL BLOCO 1045	0,03
CENTRAL BLOCO 1065	0,03
CENTRAL BLOCO 1085	0,03
CENTRAL BLOCO 1105	0,03
CENTRAL BLOCO 1125	0,03
CENTRAL BLOCO 1145	0,03
CENTRAL BLOCO 1165	0,03
CENTRAL BLOCO 1185	0,04
ROTATÓRIA	0,02
CENTRAL BLOCO 1265	0,07
CENTRAL BLOCO 1285	0,03
CENTRAL BLOCO 1305	0,03
CENTRAL BLOCOS 1315/1425	0,16
CENTRAL BLOCO 1445	0,03
CENTRAL BLOCO 1465	0,03
CENTRAL BLOCO 1485	0,03
CENTRAL BLOCO 1505	0,03
CENTRAL BLOCO 1525	0,03
CENTRAL BLOCO 1545	0,03
CENTRAL BLOCO 1565	0,03
CENTRAL BLOCO 1585	0,03
CENTRAL BLOCO 1605	0,03
CENTRAL BLOCO 1625	0,03
CENTRAL BLOCO 1645	0,03
ROTATÓRIA	0,03
NB CINCO	0,09
ROTATÓRIA	0,03
NB CINCO	0,1
ROTATÓRIA	0,04
CONTORNO	0,25
SEM NOME	0,06
TERMINAL RODOVIÁRIO DO NÚCLEO BANDEIRANTE	-
SOMA	39,87

Anexo II.4.3 - 515

"Brasília – Patrimônio da Humanidade"

Secretaria de Estado de Transportes do Distrito Federal – ST/DF
Anexo do Palácio do Buriti, 15º Andar, Brasília (DF) – CEP: 70.075-900
Telefone: (061) 3441-3405





Governo do Distrito Federal
Secretaria de Estado de Transportes



A tabela a seguir apresenta a descrição do itinerário da linha CRIADA (PL-34-001) no Sentido Volta.

Tabela 360 - Itinerário da linha Criada (PL-34-001) no Sentido Volta

NOME	EXTENSÃO (KM)
TERMINAL RODOVIÁRIO DO NÚCLEO BANDEIRANTE	-
SEM NOME	0,06
CONTORNO	0,24
ROTATÓRIA	0
NB CINCO	0,1
ROTATÓRIA	0,03
NB CINCO	0,09
CENTRAL	0,13
CENTRAL BLOCOS 1420/1550	0,2
CENTRAL	0,29
ROTATÓRIA	0,02
CENTRAL BLOCOS 1124/1226	0,12
CENTRAL BLOCOS 990/1120	0,19
CENTRAL	0,3
ROTATÓRIA	0,02
CENTRAL	0,12
CENTRAL BLOCOS 518/680	0,18
CENTRAL BLOCOS 379/505	0,19
CENTRAL BLOCOS 294/372	0,13
ROTATÓRIA	0,04
NB-01	0,08
ROTATÓRIA	0,02
NB-01	0,11
DF-075	0,67
P/ ROD DF-003 - PISTA LATERAL	0,56
DF-003 - PISTA LATERAL	1,54
P/ ROD DF-003	0,05
DF-003	2,38
RETORNO	0,06
DF-003	1,63

Anexo II.4.3 - 516

"Brasília – Patrimônio da Humanidade"





Governo do Distrito Federal
Secretaria de Estado de Transportes



NOME	EXTENSÃO (KM)
P/ ROD DF-051	0,35
DF-051	1,17
ROTATÓRIA	0,31
CONTORNO	1,74
RETORNO	0,03
CONTORNO	1,63
RETORNO	0,03
CONTORNO	0,16
CENTRAL	0,45
QI 33	0,07
QE 19 CONJUNTO O	0,07
QI 31	0,24
CENTRAL	1,36
QI 25 LOTE 2	0,07
QE 15 CONJUNTO Y	0,11
QI 25	0,13
QI 23 LOTE 14	0,07
CENTRAL	0,46
CONTORNO	0,6
RETORNO	0,03
CONTORNO	0,27
P/ VIA RI 1	0,04
RI 1	0,77
ROTATÓRIA	0,1
RI 1	0,42
ROTATÓRIA	0,1
QE 16	0,18
ROTATÓRIA	0,09
RI 1	0,38
ROTATÓRIA	0,1
RI 1	0,7
P/ ROD DF-085	0,43
DF-085	0,13
P/ ROD DF-085	0,45
DF-085	8,44
C 8	0,25

Anexo II.4.3 - 517

"Brasília – Patrimônio da Humanidade"

Secretaria de Estado de Transportes do Distrito Federal – ST/DF
Anexo do Palácio do Buriti, 15º Andar, Brasília (DF) – CEP: 70.075-900
Telefone: (061) 3441-3405





Governo do Distrito Federal
Secretaria de Estado de Transportes



NOME	EXTENSÃO (KM)
CNB 1	0,05
QNA 1	0,1
CNB 2	0,05
CNB 3	0,05
QNA 2	0,1
CNB 4	0,05
CNB 5	0,05
QNA 16	0,1
CNB 6	0,05
CNB 7	0,05
QNA 17	0,1
CNB 8	0,05
CNB 9	0,05
QNA 29	0,1
CNB 10	0,05
QNA 30	0,1
CNB 12	0,1
QNA 41	0,19
QNA 42	0,19
COMERCIAL	0,1
QND 1	0,11
QNE 1	0,11
QND 2	0,11
QNE 6	0,11
QND 13	0,11
QNE 7	0,11
QND 14	0,11
QNE 16	0,11
QND 27	0,11
QNE 17	0,11
QND 28	0,14
QNE 26	0,15
QND 47	0,13
QNE 27	0,13
COMERCIAL	0,02
HÉLIO PRATES	5,22

Anexo II.4.3 - 518

"Brasília – Patrimônio da Humanidade"

Secretaria de Estado de Transportes do Distrito Federal – ST/DF
Anexo do Palácio do Buriti, 15º Andar, Brasília (DF) – CEP: 70.075-900
Telefone: (061) 3441-3405





NOME	EXTENSÃO (KM)
ESTAÇÃO DE METRÔ CEILÂNDIA	-
SOMA	40,05

A figura a seguir mostra o itinerário da linha CRIADA (PL-34-001).



Figura 61 - Mapa da linha Criada (PL-34-001)

1.61.2 Demanda horária da linha CRIADA (PL-34-001)

A tabela a seguir apresenta a demanda mensal e anual da linha CRIADA (PL-34-001).

Tabela 361 - Demanda da linha Criada (PL-34-001)

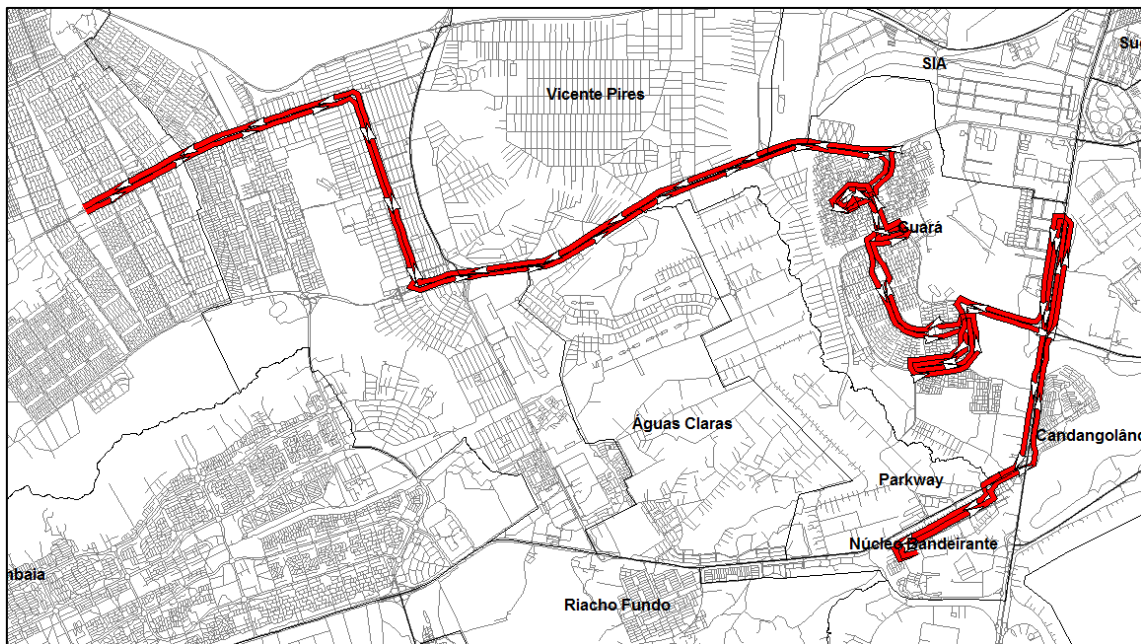
Linha	Total de passageiros transportados	
	Mês	Ano
PL-34-001	36.378	436.534





1.61.3 Tipo de veículo

A Linha CRIADA (PL-34-001) deverá ser operada conforme tipo de veículo especificado na Tabela 13 do Anexo II.2.

1.61.4 Frequência diária mínima da linha CRIADA (PL-34-001)

Deverá ser observada a frequência diária mínima por sentido apresentada na tabela a seguir.

Tabela 362 - Frequência diária mínima da linha Criada (PL-34-001)

Sentido	Frequência Mínima		
	Dia Útil	Sábado	Domingo
Ida	11	9	7
Volta	11	9	7

Para esta linha também deve ser observada, por dia útil, a frequência mínima por sentido por período típico conforme apresentado na tabela a seguir.





Governo do Distrito Federal
Secretaria de Estado de Transportes



Tabela 363 - Frequência mínima por período típico da linha Criada (PL-34-001)

Sentido: Ida			Sentido: Volta				
Faixa horária	Período típico	Frequência mínima no dia útil	Faixa horária	Período típico	Frequência mínima no dia útil		
00:00	00:59	MAD	1	00:00	00:59	MAD	1
01:00	01:59			01:00	01:59		
02:00	02:59			02:00	02:59		
03:00	03:59			03:00	03:59		
04:00	04:59			04:00	04:59		
05:00	05:59	PM	1	05:00	05:59	PM	3
06:00	06:59			06:00	06:59		
07:00	07:59			07:00	07:59		
08:00	08:59	EP	4	08:00	08:59	EP	4
09:00	09:59			09:00	09:59		
10:00	10:59			10:00	10:59		
11:00	11:59			11:00	11:59		
12:00	12:59			12:00	12:59		
13:00	13:59			13:00	13:59		
14:00	14:59			14:00	14:59		
15:00	15:59			15:00	15:59		
16:00	16:59	PT	3	16:00	16:59	PT	1
17:00	17:59			17:00	17:59		
18:00	18:59			18:00	18:59		
19:00	19:59	PPT	1	19:00	19:59	PPT	1
20:00	20:59			20:00	20:59		
21:00	21:59	PN	1	21:00	21:59	PN	1
22:00	22:59			22:00	22:59		
23:00	23:59			23:00	23:59		
Total		11	Total		11		

Períodos típicos:

- MAD: Madrugada
- PM: Pico Manhã
- EP: Entrepico
- PT: Pico Tarde

Anexo II.4.3 - 521

"Brasília – Patrimônio da Humanidade"

Secretaria de Estado de Transportes do Distrito Federal – ST/DF
Anexo do Palácio do Buriti, 15º Andar, Brasília (DF) – CEP: 70.075-900
Telefone: (061) 3441-3405





- PPT: Pós Pico Tarde
- PN: Pico Noite

1.61.5 Tempo de ciclo da linha CRIADA (PL-34-001)

O tempo médio de ciclo durante o período de pico manhã de um dia útil está apresentado na tabela a seguir.

Tabela 364 - Tempo de Ciclo da linha Criada (PL-34-001)

Tempo de Ciclo (minutos)	184
---------------------------------	-----





1.62 Linha CRIADA (PL-34-002)

1.62.1 Itinerário descritivo da linha CRIADA (PL-34-002)

A tabela a seguir apresenta a descrição do itinerário da linha CRIADA (PL-34-002) no Sentido Ida.

Tabela 365 - Itinerário da linha Criada (PL-34-002) no Sentido Ida

NOME	EXTENSÃO (KM)
TERMINAL RODOVIÁRIO DE RECANTO DAS EMAS	-
311	0,17
511 CONJUNTO 1	0,18
311 CONJUNTO 8	0,11
511 CONJUNTO 2	0,06
311	0,1
510 CONJUNTO 1	0,15
510 CONJUNTO 2	0,09
510 CONJUNTO 3	0,11
510 CONJUNTO 4	0,13
309 CONJUNTO 16	0,17
309 CONJUNTO 6	0,15
308 CONJUNTO 15	0,13
308 CONJUNTO 16	0,15
508 CONJUNTO 3	0,09
307 CONJUNTO 19	0,15
307 CONJUNTO 20	0,14
306	0,31
305	0,25
305 CONJUNTO 4	0,05
305 CONJUNTO 3	0,04
304	0,23
304 CONJUNTO 7	0,05
304	0,09





Governo do Distrito Federal
Secretaria de Estado de Transportes



NOME	EXTENSÃO (KM)
303 CONJUNTO 11	0,05
303 CONJUNTO 8	0,13
303 CONJUNTO 4	0,05
303 CONJUNTO 3	0,05
302 CONJUNTO 11	0,05
302 CONJUNTO 10	0,05
302	0,1
302 CONJUNTO 6	0,14
302 CONJUNTO 5	0,05
301 CONJUNTO 12	0,05
301 CONJUNTO 11	0,05
301	0,03
301 CONJUNTO 8	0,12
301 CONJUNTO 7	0,1
301	0,14
MONJOLO	0,73
SEM NOME	0,4
ROTATÓRIA	0,05
206	0,52
205	0,27
ROTATÓRIA	0,05
204	0,59
SEM NOME	0,44
404	0,65
ROTATÓRIA	0,1
604	0,06
604 CONJUNTO 2	0,05
604 CONJUNTO 3	0,04
604 CONJUNTO 4	0,04
604	0,05
605 CONJUNTO 3	0,02
604 CONJUNTO 11	0,02
605 CONJUNTO 4	0,05
604 CONJUNTO 13	0,04
605	0,03
605 CONJUNTO 7	0,05

Anexo II.4.3 - 524

"Brasília – Patrimônio da Humanidade"

Secretaria de Estado de Transportes do Distrito Federal – ST/DF
Anexo do Palácio do Buriti, 15º Andar, Brasília (DF) – CEP: 70.075-900
Telefone: (061) 3441-3405





Governo do Distrito Federal
Secretaria de Estado de Transportes



NOME	EXTENSÃO (KM)
604 CONJUNTO 17	0,05
605 CONJUNTO 8	0,06
604 CONJUNTO 26	0,11
604 CONJUNTO 25	0,09
804 CONJUNTO 2	0,02
604 CONJUNTO 24	0,12
604 CONJUNTO 23	0,02
804 CONJUNTO 1	0,02
603 CONJUNTO 14	0,12
SEM NOME	0,02
804 CONJUNTO 9A	0,05
603 CONJUNTO 13	0,05
MONJOLO	0,05
SEM NOME	0,31
803 CONJUNTO 2	0,05
803 CONJUNTO 1	0,16
802 CONJUNTO 6	0,05
801 CONJUNTO 20	0,06
801 CONJUNTO 12	0,05
802 CONJUNTO 2	0,04
801 CONJUNTO 11	0,05
802 CONJUNTO 1	0,04
801 CONJUNTO 10	0,04
802 CONJUNTO 13A	0,06
801	0,12
EPCT	1,18
RETORNO	0,02
EPCT	0,24
SEM NOME	0,14
QS 1	0,08
ROTATÓRIA	0,08
CENTRAL	1,86
ROTATÓRIA	0,04
CENTRAL	0,36
ROTATÓRIA	0,01
DO CONTORNO	0,42

Anexo II.4.3 - 525

"Brasília – Patrimônio da Humanidade"

Secretaria de Estado de Transportes do Distrito Federal – ST/DF
Anexo do Palácio do Buriti, 15º Andar, Brasília (DF) – CEP: 70.075-900
Telefone: (061) 3441-3405





Governo do Distrito Federal
Secretaria de Estado de Transportes



NOME	EXTENSÃO (KM)
ROTATÓRIA	0,08
QN 8A	0,04
QN 8A CONJUNTO 4	0,07
QN 8A	0,04
QN 8A CONJUNTO 1	0,06
QN 8C CONJUNTO 3	0,17
QN 8C	0,04
QN 8C CONJUNTO 1	0,06
QN 8E CONJUNTO 5	0,1
QN 8E	0,06
QN 8E CONJUNTO 1	0,11
QN 10 CONJUNTO 4	0,07
ROTATÓRIA	0,04
QN 11	0,07
QN 15A CONJUNTO 1	0,16
QN 15C CONJUNTO 1	0,11
QN 15C	0,05
QN 15C CONJUNTO 7	0,16
QN 15E CONJUNTO 1	0,15
QN 15E CONJUNTO 3	0,05
ROTATÓRIA	0,07
DO CONTORNO	0,54
ROTATÓRIA	0,06
SEM NOME	1
DF-075	3,24
RETORNO	0,07
DF-075	0,11
ACESSO	0,18
P/ ROD DF-001	0,14
DF-001	1,39
RETORNO	0,04
DF-001	0,07
ACESSO	0,05
QSF 1	0,04
QSF 4	0,06
QSF 5	0,13

Anexo II.4.3 - 526

"Brasília – Patrimônio da Humanidade"

Secretaria de Estado de Transportes do Distrito Federal – ST/DF
Anexo do Palácio do Buriti, 15º Andar, Brasília (DF) – CEP: 70.075-900
Telefone: (061) 3441-3405





Governo do Distrito Federal
Secretaria de Estado de Transportes



NOME	EXTENSÃO (KM)
QSF 6	0,13
QSF 9	0,13
QSF 10	0,13
CSF 1	0,01
QSF 11	0,09
QSF 15	0,09
CSF 3	0,03
QSE ÁREAS ESPECIAIS 1 A 3 E 14	0,15
QSE 7	0,33
DF-460	0,18
QSE 12	0,28
QSE	0,25
QSD 45	0,13
QSD 26	0,13
EQSD 33/45	0,01
QSD 33	0,21
QSD 18	0,22
QSD 10	0,11
QSD 13	0,11
EQSD 1/13	0,01
QSD 2	0,1
QSD 1	0,11
QSD	0,3
COMERCIAL SUL	0,4
QSA 12	0,23
QSA 11	0,23
QSA 2	0,25
QSA 1	0,27
COMERCIAL SUL	0,11
C 8	0,25
CNB 1	0,05
QNA 1	0,1
CNB 2	0,05
CNB 3	0,05
QNA 2	0,1
CNB 4	0,05

Anexo II.4.3 - 527

"Brasília – Patrimônio da Humanidade"

Secretaria de Estado de Transportes do Distrito Federal – ST/DF
Anexo do Palácio do Buriti, 15º Andar, Brasília (DF) – CEP: 70.075-900
Telefone: (061) 3441-3405





Governo do Distrito Federal
Secretaria de Estado de Transportes



NOME	EXTENSÃO (KM)
CNB 5	0,05
QNA 16	0,1
CNB 6	0,05
CNB 7	0,05
QNA 17	0,1
CNB 8	0,05
CNB 9	0,05
QNA 29	0,1
CNB 10	0,05
QNA 30	0,1
CNB 12	0,1
QNA 41	0,19
QNA 42	0,19
COMERCIAL	0,1
QND 1	0,11
QNE 1	0,11
QND 2	0,11
QNE 6	0,11
QND 13	0,11
QNE 7	0,11
QND 14	0,11
QNE 16	0,11
QND 27	0,11
QNE 17	0,11
QND 28	0,14
QNE 26	0,15
QND 47	0,13
QNE 27	0,13
COMERCIAL	0,02
HÉLIO PRATES	1,48
RETORNO	0,04
HÉLIO PRATES	0,2
SOMA	33,68

A tabela a seguir apresenta a descrição do itinerário da linha CRIADA (PL-34-002) no Sentido Volta.

Anexo II.4.3 - 528

"Brasília – Patrimônio da Humanidade"

Secretaria de Estado de Transportes do Distrito Federal – ST/DF
Anexo do Palácio do Buriti, 15º Andar, Brasília (DF) – CEP: 70.075-900
Telefone: (061) 3441-3405





Governo do Distrito Federal
Secretaria de Estado de Transportes



Tabela 366 - Itinerário da linha Criada (PL-34-002) no Sentido Volta

NOME	EXTENSÃO (KM)
HÉLIO PRATES	0,92
QNE 35	0,27
QNE 34	0,28
QNE 25	0,22
QNE 24	0,22
QNE 15	0,22
QNE 14	0,22
QNE 5	0,22
SANDU	0,24
CNB 14	0,14
SANDU	1,82
CSC 1	0,08
CSC 2	0,07
CSC 3	0,08
CSC 4	0,07
CSC 5	0,08
CSC 6	0,08
CSC 7	0,08
CSC 8	0,08
CSC 9	0,08
CSC 10	0,08
CSC 11	0,08
CSC 12	0,08
SANDU	0,29
QSD 1	0,11
QSD 2	0,1
EQSD 1/13	0,01
QSD 13	0,11
QSD 10	0,11
QSD 18	0,22
QSD 33	0,21
EQSD 33/45	0,01
QSD 26	0,13
QSD 45	0,13

Anexo II.4.3 - 529

"Brasília – Patrimônio da Humanidade"

Secretaria de Estado de Transportes do Distrito Federal – ST/DF
Anexo do Palácio do Buriti, 15º Andar, Brasília (DF) – CEP: 70.075-900
Telefone: (061) 3441-3405





Governo do Distrito Federal
Secretaria de Estado de Transportes



NOME	EXTENSÃO (KM)
QSE	0,26
QSE 14	0,28
QSE	0,16
QSE 13	0,17
QSE	0,15
QSE ÁREA ESPECIAL 16	0,06
RETORNO	0,03
CSE 7	0,06
QSE	0,15
QSF 16	0,11
QSF 15	0,08
QSF 13	0,03
QSF 14	0,06
QSF 13	0,23
QSF 3	0,13
QSF 2	0,05
QSF 5	0,05
QSF 2	0,02
QSF 1	0,03
QSF 4	0,06
QSF 1	0,04
ACESSO	0,04
DF-001	1,18
P/ ROD DF-075	0,34
DF-075	3,13
DF-075 - PISTA LATERAL	0,49
BR-060 - PISTA LATERAL	0,09
P/ AV LESTE	0,24
LESTE	0,05
EPCT	0,12
P/ ROD BR-060	0,22
BR-060 - PISTA LATERAL	0,1
DF-075 - PISTA LATERAL	0,53
DF-075	0,21
SEM NOME	1
ROTATÓRIA	0,09

Anexo II.4.3 - 530

"Brasília – Patrimônio da Humanidade"

Secretaria de Estado de Transportes do Distrito Federal – ST/DF
Anexo do Palácio do Buriti, 15º Andar, Brasília (DF) – CEP: 70.075-900
Telefone: (061) 3441-3405





Governo do Distrito Federal
Secretaria de Estado de Transportes



NOME	EXTENSÃO (KM)
DO CONTORNO	0,53
ROTATÓRIA	0,01
QN 14F CONJUNTO 7	0,04
QN 14F CONJUNTO 8	0,07
QN 14F CONJUNTO 4	0,02
CONJUNTO 2	0,05
QN 14D CONJUNTO 7	0,11
QN 14D	0,05
QN 14D CONJUNTO 4	0,18
QN 14B CONJUNTO 5	0,16
QN 11	0,07
ROTATÓRIA	0,05
QN 10 CONJUNTO 3	0,08
QN 7F CONJUNTO 7	0,22
QN 7D CONJUNTO 2	0,05
QN 7D	0,02
QN 7D CONJUNTO 4	0,12
QN 7D	0,03
QN 7D CONJUNTO 6	0,07
QN 7B CONJUNTO 1	0,06
QN 7B	0,04
QN 7B CONJUNTO 4	0,12
ROTATÓRIA	0,02
DO CONTORNO	0,42
ROTATÓRIA	0,07
CENTRAL	0,36
ROTATÓRIA	0,05
CENTRAL	0,9
ROTATÓRIA	0,04
CENTRAL	0,91
ROTATÓRIA	0,01
QC 5	0,08
SEM NOME	0,14
EPCT	1,24
RETORNO	0,04
EPCT	0,32

Anexo II.4.3 - 531

"Brasília – Patrimônio da Humanidade"

Secretaria de Estado de Transportes do Distrito Federal – ST/DF
Anexo do Palácio do Buriti, 15º Andar, Brasília (DF) – CEP: 70.075-900
Telefone: (061) 3441-3405





Governo do Distrito Federal
Secretaria de Estado de Transportes



NOME	EXTENSÃO (KM)
801	0,12
802 CONJUNTO 13A	0,06
801 CONJUNTO 10	0,04
802 CONJUNTO 1	0,04
801 CONJUNTO 11	0,05
802 CONJUNTO 2	0,04
801 CONJUNTO 12	0,05
801 CONJUNTO 20	0,06
802 CONJUNTO 6	0,05
803 CONJUNTO 1	0,16
803 CONJUNTO 2	0,02
SEM NOME	0,31
MONJOLO	0,07
603 CONJUNTO 13	0,05
804 CONJUNTO 9A	0,05
SEM NOME	0,02
603 CONJUNTO 14	0,12
804 CONJUNTO 1	0,02
604 CONJUNTO 23	0,02
604 CONJUNTO 24	0,12
804 CONJUNTO 2	0,02
604 CONJUNTO 25	0,09
604 CONJUNTO 26	0,11
605 CONJUNTO 8	0,06
604 CONJUNTO 17	0,05
605 CONJUNTO 7	0,05
605	0,03
604 CONJUNTO 13	0,04
605 CONJUNTO 4	0,05
604 CONJUNTO 11	0,02
605 CONJUNTO 3	0,02
604	0,05
604 CONJUNTO 4	0,04
604 CONJUNTO 3	0,04
604 CONJUNTO 2	0,05
604	0,06

Anexo II.4.3 - 532

"Brasília – Patrimônio da Humanidade"

Secretaria de Estado de Transportes do Distrito Federal – ST/DF
Anexo do Palácio do Buriti, 15º Andar, Brasília (DF) – CEP: 70.075-900
Telefone: (061) 3441-3405





Governo do Distrito Federal
Secretaria de Estado de Transportes



NOME	EXTENSÃO (KM)
ROTATÓRIA	0,05
404	0,65
SEM NOME	0,51
RETORNO	0,03
SEM NOME	0,04
204	0,59
ROTATÓRIA	0,05
205	0,27
206	0,52
ROTATÓRIA	0,04
SEM NOME	0,4
MONJOLO	0,73
301	0,14
301 CONJUNTO 7	0,1
301 CONJUNTO 8	0,12
301	0,03
301 CONJUNTO 11	0,05
301 CONJUNTO 12	0,05
302 CONJUNTO 5	0,05
302 CONJUNTO 6	0,14
302	0,1
302 CONJUNTO 10	0,05
302 CONJUNTO 11	0,05
303 CONJUNTO 3	0,05
303 CONJUNTO 4	0,05
303 CONJUNTO 8	0,13
303 CONJUNTO 11	0,05
304	0,09
304 CONJUNTO 7	0,05
304	0,23
305 CONJUNTO 3	0,04
305 CONJUNTO 4	0,05
305	0,25
306	0,31
307 CONJUNTO 20	0,14
307 CONJUNTO 19	0,15

Anexo II.4.3 - 533

"Brasília – Patrimônio da Humanidade"

Secretaria de Estado de Transportes do Distrito Federal – ST/DF
Anexo do Palácio do Buriti, 15º Andar, Brasília (DF) – CEP: 70.075-900
Telefone: (061) 3441-3405





Governo do Distrito Federal
Secretaria de Estado de Transportes



NOME	EXTENSÃO (KM)
508 CONJUNTO 3	0,09
308 CONJUNTO 16	0,15
308 CONJUNTO 15	0,13
309 CONJUNTO 6	0,15
309 CONJUNTO 16	0,17
510 CONJUNTO 4	0,13
510 CONJUNTO 3	0,11
510 CONJUNTO 2	0,09
510 CONJUNTO 1	0,15
311	0,1
511 CONJUNTO 2	0,06
311 CONJUNTO 8	0,11
511 CONJUNTO 1	0,18
311	0,17
TERMINAL RODOVIÁRIO DE RECANTO DAS EMAS	-
SOMA	34,32

A figura a seguir mostra o itinerário da linha CRIADA (PL-34-002).



Figura 62 - Mapa da linha Criada (PL-34-002)

Anexo II.4.3 - 534

"Brasília – Patrimônio da Humanidade"

Secretaria de Estado de Transportes do Distrito Federal – ST/DF
Anexo do Palácio do Buriti, 15º Andar, Brasília (DF) – CEP: 70.075-900
Telefone: (061) 3441-3405

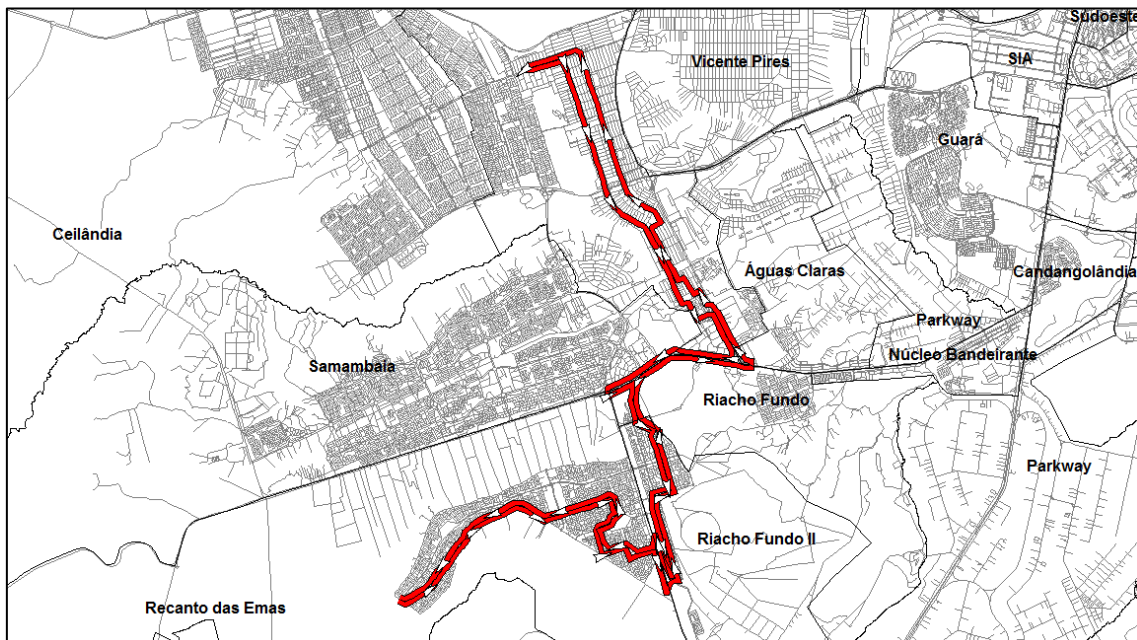



1.62.2 Demanda horária da linha CRIADA (PL-34-002)

A tabela a seguir apresenta a demanda mensal e anual da linha CRIADA (PL-34-002).

Tabela 367 - Demanda da linha Criada (PL-34-002)

Linha	Total de passageiros transportados	
	Mês	Ano
PL-34-002	2.831	33.976

1.62.3 Tipo de veículo

A Linha CRIADA (PL-34-002) deverá ser operada conforme tipo de veículo especificado na Tabela 13 do Anexo II.2.

1.62.4 Frequência diária mínima da linha CRIADA (PL-34-002)

Deverá ser observada a frequência diária mínima por sentido apresentada na tabela a seguir.

Tabela 368 - Frequência diária mínima da linha Criada (PL-34-002)

Sentido	Frequência Mínima		
	Dia Útil	Sábado	Domingo
Ida	5	0	0
Volta	5	0	0





Governo do Distrito Federal
Secretaria de Estado de Transportes



Para esta linha também deve ser observada, por dia útil, a frequência mínima por sentido por período típico conforme apresentado na tabela a seguir.

Tabela 369 - Frequência mínima por período típico da linha Criada (PL-34-002)

Sentido: Ida			Sentido: Volta				
Faixa horária	Período típico	Frequência mínima no dia útil	Faixa horária	Período típico	Frequência mínima no dia útil		
00:00	00:59	MAD	0	00:00	00:59	MAD	0
01:00	01:59			01:00	01:59		
02:00	02:59			02:00	02:59		
03:00	03:59			03:00	03:59		
04:00	04:59			04:00	04:59		
05:00	05:59	PM	1	05:00	05:59	PM	1
06:00	06:59			06:00	06:59		
07:00	07:59			07:00	07:59		
08:00	08:59	EP	1	08:00	08:59	EP	1
09:00	09:59			09:00	09:59		
10:00	10:59			10:00	10:59		
11:00	11:59			11:00	11:59		
12:00	12:59			12:00	12:59		
13:00	13:59			13:00	13:59		
14:00	14:59			14:00	14:59		
15:00	15:59			15:00	15:59		
16:00	16:59	PT	1	16:00	16:59	PT	1
17:00	17:59			17:00	17:59		
18:00	18:59			18:00	18:59		
19:00	19:59	PPT	1	19:00	19:59	PPT	1
20:00	20:59			20:00	20:59		
21:00	21:59	PN	1	21:00	21:59	PN	1
22:00	22:59			22:00	22:59		
23:00	23:59			23:00	23:59		
Total			5	Total			5





Períodos típicos:

- MAD: Madrugada
- PM: Pico Manhã
- EP: Entrepico
- PT: Pico Tarde
- PPT: Pós Pico Tarde
- PN: Pico Noite

1.62.5 Tempo de ciclo da linha CRIADA (PL-34-002)

O tempo médio de ciclo durante o período de pico manhã de um dia útil está apresentado na tabela a seguir.

Tabela 370 - Tempo de Ciclo da linha Criada (PL-34-002)

Tempo de Ciclo (minutos)	157
---------------------------------	------------





1.63 Linha 823,1 (PL-34-003)

1.63.1 Itinerário descritivo da linha 823,1 (PL-34-003)

A tabela a seguir apresenta a descrição do itinerário da linha 823,1 (PL-34-003) no Sentido Ida.

Tabela 371 - Itinerário da linha 823,1 (PL-34-003) no Sentido Ida

NOME	EXTENSÃO (KM)
TERMINAL RODOVIÁRIO DE RECANTO DAS EMAS	-
RECANTO DAS EMAS	1,19
ROTATÓRIA	0,1
RECANTO DAS EMAS	4,76
203	0,11
203 CONJUNTO 19	0,07
205 CONJUNTO 2	0,1
203 CONJUNTO 18	0,01
205 CONJUNTO 3	0,04
204 CONJUNTO 22	0,08
204 CONJUNTO 23	0,09
204	0,03
ROTATÓRIA	0,04
405	0,04
405 CONJUNTO 19	0,03
403 CONJUNTO 20	0,06
405 CONJUNTO 18	0,03
403 CONJUNTO 19	0,02
405 CONJUNTO 17	0,04
405 CONJUNTO 15	0,05
405 CONJUNTO 11	0,06
403 CONJUNTO 18	0,05
405 CONJUNTO 4	0,05
405 CONJUNTO 3	0,02





Governo do Distrito Federal
Secretaria de Estado de Transportes



NOME	EXTENSÃO (KM)
405 CONJUNTO 17	0,03
405 CONJUNTO 2	0,05
405	0,07
ROTATÓRIA	0,08
604	0,06
604 CONJUNTO 2	0,05
604 CONJUNTO 3	0,04
604 CONJUNTO 4	0,04
604	0,05
605 CONJUNTO 3	0,02
604 CONJUNTO 11	0,02
605 CONJUNTO 4	0,05
604 CONJUNTO 13	0,04
605	0,03
605 CONJUNTO 7	0,05
604 CONJUNTO 17	0,05
605 CONJUNTO 8	0,06
604 CONJUNTO 26	0,11
604 CONJUNTO 25	0,09
804 CONJUNTO 2	0,02
604 CONJUNTO 24	0,12
604 CONJUNTO 23	0,02
804 CONJUNTO 1	0,02
603 CONJUNTO 14	0,12
SEM NOME	0,02
804 CONJUNTO 9A	0,05
603 CONJUNTO 13	0,05
MONJOLO	0,05
SEM NOME	0,31
803 CONJUNTO 2	0,05
803 CONJUNTO 1	0,21
802 CONJUNTO 6	0,05
802 CONJUNTO 9	0,05
803 CONJUNTO 3	0,04
803 CONJUNTO 12	0,02
802 CONJUNTO 20	0,02

Anexo II.4.3 - 539

"Brasília – Patrimônio da Humanidade"

Secretaria de Estado de Transportes do Distrito Federal – ST/DF
Anexo do Palácio do Buriti, 15º Andar, Brasília (DF) – CEP: 70.075-900
Telefone: (061) 3441-3405





Governo do Distrito Federal
Secretaria de Estado de Transportes



NOME	EXTENSÃO (KM)
803 CONJUNTO 13	0,07
802 CONJUNTO 21	0,02
803 CONJUNTO 15	0,02
803 CONJUNTO 21	0,09
802 CONJUNTO 22	0,04
803 CONJUNTO 22	0,04
802 CONJUNTO 25	0,05
803 CONJUNTO 29	0,02
802 CONJUNTO 26	0,02
803 CONJUNTO 29	0,07
803 CONJUNTO 30	0,07
803 CONJUNTO 29	0,04
803 CONJUNTO 26	0,05
803 CONJUNTO 29	0,02
803 CONJUNTO 24	0,02
803 CONJUNTO 22	0,05
802 CONJUNTO 25	0,05
803 CONJUNTO 22	0,04
802 CONJUNTO 22	0,04
803 CONJUNTO 21	0,09
803 CONJUNTO 15	0,02
802 CONJUNTO 21	0,02
803 CONJUNTO 13	0,07
802 CONJUNTO 20	0,02
803 CONJUNTO 12	0,02
803 CONJUNTO 3	0,04
802 CONJUNTO 9	0,05
802 CONJUNTO 6	0,15
801 CONJUNTO 20	0,06
801 CONJUNTO 12	0,05
802 CONJUNTO 2	0,04
801 CONJUNTO 11	0,05
802 CONJUNTO 1	0,04
801 CONJUNTO 10	0,04
802 CONJUNTO 13A	0,06
801	0,12

Anexo II.4.3 - 540

"Brasília – Patrimônio da Humanidade"

Secretaria de Estado de Transportes do Distrito Federal – ST/DF
Anexo do Palácio do Buriti, 15º Andar, Brasília (DF) – CEP: 70.075-900
Telefone: (061) 3441-3405





Governo do Distrito Federal
Secretaria de Estado de Transportes



NOME	EXTENSÃO (KM)
EPCT	1,18
RETORNO	0,02
EPCT	0,24
SEM NOME	0,14
QS 1	0,08
ROTATÓRIA	0,08
CENTRAL	1,86
ROTATÓRIA	0,04
CENTRAL	0,36
ROTATÓRIA	0,01
DO CONTORNO	0,42
ROTATÓRIA	0,08
QN 8A	0,04
QN 8A CONJUNTO 4	0,07
QN 8A	0,04
QN 8A CONJUNTO 1	0,06
QN 8C CONJUNTO 3	0,17
QN 8C	0,04
QN 8C CONJUNTO 1	0,06
QN 8E CONJUNTO 5	0,1
QN 8E	0,06
QN 8E CONJUNTO 1	0,11
QN 10 CONJUNTO 4	0,07
ROTATÓRIA	0,04
QN 11	0,07
QN 15A CONJUNTO 1	0,16
QN 15C CONJUNTO 1	0,11
QN 15C	0,05
QN 15C CONJUNTO 7	0,16
QN 15E CONJUNTO 1	0,15
QN 15E CONJUNTO 3	0,05
ROTATÓRIA	0,07
ROTATÓRIA	0
SEM NOME	1,41
DF-075	10,94
P/ ROD DF-003 - PISTA LATERAL	0,56

Anexo II.4.3 - 541

"Brasília – Patrimônio da Humanidade"

Secretaria de Estado de Transportes do Distrito Federal – ST/DF
Anexo do Palácio do Buriti, 15º Andar, Brasília (DF) – CEP: 70.075-900
Telefone: (061) 3441-3405





Governo do Distrito Federal
Secretaria de Estado de Transportes



NOME	EXTENSÃO (KM)
DF-003 - PISTA LATERAL	1,54
P/ ROD DF-003	0,05
DF-003	2,38
RETORNO	0,06
DF-003	1,63
P/ ROD DF-051	0,35
DF-051	1,17
ROTATÓRIA	0,31
CONTORNO	0,31
CENTRAL	0,45
QI 33	0,07
QE 19 CONJUNTO O	0,07
QI 31	0,24
CENTRAL	1,36
QI 25 LOTE 2	0,07
QE 15 CONJUNTO Y	0,11
QI 25	0,13
QI 23 LOTE 14	0,07
CENTRAL	0,46
CONTORNO	1,07
SOMA	42,04

A tabela a seguir apresenta a descrição do itinerário da linha 823,1 (PL-34-003) no Sentido Volta.

Tabela 372 - Itinerário da linha 823,1 (PL-34-003) no Sentido Volta

NOME	EXTENSÃO (KM)
CONTORNO	1,1
ACESSO	0,03
CENTRAL	0,46
QI 23 LOTE 13	0,07
QE 26 CONJUNTO V	0,07
QI 25	0,23
CENTRAL	1,38

Anexo II.4.3 - 542

"Brasília – Patrimônio da Humanidade"

Secretaria de Estado de Transportes do Distrito Federal – ST/DF
Anexo do Palácio do Buriti, 15º Andar, Brasília (DF) – CEP: 70.075-900
Telefone: (061) 3441-3405





Governo do Distrito Federal
Secretaria de Estado de Transportes



NOME	EXTENSÃO (KM)
QI 31	0,07
QE 34 CONJUNTO S	0,11
QI 31	0,01
QE 34	0,11
QI 33	0,07
CENTRAL	0,45
CONTORNO	0,12
RETORNO	0,02
CONTORNO	0,43
ROTATÓRIA	0,04
DF-051	1,53
P/ ROD DF-003	0,28
DF-003	2
RETORNO	0,06
DF-003	3,63
P/ ROD DF-003 - PISTA LATERAL	0,07
DF-003 - PISTA LATERAL	0,31
P/ ROD DF-075	0,42
DF-075	11,15
DF-075 - PISTA LATERAL	0,49
BR-060 - PISTA LATERAL	0,09
P/ AV LESTE	0,24
LESTE	0,05
EPCT	0,12
P/ ROD BR-060	0,22
BR-060 - PISTA LATERAL	0,1
DF-075 - PISTA LATERAL	0,53
DF-075	0,21
SEM NOME	1,41
ROTATÓRIA	0,04
QN 14F CONJUNTO 7	0,04
QN 14F CONJUNTO 8	0,07
QN 14F CONJUNTO 4	0,02
CONJUNTO 2	0,05
QN 14D CONJUNTO 7	0,11
QN 14D	0,05

Anexo II.4.3 - 543

"Brasília – Patrimônio da Humanidade"

Secretaria de Estado de Transportes do Distrito Federal – ST/DF
Anexo do Palácio do Buriti, 15º Andar, Brasília (DF) – CEP: 70.075-900
Telefone: (061) 3441-3405





Governo do Distrito Federal
Secretaria de Estado de Transportes



NOME	EXTENSÃO (KM)
QN 14D CONJUNTO 4	0,18
QN 14B CONJUNTO 5	0,16
QN 11	0,07
ROTATÓRIA	0,05
QN 10 CONJUNTO 3	0,08
QN 7F CONJUNTO 7	0,22
QN 7D CONJUNTO 2	0,05
QN 7D	0,02
QN 7D CONJUNTO 4	0,12
QN 7D	0,03
QN 7D CONJUNTO 6	0,07
QN 7B CONJUNTO 1	0,06
QN 7B	0,04
QN 7B CONJUNTO 4	0,12
ROTATÓRIA	0,02
DO CONTORNO	0,42
ROTATÓRIA	0,07
CENTRAL	0,36
ROTATÓRIA	0,05
CENTRAL	0,9
ROTATÓRIA	0,04
CENTRAL	0,91
ROTATÓRIA	0,01
QC 5	0,08
SEM NOME	0,14
EPCT	1,24
RETORNO	0,04
EPCT	0,32
801	0,12
802 CONJUNTO 13A	0,06
801 CONJUNTO 10	0,04
802 CONJUNTO 1	0,04
801 CONJUNTO 11	0,05
802 CONJUNTO 2	0,04
801 CONJUNTO 12	0,05
801 CONJUNTO 20	0,06

Anexo II.4.3 - 544

"Brasília – Patrimônio da Humanidade"





Governo do Distrito Federal
Secretaria de Estado de Transportes



NOME	EXTENSÃO (KM)
802 CONJUNTO 6	0,05
803 CONJUNTO 1	0,16
803 CONJUNTO 2	0,02
SEM NOME	0,31
MONJOLO	0,07
603 CONJUNTO 13	0,05
804 CONJUNTO 9A	0,05
SEM NOME	0,02
603 CONJUNTO 14	0,12
804 CONJUNTO 1	0,02
604 CONJUNTO 23	0,02
604 CONJUNTO 24	0,12
804 CONJUNTO 2	0,02
604 CONJUNTO 25	0,09
604 CONJUNTO 26	0,11
605 CONJUNTO 8	0,06
604 CONJUNTO 17	0,05
605 CONJUNTO 7	0,05
605	0,03
604 CONJUNTO 13	0,04
605 CONJUNTO 4	0,05
604 CONJUNTO 11	0,02
605 CONJUNTO 3	0,02
604	0,05
604 CONJUNTO 4	0,04
604 CONJUNTO 3	0,04
604 CONJUNTO 2	0,05
604	0,06
ROTATÓRIA	0,08
405	0,07
405 CONJUNTO 2	0,05
405 CONJUNTO 17	0,03
405 CONJUNTO 3	0,02
405 CONJUNTO 4	0,05
403 CONJUNTO 18	0,05
405 CONJUNTO 11	0,06

Anexo II.4.3 - 545

"Brasília – Patrimônio da Humanidade"

Secretaria de Estado de Transportes do Distrito Federal – ST/DF
Anexo do Palácio do Buriti, 15º Andar, Brasília (DF) – CEP: 70.075-900
Telefone: (061) 3441-3405





Governo do Distrito Federal
Secretaria de Estado de Transportes



NOME	EXTENSÃO (KM)
405 CONJUNTO 15	0,05
405 CONJUNTO 17	0,04
403 CONJUNTO 19	0,02
405 CONJUNTO 18	0,03
403 CONJUNTO 20	0,06
405 CONJUNTO 19	0,03
405	0,04
ROTATÓRIA	0,06
204	0,03
204 CONJUNTO 23	0,09
204 CONJUNTO 22	0,08
205 CONJUNTO 3	0,04
203 CONJUNTO 18	0,01
205 CONJUNTO 2	0,1
203 CONJUNTO 19	0,07
203	0,11
RECANTO DAS EMAS	0,09
RETORNO	0,02
RECANTO DAS EMAS	5,12
ROTATÓRIA	0,07
RECANTO DAS EMAS	1,19
TERMINAL RODOVIÁRIO DE RECANTO DAS EMAS	-
SOMA	43,94

A figura a seguir mostra o itinerário da linha 823,1 (PL-34-003).





Figura 63 - Mapa da linha 823,1 (PL-34-003)

1.63.2 Demanda horária da linha 823,1 (PL-34-003)

A tabela a seguir apresenta a demanda mensal e anual da linha 823,1 (PL-34-003).

Tabela 373 - Demanda da linha 823,1 (PL-34-003)

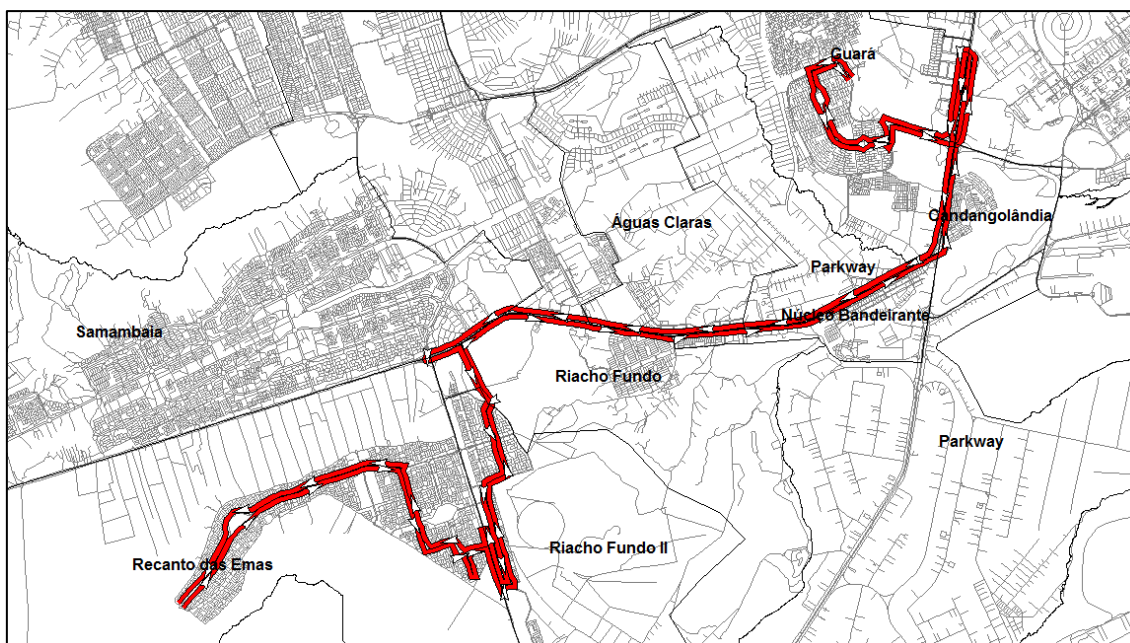
Linha	Total de passageiros transportados	
	Mês	Ano
PL-34-003	2.749	32.990

1.63.3 Tipo de veículo

A Linha 823,1 (PL-34-003) deverá ser operada conforme tipo de veículo especificado na Tabela 13 do Anexo II.2.





1.63.4 Frequência diária mínima da linha 823,1 (PL-34-003)

Deverá ser observada a frequência diária mínima por sentido apresentada na tabela a seguir.

Tabela 374 - Frequência diária mínima da linha 823,1 (PL-34-003)

Sentido	Frequência Mínima		
	Dia Útil	Sábado	Domingo
Ida	2	1	0
Volta	2	1	0

Para esta linha também deve ser observada, por dia útil, a frequência mínima por sentido por período típico conforme apresentado na tabela a seguir.





Governo do Distrito Federal
Secretaria de Estado de Transportes



Tabela 375 - Frequência mínima por período típico da linha 823,1 (PL-34-003)

Sentido: Ida			Sentido: Volta		
Faixa horária	Período típico	Frequência mínima no dia útil	Faixa horária	Período típico	Frequência mínima no dia útil
00:00	00:59	0	00:00	00:59	0
01:00	01:59		01:00	01:59	
02:00	02:59		02:00	02:59	
03:00	03:59		03:00	03:59	
04:00	04:59		04:00	04:59	
05:00	05:59	1	05:00	05:59	0
06:00	06:59		06:00	06:59	
07:00	07:59		07:00	07:59	
08:00	08:59	1	08:00	08:59	1
09:00	09:59		09:00	09:59	
10:00	10:59		10:00	10:59	
11:00	11:59		11:00	11:59	
12:00	12:59		12:00	12:59	
13:00	13:59		13:00	13:59	
14:00	14:59		14:00	14:59	
15:00	15:59		15:00	15:59	
16:00	16:59	0	16:00	16:59	1
17:00	17:59		17:00	17:59	
18:00	18:59		18:00	18:59	
19:00	19:59	0	19:00	19:59	0
20:00	20:59		20:00	20:59	
21:00	21:59	0	21:00	21:59	0
22:00	22:59		22:00	22:59	
23:00	23:59		23:00	23:59	
Total		2	Total		2

Períodos típicos:

- MAD: Madrugada
- PM: Pico Manhã
- EP: Entrepico
- PT: Pico Tarde

Anexo II.4.3 - 549

"Brasília – Patrimônio da Humanidade"

Secretaria de Estado de Transportes do Distrito Federal – ST/DF
Anexo do Palácio do Buriti, 15º Andar, Brasília (DF) – CEP: 70.075-900
Telefone: (061) 3441-3405





- PPT: Pós Pico Tarde
- PN: Pico Noite

1.63.5 Tempo de ciclo da linha 823,1 (PL-34-003)

O tempo médio de ciclo durante o período de pico manhã de um dia útil está apresentado na tabela a seguir.

Tabela 376 - Tempo de Ciclo da linha 823,1 (PL-34-003)

Tempo de Ciclo (minutos)	198
---------------------------------	------------





1.64 Linha 823,2 (PL-34-004)

1.64.1 Itinerário descritivo da linha 823,2 (PL-34-004)

A tabela a seguir apresenta a descrição do itinerário da linha 823,2 (PL-34-004) no Sentido Ida.

Tabela 377 - Itinerário da linha 823,2 (PL-34-004) no Sentido Ida

NOME	EXTENSÃO (KM)
TERMINAL RODOVIÁRIO DE RECANTO DAS EMAS	-
RECANTO DAS EMAS	1,19
ROTATÓRIA	0,1
RECANTO DAS EMAS	6,06
EPCT	0,02
RETORNO	0,06
EPCT	1,9
P/ ROD DF-075	0,46
DF-075 - PISTA LATERAL	0,16
DF-075	9,5
RETORNO	0,03
DF-075	0,16
DE LIGAÇÃO	3,19
P/ VIA CONTORNO	0,1
CONTORNO	1,59
RETORNO	0,03
CONTORNO	0,16
CENTRAL	0,45
QI 33	0,07
QE 19 CONJUNTO O	0,07
QI 31	0,24
CENTRAL	1,36
QI 25 LOTE 2	0,07
QE 15 CONJUNTO Y	0,11





Governo do Distrito Federal
Secretaria de Estado de Transportes



NOME	EXTENSÃO (KM)
QI 25	0,13
QI 23 LOTE 14	0,07
CENTRAL	0,46
CONTORNO	0,29
ACESSO	0,04
RI 1	0,79
ROTATÓRIA	0,1
RI 1	0,42
ROTATÓRIA	0,25
RI 1	0,38
ROTATÓRIA	0,1
RI 1	0,7
P/ ROD DF-085	0,29
DF-085	2,26
UM A SP 01	1,12
SOF SUL QUADRA 1 CONJUNTO B	0,11
SOF SUL QUADRA 1 CONJUNTO A	0,09
ACESSO	0,02
SOP UM	1,01
SGCV	0,04
RETORNO	0,03
SGCV	0,46
SOMA	36,24

A tabela a seguir apresenta a descrição do itinerário da linha 823,2 (PL-34-004) no Sentido Volta.

Tabela 378 - Itinerário da linha 823,2 (PL-34-004) no Sentido Volta

NOME	EXTENSÃO (KM)
SGCV	0,48
SOP UM	1,03
SOF SUL QUADRA 1 CONJUNTO A	0,13
SOF SUL QUADRA 1 CONJUNTO B	0,11
UM A SP 01	1,11

Anexo II.4.3 - 552

"Brasília – Patrimônio da Humanidade"

Secretaria de Estado de Transportes do Distrito Federal – ST/DF
Anexo do Palácio do Buriti, 15º Andar, Brasília (DF) – CEP: 70.075-900
Telefone: (061) 3441-3405





Governo do Distrito Federal
Secretaria de Estado de Transportes



NOME	EXTENSÃO (KM)
DF-085	1,01
EPIG	0,06
P/ ROD DF-003	0,2
DF-003	0,2
P/ ROD DF-085	0,2
EPIG	0,07
DF-085	3,09
DF-085 - PISTA LATERAL	0,32
P/ ROD DF-085	0,09
ACESSO	0,03
P/ VIA RI 1	0,03
RI 1	0,84
ROTATÓRIA	0,02
RI 1	0,42
ROTATÓRIA	0,25
RI 1	0,38
ROTATÓRIA	0,01
RI 1	0,82
CONTORNO	0,24
ACESSO	0,03
CENTRAL	0,46
QI 23 LOTE 13	0,07
QE 26 CONJUNTO V	0,07
QI 25	0,23
CENTRAL	1,38
QI 31	0,07
QE 34 CONJUNTO S	0,11
QI 31	0,01
QE 34	0,11
QI 33	0,07
CENTRAL	0,45
CONTORNO	1,73
RETORNO	0,03
CONTORNO	0,17
P/ VIA DE LIGAÇÃO	0,14
DE LIGAÇÃO	3,05

Anexo II.4.3 - 553

"Brasília – Patrimônio da Humanidade"

Secretaria de Estado de Transportes do Distrito Federal – ST/DF
Anexo do Palácio do Buriti, 15º Andar, Brasília (DF) – CEP: 70.075-900
Telefone: (061) 3441-3405





NOME	EXTENSÃO (KM)
P/ ROD DF-075	0,03
DF-075	9,32
DF-075 - PISTA LATERAL	0,49
EPCT	2,13
RECANTO DAS EMAS	6,33
ROTATÓRIA	0,07
RECANTO DAS EMAS	1,19
TERMINAL RODOVIÁRIO DE RECANTO DAS EMAS	-
SOMA	38,88

A figura a seguir mostra o itinerário da linha 823,2 (PL-34-004).



Figura 64 - Mapa da linha 823,2 (PL-34-004)

1.64.2 Demanda horária da linha 823,2 (PL-34-004)

A tabela a seguir apresenta a demanda mensal e anual da linha 823,2 (PL-34-004).

Anexo II.4.3 - 554

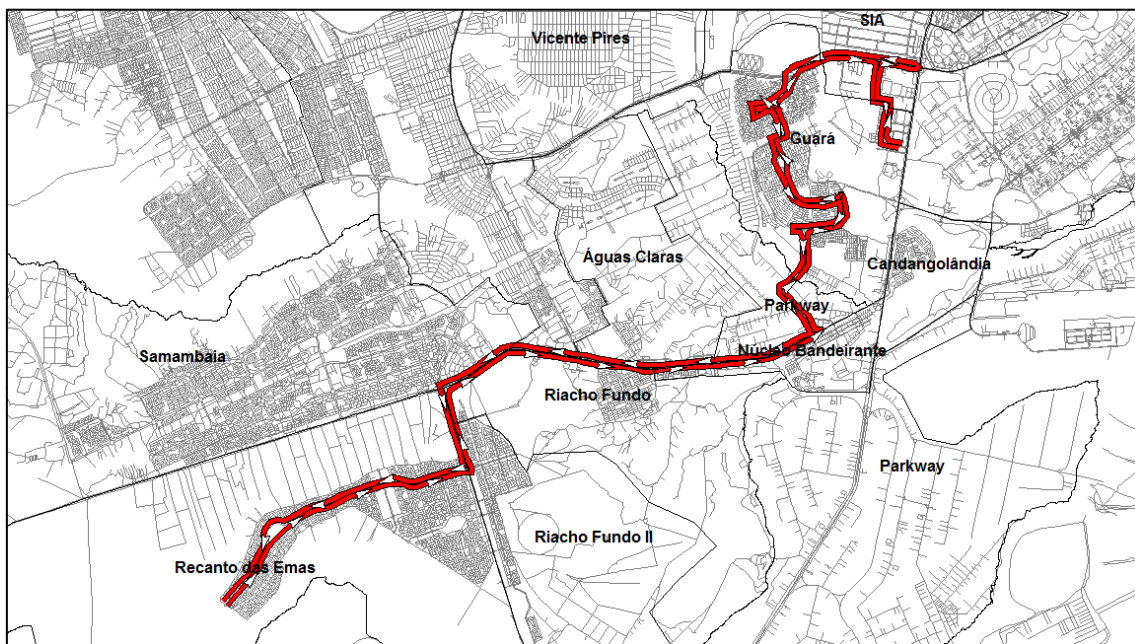
"Brasília – Patrimônio da Humanidade"





Governo do Distrito Federal
Secretaria de Estado de Transportes



Tabela 379 - Demanda da linha 823,2 (PL-34-004)

Linha	Total de passageiros transportados	
	Mês	Ano
PL-34-004	2.872	34.458

1.64.3 Tipo de veículo

A Linha 823,2 (PL-34-004) deverá ser operada conforme tipo de veículo especificado na Tabela 13 do Anexo II.2.

1.64.4 Frequência diária mínima da linha 823,2 (PL-34-004)

Deverá ser observada a frequência diária mínima por sentido apresentada na tabela a seguir.

Tabela 380 - Frequência diária mínima da linha 823,2 (PL-34-004)

Sentido	Frequência Mínima		
	Dia Útil	Sábado	Domingo
Ida	3	0	0
Volta	3	0	0

Para esta linha também deve ser observada, por dia útil, a frequência mínima por sentido por período típico conforme apresentado na tabela a seguir.





Governo do Distrito Federal
Secretaria de Estado de Transportes



Tabela 381 - Frequência mínima por período típico da linha 823,2 (PL-34-004)

Sentido: Ida			Sentido: Volta				
Faixa horária		Período típico	Frequência mínima no dia útil	Faixa horária		Período típico	Frequência mínima no dia útil
00:00	00:59	MAD	0	00:00	00:59	MAD	0
01:00	01:59			01:00	01:59		
02:00	02:59			02:00	02:59		
03:00	03:59			03:00	03:59		
04:00	04:59			04:00	04:59		
05:00	05:59	PM	1	05:00	05:59	PM	0
06:00	06:59			06:00	06:59		
07:00	07:59			07:00	07:59		
08:00	08:59	EP	1	08:00	08:59	EP	1
09:00	09:59			09:00	09:59		
10:00	10:59			10:00	10:59		
11:00	11:59			11:00	11:59		
12:00	12:59			12:00	12:59		
13:00	13:59			13:00	13:59		
14:00	14:59			14:00	14:59		
15:00	15:59			15:00	15:59		
16:00	16:59	PT	0	16:00	16:59	PT	1
17:00	17:59			17:00	17:59		
18:00	18:59			18:00	18:59		
19:00	19:59	PPT	1	19:00	19:59	PPT	1
20:00	20:59			20:00	20:59		
21:00	21:59	PN	0	21:00	21:59	PN	0
22:00	22:59			22:00	22:59		
23:00	23:59			23:00	23:59		
Total			3	Total			3

Períodos típicos:

- MAD: Madrugada
- PM: Pico Manhã
- EP: Entrepico
- PT: Pico Tarde

Anexo II.4.3 - 556

"Brasília – Patrimônio da Humanidade"

Secretaria de Estado de Transportes do Distrito Federal – ST/DF
Anexo do Palácio do Buriti, 15º Andar, Brasília (DF) – CEP: 70.075-900
Telefone: (061) 3441-3405





- PPT: Pós Pico Tarde
- PN: Pico Noite

1.64.5 Tempo de ciclo da linha 823,2 (PL-34-004)

O tempo médio de ciclo durante o período de pico manhã de um dia útil está apresentado na tabela a seguir.

Tabela 382 - Tempo de Ciclo da linha 823,2 (PL-34-004)

Tempo de Ciclo (minutos)	173
---------------------------------	------------





1.65 Linha 808,5 (PL-35-001)

1.65.1 Itinerário descritivo da linha 808,5 (PL-35-001)

A tabela a seguir apresenta a descrição do itinerário da linha 808,5 (PL-35-001) no Sentido Ida.

Tabela 383 - Itinerário da linha 808,5 (PL-35-001) no Sentido Ida

NOME	EXTENSÃO (KM)
TERMINAL RODOVIÁRIO DE RECANTO DAS EMAS	-
311	0,17
511 CONJUNTO 1	0,18
311 CONJUNTO 8	0,11
511 CONJUNTO 2	0,06
311	0,1
510 CONJUNTO 1	0,15
510 CONJUNTO 2	0,09
510 CONJUNTO 3	0,11
510 CONJUNTO 4	0,13
309 CONJUNTO 16	0,17
309 CONJUNTO 6	0,15
308 CONJUNTO 15	0,13
308 CONJUNTO 16	0,15
508 CONJUNTO 3	0,09
307 CONJUNTO 19	0,15
307 CONJUNTO 20	0,14
306	0,31
305	0,25
305 CONJUNTO 4	0,05
305 CONJUNTO 3	0,04
304	0,23
304 CONJUNTO 7	0,05
304	0,09





Governo do Distrito Federal
Secretaria de Estado de Transportes



NOME	EXTENSÃO (KM)
303 CONJUNTO 11	0,05
303 CONJUNTO 8	0,13
303 CONJUNTO 4	0,05
303 CONJUNTO 3	0,05
302 CONJUNTO 11	0,05
302 CONJUNTO 10	0,05
302	0,1
302 CONJUNTO 6	0,14
302 CONJUNTO 5	0,05
301 CONJUNTO 12	0,05
301 CONJUNTO 11	0,05
301	0,03
301 CONJUNTO 8	0,12
301 CONJUNTO 7	0,1
301	0,14
MONJOLO	0,73
SEM NOME	0,4
ROTATÓRIA	0,05
206	0,52
205	0,27
ROTATÓRIA	0,05
204	0,59
SEM NOME	0,44
404	0,65
ROTATÓRIA	0,1
604	0,06
604 CONJUNTO 2	0,05
604 CONJUNTO 3	0,04
604 CONJUNTO 4	0,04
604	0,05
605 CONJUNTO 3	0,02
604 CONJUNTO 11	0,02
605 CONJUNTO 4	0,05
604 CONJUNTO 13	0,04
605	0,03
605 CONJUNTO 7	0,05

Anexo II.4.3 - 559

"Brasília – Patrimônio da Humanidade"

Secretaria de Estado de Transportes do Distrito Federal – ST/DF
Anexo do Palácio do Buriti, 15º Andar, Brasília (DF) – CEP: 70.075-900
Telefone: (061) 3441-3405





Govorno do Distrito Federal
Secretaria de Estado de Transportes



NOME	EXTENSÃO (KM)
604 CONJUNTO 17	0,05
605 CONJUNTO 8	0,06
604 CONJUNTO 26	0,11
604 CONJUNTO 25	0,09
804 CONJUNTO 2	0,02
604 CONJUNTO 24	0,12
604 CONJUNTO 23	0,02
804 CONJUNTO 1	0,02
603 CONJUNTO 14	0,12
SEM NOME	0,02
804 CONJUNTO 9A	0,05
603 CONJUNTO 13	0,05
MONJOLO	0,05
SEM NOME	0,31
803 CONJUNTO 2	0,05
803 CONJUNTO 1	0,21
802 CONJUNTO 6	0,05
802 CONJUNTO 9	0,05
803 CONJUNTO 3	0,04
803 CONJUNTO 12	0,02
802 CONJUNTO 20	0,02
803 CONJUNTO 13	0,07
802 CONJUNTO 21	0,02
803 CONJUNTO 15	0,02
803 CONJUNTO 21	0,09
802 CONJUNTO 22	0,04
803 CONJUNTO 22	0,04
802 CONJUNTO 25	0,05
803 CONJUNTO 29	0,02
802 CONJUNTO 26	0,02
803 CONJUNTO 30	0,05
803 CONJUNTO 30	0,05
802 CONJUNTO 26	0,02
803 CONJUNTO 29	0,02
802 CONJUNTO 25	0,05
803 CONJUNTO 22	0,04

Anexo II.4.3 - 560

"Brasília – Patrimônio da Humanidade"

Secretaria de Estado de Transportes do Distrito Federal – ST/DF
Anexo do Palácio do Buriti, 15º Andar, Brasília (DF) – CEP: 70.075-900
Telefone: (061) 3441-3405





Governo do Distrito Federal
Secretaria de Estado de Transportes



NOME	EXTENSÃO (KM)
802 CONJUNTO 22	0,04
803 CONJUNTO 21	0,09
803 CONJUNTO 15	0,02
802 CONJUNTO 21	0,02
803 CONJUNTO 13	0,07
802 CONJUNTO 20	0,02
803 CONJUNTO 12	0,02
803 CONJUNTO 3	0,04
802 CONJUNTO 9	0,05
802 CONJUNTO 6	0,15
801 CONJUNTO 20	0,06
801 CONJUNTO 12	0,05
802 CONJUNTO 2	0,04
801 CONJUNTO 11	0,05
802 CONJUNTO 1	0,04
801 CONJUNTO 10	0,04
802 CONJUNTO 13A	0,06
801	0,12
EPCT	1,18
RETORNO	0,02
EPCT	0,24
SEM NOME	0,14
QS 1	0,08
ROTATÓRIA	0,08
CENTRAL	1,86
ROTATÓRIA	0,04
CENTRAL	0,36
ROTATÓRIA	0,01
DO CONTORNO	0,42
ROTATÓRIA	0,08
QN 8A	0,04
QN 8A CONJUNTO 4	0,07
QN 8A	0,04
QN 8A CONJUNTO 1	0,06
QN 8C CONJUNTO 3	0,17
QN 8C	0,04

Anexo II.4.3 - 561

"Brasília – Patrimônio da Humanidade"

Secretaria de Estado de Transportes do Distrito Federal – ST/DF
Anexo do Palácio do Buriti, 15º Andar, Brasília (DF) – CEP: 70.075-900
Telefone: (061) 3441-3405





Governo do Distrito Federal
Secretaria de Estado de Transportes



NOME	EXTENSÃO (KM)
QN 8C CONJUNTO 1	0,06
QN 8E CONJUNTO 5	0,1
QN 8E	0,06
QN 8E CONJUNTO 1	0,11
QN 10 CONJUNTO 4	0,07
ROTATÓRIA	0,04
QN 11	0,07
QN 15A CONJUNTO 1	0,16
QN 15C CONJUNTO 1	0,11
QN 15C	0,05
QN 15C CONJUNTO 7	0,16
QN 15E CONJUNTO 1	0,15
QN 15E CONJUNTO 3	0,05
ROTATÓRIA	0,07
DO CONTORNO	0,54
ROTATÓRIA	0,08
DO CONTORNO	0,55
EPCT	0,86
LESTE	0,55
ROTATÓRIA	0,12
LESTE	0,55
ROTATÓRIA	0,12
LESTE	2,36
ROTATÓRIA	0,03
LESTE	0,61
ROTATÓRIA	0,12
DE LIGAÇÃO TAQUATINGA SAMAMBAIA	2
LJ UM NORTE	2,05
QNJ 26	0,25
QNJ	0,05
QNJ 17	0,21
QNJ	0,04
QNJ 10	0,22
QNJ	0,06
QNJ 1	0,21
QNJ	0,06

Anexo II.4.3 - 562

"Brasília – Patrimônio da Humanidade"

Secretaria de Estado de Transportes do Distrito Federal – ST/DF
Anexo do Palácio do Buriti, 15º Andar, Brasília (DF) – CEP: 70.075-900
Telefone: (061) 3441-3405





Governo do Distrito Federal
Secretaria de Estado de Transportes



NOME	EXTENSÃO (KM)
HÉLIO PRATES	0,12
RETORNO	0,04
HÉLIO PRATES	3,67
N DOIS	2,1
QNN 23 CONJUNTO B	0,05
EQNN 23/25	0,08
QNN 25 CONJUNTO A	0,27
N DOIS	0,03
ACESSO	0,03
TRÊS	1,64
QNO 7	0,02
QNO 15	0,45
QUATRO	0,23
RETORNO	0,02
TERMINAL RODOVIÁRIO DO SETOR O	-
SOMA	38,2

A tabela a seguir apresenta a descrição do itinerário da linha 808,5 (PL-35-001) no Sentido Volta.

Tabela 384 - Itinerário da linha 808,5 (PL-35-001) no Sentido Volta

NOME	EXTENSÃO (KM)
TERMINAL RODOVIÁRIO DO SETOR O	-
QUATRO	0,24
RETORNO	0,02
QUATRO	0,13
QNO 15	0,45
TRÊS	1,65
N DOIS	0,06
QNN 25 CONJUNTO A	0,27
EQNN 23/25	0,08
QNN 23 CONJUNTO B	0,27
QNN 23 CONJUNTO A	0,27
EQNN 21/23	0,08

Anexo II.4.3 - 563

"Brasília – Patrimônio da Humanidade"

Secretaria de Estado de Transportes do Distrito Federal – ST/DF
Anexo do Palácio do Buriti, 15º Andar, Brasília (DF) – CEP: 70.075-900
Telefone: (061) 3441-3405





Governo do Distrito Federal
Secretaria de Estado de Transportes



NOME	EXTENSÃO (KM)
QNN 21 CONJUNTO B	0,27
QNN 21 CONJUNTO A	0,27
EQNN 19/21	0,08
QNN 19 CONJUNTO B	0,27
QNN 19 CONJUNTO A	0,27
EQNN 17/19	0,08
QNN 17 CONJUNTO A	0,31
N DOIS	0,03
HÉLIO PRATES	3,56
QNJ	0,06
QNJ 1	0,21
QNJ	0,06
QNJ 10	0,22
QNJ	0,04
QNJ 17	0,21
QNJ	0,05
QNJ 26	0,25
LJ UM NORTE	2,04
DE LIGAÇÃO TAQUATINGA SAMAMBAIA	2,02
ROTATÓRIA	0,11
LESTE	0,61
ROTATÓRIA	0,15
LESTE	2,29
ROTATÓRIA	0,12
LESTE	0,55
ROTATÓRIA	0,12
LESTE	0,58
EPCT	1,32
RETORNO	0,03
EPCT	0,29
DO CONTORNO	0,52
ROTATÓRIA	0,03
DO CONTORNO	0,53
ROTATÓRIA	0,05
DO CONTORNO	0,8
ROTATÓRIA	0,06

Anexo II.4.3 - 564

"Brasília – Patrimônio da Humanidade"

Secretaria de Estado de Transportes do Distrito Federal – ST/DF
Anexo do Palácio do Buriti, 15º Andar, Brasília (DF) – CEP: 70.075-900
Telefone: (061) 3441-3405





Governo do Distrito Federal
Secretaria de Estado de Transportes



NOME	EXTENSÃO (KM)
DO CONTORNO	0,83
ROTATÓRIA	0,02
DO CONTORNO	0,55
ROTATÓRIA	0,05
DO CONTORNO	0,42
ROTATÓRIA	0,07
CENTRAL	0,36
ROTATÓRIA	0,05
CENTRAL	0,9
ROTATÓRIA	0,04
CENTRAL	0,91
ROTATÓRIA	0,01
QC 5	0,08
SEM NOME	0,14
EPCT	1,24
RETORNO	0,04
EPCT	0,32
801	0,12
802 CONJUNTO 13A	0,06
801 CONJUNTO 10	0,04
802 CONJUNTO 1	0,04
801 CONJUNTO 11	0,05
802 CONJUNTO 2	0,04
801 CONJUNTO 12	0,05
801 CONJUNTO 20	0,06
802 CONJUNTO 6	0,15
802 CONJUNTO 9	0,05
803 CONJUNTO 3	0,04
803 CONJUNTO 12	0,02
802 CONJUNTO 20	0,02
803 CONJUNTO 13	0,07
802 CONJUNTO 21	0,02
803 CONJUNTO 15	0,02
803 CONJUNTO 21	0,09
802 CONJUNTO 22	0,04
803 CONJUNTO 22	0,04

Anexo II.4.3 - 565

"Brasília – Patrimônio da Humanidade"

Secretaria de Estado de Transportes do Distrito Federal – ST/DF
Anexo do Palácio do Buriti, 15º Andar, Brasília (DF) – CEP: 70.075-900
Telefone: (061) 3441-3405





Governo do Distrito Federal
Secretaria de Estado de Transportes



NOME	EXTENSÃO (KM)
802 CONJUNTO 25	0,05
803 CONJUNTO 29	0,02
802 CONJUNTO 26	0,02
803 CONJUNTO 30	0,05
803 CONJUNTO 30	0,05
802 CONJUNTO 26	0,02
803 CONJUNTO 29	0,02
802 CONJUNTO 25	0,05
803 CONJUNTO 22	0,04
802 CONJUNTO 22	0,04
803 CONJUNTO 21	0,09
803 CONJUNTO 15	0,02
802 CONJUNTO 21	0,02
803 CONJUNTO 13	0,07
802 CONJUNTO 20	0,02
803 CONJUNTO 12	0,02
803 CONJUNTO 3	0,04
802 CONJUNTO 9	0,05
802 CONJUNTO 6	0,05
803 CONJUNTO 1	0,21
803 CONJUNTO 2	0,02
SEM NOME	0,31
MONJOLO	0,07
603 CONJUNTO 13	0,05
804 CONJUNTO 9A	0,05
SEM NOME	0,02
603 CONJUNTO 14	0,12
804 CONJUNTO 1	0,02
604 CONJUNTO 23	0,02
604 CONJUNTO 24	0,12
804 CONJUNTO 2	0,02
604 CONJUNTO 25	0,09
604 CONJUNTO 26	0,05
804 CONJUNTO 3	0,03
804 CONJUNTO 3	0,03
604 CONJUNTO 26	0,06

Anexo II.4.3 - 566

"Brasília – Patrimônio da Humanidade"

Secretaria de Estado de Transportes do Distrito Federal – ST/DF
Anexo do Palácio do Buriti, 15º Andar, Brasília (DF) – CEP: 70.075-900
Telefone: (061) 3441-3405





Governo do Distrito Federal
Secretaria de Estado de Transportes



NOME	EXTENSÃO (KM)
605 CONJUNTO 8	0,06
604 CONJUNTO 17	0,05
605 CONJUNTO 7	0,05
605	0,03
604 CONJUNTO 13	0,04
605 CONJUNTO 4	0,05
604 CONJUNTO 11	0,02
605 CONJUNTO 3	0,02
604	0,05
604 CONJUNTO 4	0,04
604 CONJUNTO 3	0,04
604 CONJUNTO 2	0,05
604	0,06
ROTATÓRIA	0,05
404	0,65
SEM NOME	0,51
RETORNO	0,03
SEM NOME	0,04
204	0,59
ROTATÓRIA	0,05
205	0,27
206	0,52
ROTATÓRIA	0,04
SEM NOME	0,4
MONJOLO	0,73
301	0,14
301 CONJUNTO 7	0,1
301 CONJUNTO 8	0,12
301	0,03
301 CONJUNTO 11	0,05
301 CONJUNTO 12	0,05
302 CONJUNTO 5	0,05
302 CONJUNTO 6	0,14
302	0,1
302 CONJUNTO 10	0,05
302 CONJUNTO 11	0,05

Anexo II.4.3 - 567

"Brasília – Patrimônio da Humanidade"

Secretaria de Estado de Transportes do Distrito Federal – ST/DF
Anexo do Palácio do Buriti, 15º Andar, Brasília (DF) – CEP: 70.075-900
Telefone: (061) 3441-3405





Governo do Distrito Federal
Secretaria de Estado de Transportes



NOME	EXTENSÃO (KM)
303 CONJUNTO 3	0,05
303 CONJUNTO 4	0,05
303 CONJUNTO 8	0,13
303 CONJUNTO 11	0,05
304	0,09
304 CONJUNTO 7	0,05
304	0,23
305 CONJUNTO 3	0,04
305 CONJUNTO 4	0,05
305	0,25
306	0,31
307 CONJUNTO 20	0,14
307 CONJUNTO 19	0,15
508 CONJUNTO 3	0,09
308 CONJUNTO 16	0,15
308 CONJUNTO 15	0,13
309 CONJUNTO 6	0,15
309 CONJUNTO 16	0,17
510 CONJUNTO 4	0,13
510 CONJUNTO 3	0,11
510 CONJUNTO 2	0,09
510 CONJUNTO 1	0,15
311	0,1
511 CONJUNTO 2	0,06
311 CONJUNTO 8	0,11
511 CONJUNTO 1	0,18
311	0,17
TERMINAL RODOVIÁRIO DE RECANTO DAS EMAS	-
SOMA	39,76

A figura a seguir mostra o itinerário da linha 808,5 (PL-35-001).





Figura 65 - Mapa da linha 808,5 (PL-35-001)

1.65.2 Demanda horária da linha 808,5 (PL-35-001)

A tabela a seguir apresenta a demanda mensal e anual da linha 808,5 (PL-35-001).

Tabela 385 - Demanda da linha 808,5 (PL-35-001)

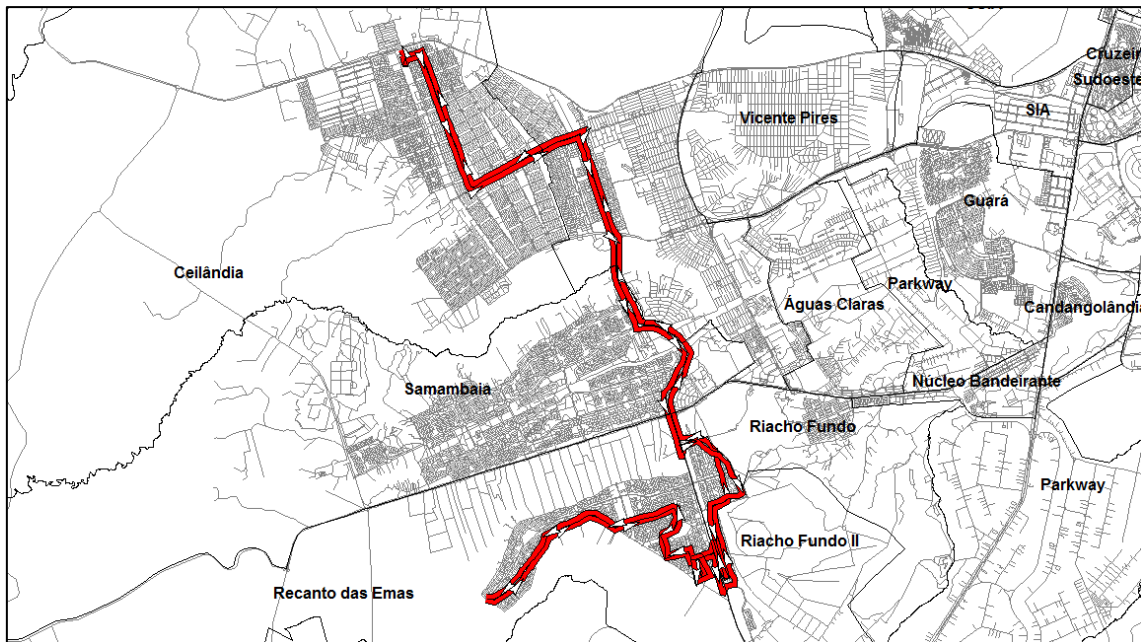
Linha	Total de passageiros transportados	
	Mês	Ano
PL-35-001	1.519	18.231

1.65.3 Tipo de veículo

A Linha 808,5 (PL-35-001) deverá ser operada conforme tipo de veículo especificado na Tabela 13 do Anexo II.2.





1.65.4 Frequência diária mínima da linha 808,5 (PL-35-001)

Deverá ser observada a frequência diária mínima por sentido apresentada na tabela a seguir.

Tabela 386 - Frequência diária mínima da linha 808,5 (PL-35-001)

Sentido	Frequência Mínima		
	Dia Útil	Sábado	Domingo
Ida	3	1	0
Volta	2	1	0

Para esta linha também deve ser observada, por dia útil, a frequência mínima por sentido por período típico conforme apresentado na tabela a seguir.





Governo do Distrito Federal
Secretaria de Estado de Transportes



Tabela 387 - Frequência mínima por período típico da linha 808,5 (PL-35-001)

Sentido: Ida			Sentido: Volta				
Faixa horária		Período típico	Frequência mínima no dia útil	Faixa horária		Período típico	Frequência mínima no dia útil
00:00	00:59	MAD	1	00:00	00:59	MAD	1
01:00	01:59			01:00	01:59		
02:00	02:59			02:00	02:59		
03:00	03:59			03:00	03:59		
04:00	04:59			04:00	04:59		
05:00	05:59	PM	1	05:00	05:59	PM	0
06:00	06:59			06:00	06:59		
07:00	07:59			07:00	07:59		
08:00	08:59	EP	1	08:00	08:59	EP	1
09:00	09:59			09:00	09:59		
10:00	10:59			10:00	10:59		
11:00	11:59			11:00	11:59		
12:00	12:59			12:00	12:59		
13:00	13:59			13:00	13:59		
14:00	14:59			14:00	14:59		
15:00	15:59			15:00	15:59		
16:00	16:59	PT	0	16:00	16:59	PT	0
17:00	17:59			17:00	17:59		
18:00	18:59			18:00	18:59		
19:00	19:59	PPT	0	19:00	19:59	PPT	0
20:00	20:59			20:00	20:59		
21:00	21:59	PN	0	21:00	21:59	PN	0
22:00	22:59			22:00	22:59		
23:00	23:59			23:00	23:59		
Total			3	Total			2

Períodos típicos:

- MAD: Madrugada
- PM: Pico Manhã
- EP: Entrepico
- PT: Pico Tarde

Anexo II.4.3 - 571

"Brasília – Patrimônio da Humanidade"

Secretaria de Estado de Transportes do Distrito Federal – ST/DF
Anexo do Palácio do Buriti, 15º Andar, Brasília (DF) – CEP: 70.075-900
Telefone: (061) 3441-3405





Governo do Distrito Federal Secretaria de Estado de Transportes



- PPT: Pós Pico Tarde
- PN: Pico Noite

1.65.5 Tempo de ciclo da linha 808,5 (PL-35-001)

O tempo médio de ciclo durante o período de pico manhã de um dia útil está apresentado na tabela a seguir.

Tabela 388 - Tempo de Ciclo da linha 808,5 (PL-35-001)

Tempo de Ciclo (minutos)	180
---------------------------------	------------





1.66 Linha 0,873 (PL-35-002)

1.66.1 Itinerário descritivo da linha 0,873 (PL-35-002)

A tabela a seguir apresenta a descrição do itinerário da linha 0,873 (PL-35-002) no Sentido Ida.

Tabela 389 - Itinerário da linha 0,873 (PL-35-002) no Sentido Ida

NOME	EXTENSÃO (KM)
SEM NOME	0,99
RECANTO DAS EMAS	0,03
RETORNO	0,04
RECANTO DAS EMAS	0,07
RETORNO	0,04
RECANTO DAS EMAS	0,02
SEM NOME	0,54
204	0,59
ROTATÓRIA	0,08
405	0,04
405 CONJUNTO 19	0,03
403 CONJUNTO 20	0,06
405 CONJUNTO 18	0,03
403 CONJUNTO 19	0,02
405 CONJUNTO 17	0,04
405 CONJUNTO 15	0,05
405 CONJUNTO 11	0,06
403 CONJUNTO 18	0,05
405 CONJUNTO 4	0,05
405 CONJUNTO 3	0,02
405 CONJUNTO 17	0,03
405 CONJUNTO 2	0,05
405	0,07
ROTATÓRIA	0,08

Anexo II.4.3 - 573

"Brasília – Patrimônio da Humanidade"





Governo do Distrito Federal
Secretaria de Estado de Transportes



NOME	EXTENSÃO (KM)
604	0,06
604 CONJUNTO 2	0,05
604 CONJUNTO 3	0,04
604 CONJUNTO 4	0,04
604	0,05
605 CONJUNTO 3	0,02
604 CONJUNTO 11	0,02
605 CONJUNTO 4	0,05
604 CONJUNTO 13	0,04
605	0,03
605 CONJUNTO 7	0,05
604 CONJUNTO 17	0,05
605 CONJUNTO 8	0,06
604 CONJUNTO 26	0,11
604 CONJUNTO 25	0,09
804 CONJUNTO 2	0,02
604 CONJUNTO 24	0,12
604 CONJUNTO 23	0,02
804 CONJUNTO 1	0,02
603 CONJUNTO 14	0,12
SEM NOME	0,02
804 CONJUNTO 9A	0,05
603 CONJUNTO 13	0,05
MONJOLO	0,05
SEM NOME	0,31
803 CONJUNTO 2	0,05
803 CONJUNTO 1	0,16
802 CONJUNTO 6	0,05
801 CONJUNTO 20	0,06
801 CONJUNTO 12	0,05
802 CONJUNTO 2	0,04
801 CONJUNTO 11	0,05
802 CONJUNTO 1	0,04
801 CONJUNTO 10	0,04
802 CONJUNTO 13A	0,06
801	0,12

Anexo II.4.3 - 574

"Brasília – Patrimônio da Humanidade"

Secretaria de Estado de Transportes do Distrito Federal – ST/DF
Anexo do Palácio do Buriti, 15º Andar, Brasília (DF) – CEP: 70.075-900
Telefone: (061) 3441-3405





Governo do Distrito Federal
Secretaria de Estado de Transportes



NOME	EXTENSÃO (KM)
EPCT	1,18
RETORNO	0,02
EPCT	0,24
SEM NOME	0,14
QS 1	0,08
ROTATÓRIA	0,08
CENTRAL	1,86
ROTATÓRIA	0,04
CENTRAL	0,36
ROTATÓRIA	0,01
DO CONTORNO	0,42
ROTATÓRIA	0,08
QN 8A	0,04
QN 8A CONJUNTO 4	0,07
QN 8A	0,04
QN 8A CONJUNTO 1	0,06
QN 8C CONJUNTO 3	0,17
QN 8C	0,04
QN 8C CONJUNTO 1	0,06
QN 8E CONJUNTO 5	0,1
QN 8E	0,06
QN 8E CONJUNTO 1	0,11
QN 10 CONJUNTO 4	0,07
ROTATÓRIA	0,04
QN 11	0,07
QN 15A CONJUNTO 1	0,16
QN 15C CONJUNTO 1	0,11
QN 15C	0,05
QN 15C CONJUNTO 7	0,16
QN 15E CONJUNTO 1	0,15
QN 15E CONJUNTO 3	0,05
ROTATÓRIA	0,07
ROTATÓRIA	0
SEM NOME	1,41
DF-075	0,97
RETORNO	0,06

Anexo II.4.3 - 575

"Brasília – Patrimônio da Humanidade"

Secretaria de Estado de Transportes do Distrito Federal – ST/DF
Anexo do Palácio do Buriti, 15º Andar, Brasília (DF) – CEP: 70.075-900
Telefone: (061) 3441-3405





Governo do Distrito Federal
Secretaria de Estado de Transportes



NOME	EXTENSÃO (KM)
DF-075	1,21
DF-075 - PISTA LATERAL	0,2
P/ AV LESTE	0,45
LESTE	0,26
ROTATÓRIA	0,12
LESTE	0,55
ROTATÓRIA	0,12
LESTE	2,36
ROTATÓRIA	0,03
LESTE	0,61
ROTATÓRIA	0,12
DE LIGAÇÃO TAQUATINGA SAMAMBAIA	2
LJ UM NORTE	2,05
QNJ 26	0,25
QNJ	0,05
QNJ 17	0,21
QNJ	0,04
QNJ 10	0,22
QNJ	0,06
QNJ 1	0,21
QNJ	0,06
HÉLIO PRATES	0,12
RETORNO	0,04
HÉLIO PRATES	3,67
N DOIS	2,1
QNN 23 CONJUNTO B	0,05
EQNN 23/25	0,08
QNN 25 CONJUNTO A	0,27
N DOIS	0,03
ACESSO	0,03
TRÊS	1,64
QNO 7	0,02
QNO 15	0,43
SOMA	33,63

Anexo II.4.3 - 576

"Brasília – Patrimônio da Humanidade"

Secretaria de Estado de Transportes do Distrito Federal – ST/DF
Anexo do Palácio do Buriti, 15º Andar, Brasília (DF) – CEP: 70.075-900
Telefone: (061) 3441-3405





Governo do Distrito Federal
Secretaria de Estado de Transportes



A tabela a seguir apresenta a descrição do itinerário da linha 0,873 (PL-35-002) no Sentido Volta.

Tabela 390 - Itinerário da linha 0,873 (PL-35-002) no Sentido Volta

NOME	EXTENSÃO (KM)
QNO 13	0,45
TRÊS	1,56
N DOIS	0,06
QNN 25 CONJUNTO A	0,27
EQNN 23/25	0,08
QNN 23 CONJUNTO B	0,27
QNN 23 CONJUNTO A	0,27
EQNN 21/23	0,08
QNN 21 CONJUNTO B	0,27
QNN 21 CONJUNTO A	0,27
EQNN 19/21	0,08
QNN 19 CONJUNTO B	0,27
QNN 19 CONJUNTO A	0,27
EQNN 17/19	0,08
QNN 17 CONJUNTO A	0,31
N DOIS	0,03
HÉLIO PRATES	3,56
QNJ	0,06
QNJ 1	0,21
QNJ	0,06
QNJ 10	0,22
QNJ	0,04
QNJ 17	0,21
QNJ	0,05
QNJ 26	0,25
LJ UM NORTE	2,04
DE LIGAÇÃO TAQUATINGA SAMAMBAIA	2,02
ROTATÓRIA	0,11
LESTE	0,61
ROTATÓRIA	0,15
LESTE	2,29

Anexo II.4.3 - 577

"Brasília – Patrimônio da Humanidade"

Secretaria de Estado de Transportes do Distrito Federal – ST/DF
Anexo do Palácio do Buriti, 15º Andar, Brasília (DF) – CEP: 70.075-900
Telefone: (061) 3441-3405





Governo do Distrito Federal
Secretaria de Estado de Transportes



NOME	EXTENSÃO (KM)
ROTATÓRIA	0,12
LESTE	0,55
ROTATÓRIA	0,12
LESTE	0,58
EPCT	0,12
P/ ROD BR-060	0,22
BR-060 - PISTA LATERAL	0,1
DF-075 - PISTA LATERAL	0,53
DF-075	0,21
SEM NOME	1,41
ROTATÓRIA	0,04
QN 14F CONJUNTO 7	0,04
QN 14F CONJUNTO 8	0,07
QN 14F CONJUNTO 4	0,02
CONJUNTO 2	0,05
QN 14D CONJUNTO 7	0,11
QN 14D	0,05
QN 14D CONJUNTO 4	0,18
QN 14B CONJUNTO 5	0,16
QN 11	0,07
ROTATÓRIA	0,05
QN 10 CONJUNTO 3	0,08
QN 7F CONJUNTO 7	0,22
QN 7D CONJUNTO 2	0,05
QN 7D	0,02
QN 7D CONJUNTO 4	0,12
QN 7D	0,03
QN 7D CONJUNTO 6	0,07
QN 7B CONJUNTO 1	0,06
QN 7B	0,04
QN 7B CONJUNTO 4	0,12
ROTATÓRIA	0,02
DO CONTORNO	0,42
ROTATÓRIA	0,07
CENTRAL	0,36
ROTATÓRIA	0,05

Anexo II.4.3 - 578

"Brasília – Patrimônio da Humanidade"

Secretaria de Estado de Transportes do Distrito Federal – ST/DF
Anexo do Palácio do Buriti, 15º Andar, Brasília (DF) – CEP: 70.075-900
Telefone: (061) 3441-3405





Governo do Distrito Federal
Secretaria de Estado de Transportes



NOME	EXTENSÃO (KM)
CENTRAL	0,9
ROTATÓRIA	0,04
CENTRAL	0,91
ROTATÓRIA	0,01
QC 5	0,08
SEM NOME	0,14
EPCT	1,24
RETORNO	0,04
EPCT	0,32
801	0,12
802 CONJUNTO 13A	0,06
801 CONJUNTO 10	0,04
802 CONJUNTO 1	0,04
801 CONJUNTO 11	0,05
802 CONJUNTO 2	0,04
801 CONJUNTO 12	0,05
801 CONJUNTO 20	0,06
802 CONJUNTO 6	0,05
803 CONJUNTO 1	0,16
803 CONJUNTO 2	0,02
SEM NOME	0,31
MONJOLO	0,07
603 CONJUNTO 13	0,05
804 CONJUNTO 9A	0,05
SEM NOME	0,02
603 CONJUNTO 14	0,12
804 CONJUNTO 1	0,02
604 CONJUNTO 23	0,02
604 CONJUNTO 24	0,12
804 CONJUNTO 2	0,02
604 CONJUNTO 25	0,09
604 CONJUNTO 26	0,11
605 CONJUNTO 8	0,06
604 CONJUNTO 17	0,05
605 CONJUNTO 7	0,05
605	0,03

Anexo II.4.3 - 579

"Brasília – Patrimônio da Humanidade"

Secretaria de Estado de Transportes do Distrito Federal – ST/DF
Anexo do Palácio do Buriti, 15º Andar, Brasília (DF) – CEP: 70.075-900
Telefone: (061) 3441-3405





Governo do Distrito Federal
Secretaria de Estado de Transportes



NOME	EXTENSÃO (KM)
604 CONJUNTO 13	0,04
605 CONJUNTO 4	0,05
604 CONJUNTO 11	0,02
605 CONJUNTO 3	0,02
604	0,05
604 CONJUNTO 4	0,04
604 CONJUNTO 3	0,04
604 CONJUNTO 2	0,05
604	0,06
ROTATÓRIA	0,08
405	0,07
405 CONJUNTO 2	0,05
405 CONJUNTO 17	0,03
405 CONJUNTO 3	0,02
405 CONJUNTO 4	0,05
403 CONJUNTO 18	0,05
405 CONJUNTO 11	0,06
405 CONJUNTO 15	0,05
405 CONJUNTO 17	0,04
403 CONJUNTO 19	0,02
405 CONJUNTO 18	0,03
403 CONJUNTO 20	0,06
405 CONJUNTO 19	0,03
405	0,04
ROTATÓRIA	0,03
204	0,59
SEM NOME	0,44
SOMA	30,7

A figura a seguir mostra o itinerário da linha 0,873 (PL-35-002).





Figura 66 - Mapa da linha 0,873 (PL-35-002)

1.66.2 Demanda horária da linha 0,873 (PL-35-002)

A tabela a seguir apresenta a demanda mensal e anual da linha 0,873 (PL-35-002).

Tabela 391 - Demanda da linha 0,873 (PL-35-002)

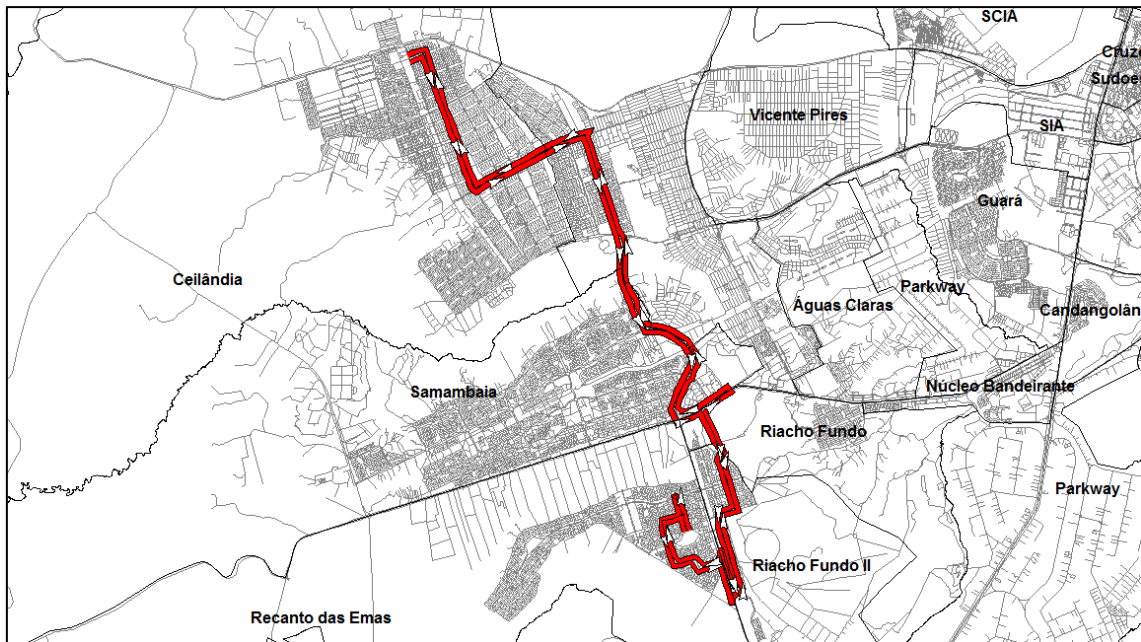
Linha	Total de passageiros transportados	
	Mês	Ano
PL-35-002	34.388	412.653

1.66.3 Tipo de veículo

A Linha 0,873 (PL-35-002) deverá ser operada conforme tipo de veículo especificado na Tabela 13 do Anexo II.2.





1.66.4 Frequência diária mínima da linha 0,873 (PL-35-002)

Deverá ser observada a frequência diária mínima por sentido apresentada na tabela a seguir.

Tabela 392 - Frequência diária mínima da linha 0,873 (PL-35-002)

Sentido	Frequência Mínima		
	Dia Útil	Sábado	Domingo
Ida	10	9	8
Volta	10	9	8

Para esta linha também deve ser observada, por dia útil, a frequência mínima por sentido por período típico conforme apresentado na tabela a seguir.





Governo do Distrito Federal
Secretaria de Estado de Transportes



Tabela 393 - Frequência mínima por período típico da linha 0,873 (PL-35-002)

Sentido: Ida			Sentido: Volta				
Faixa horária		Período típico	Frequência mínima no dia útil	Faixa horária		Período típico	Frequência mínima no dia útil
00:00	00:59	MAD	1	00:00	00:59	MAD	1
01:00	01:59			01:00	01:59		
02:00	02:59			02:00	02:59		
03:00	03:59			03:00	03:59		
04:00	04:59			04:00	04:59		
05:00	05:59	PM	3	05:00	05:59	PM	1
06:00	06:59			06:00	06:59		
07:00	07:59			07:00	07:59		
08:00	08:59	EP	3	08:00	08:59	EP	3
09:00	09:59			09:00	09:59		
10:00	10:59			10:00	10:59		
11:00	11:59			11:00	11:59		
12:00	12:59			12:00	12:59		
13:00	13:59			13:00	13:59		
14:00	14:59			14:00	14:59		
15:00	15:59			15:00	15:59		
16:00	16:59	PT	1	16:00	16:59	PT	3
17:00	17:59			17:00	17:59		
18:00	18:59			18:00	18:59		
19:00	19:59	PPT	1	19:00	19:59	PPT	1
20:00	20:59			20:00	20:59		
21:00	21:59	PN	1	21:00	21:59	PN	1
22:00	22:59			22:00	22:59		
23:00	23:59			23:00	23:59		
Total			10	Total			10

Períodos típicos:

- MAD: Madrugada
- PM: Pico Manhã
- EP: Entrepico
- PT: Pico Tarde

Anexo II.4.3 - 583

"Brasília – Patrimônio da Humanidade"

Secretaria de Estado de Transportes do Distrito Federal – ST/DF
Anexo do Palácio do Buriti, 15º Andar, Brasília (DF) – CEP: 70.075-900
Telefone: (061) 3441-3405





- PPT: Pós Pico Tarde
- PN: Pico Noite

1.66.5 Tempo de ciclo da linha 0,873 (PL-35-002)

O tempo médio de ciclo durante o período de pico manhã de um dia útil está apresentado na tabela a seguir.

Tabela 394 - Tempo de Ciclo da linha 0,873 (PL-35-002)

Tempo de Ciclo (minutos)	148
---------------------------------	------------





1.67 Linha 0,878 (PL-35-003)

1.67.1 Itinerário descritivo da linha 0,878 (PL-35-003)

A tabela a seguir apresenta a descrição do itinerário da linha 0,878 (PL-35-003) no Sentido Ida.

Tabela 395 - Itinerário da linha 0,878 (PL-35-003) no Sentido Ida

NOME	EXTENSÃO (KM)
SEM NOME	0,53
404	0,65
ROTATÓRIA	0,13
SEM NOME	1,42
803 CONJUNTO 2	0,05
803 CONJUNTO 1	0,21
802 CONJUNTO 6	0,05
802 CONJUNTO 9	0,05
803 CONJUNTO 3	0,04
803 CONJUNTO 12	0,02
802 CONJUNTO 20	0,02
803 CONJUNTO 13	0,07
802 CONJUNTO 21	0,02
803 CONJUNTO 15	0,02
803 CONJUNTO 21	0,09
802 CONJUNTO 22	0,04
803 CONJUNTO 22	0,04
802 CONJUNTO 25	0,05
803 CONJUNTO 29	0,02
802 CONJUNTO 26	0,02
802 CONJUNTO 26	0,02
803 CONJUNTO 29	0,02
803 CONJUNTO 29	0,02
802 CONJUNTO 26	0,02





Governo do Distrito Federal
Secretaria de Estado de Transportes



NOME	EXTENSÃO (KM)
803 CONJUNTO 30	0,3
803 CONJUNTO 29	0,07
802 CONJUNTO 26	0,02
803 CONJUNTO 29	0,02
802 CONJUNTO 25	0,05
803 CONJUNTO 22	0,04
802 CONJUNTO 22	0,04
803 CONJUNTO 21	0,09
803 CONJUNTO 15	0,02
802 CONJUNTO 21	0,02
803 CONJUNTO 13	0,07
802 CONJUNTO 20	0,02
803 CONJUNTO 12	0,02
803 CONJUNTO 3	0,04
802 CONJUNTO 9	0,05
802 CONJUNTO 6	0,15
801 CONJUNTO 20	0,06
801 CONJUNTO 12	0,05
802 CONJUNTO 2	0,04
801 CONJUNTO 11	0,05
802 CONJUNTO 1	0,04
801 CONJUNTO 10	0,04
802 CONJUNTO 13A	0,06
801	0,12
EPCT	0,34
RETORNO	0,02
EPCT	0,35
SEM NOME	0,23
ROTATÓRIA	0,08
CENTRAL	0,91
ROTATÓRIA	0,04
CENTRAL	0,36
ROTATÓRIA	0,01
DO CONTORNO	0,42
ROTATÓRIA	0,08
QN 8A	0,04

Anexo II.4.3 - 586

"Brasília – Patrimônio da Humanidade"

Secretaria de Estado de Transportes do Distrito Federal – ST/DF
Anexo do Palácio do Buriti, 15º Andar, Brasília (DF) – CEP: 70.075-900
Telefone: (061) 3441-3405





Governo do Distrito Federal
Secretaria de Estado de Transportes



NOME	EXTENSÃO (KM)
QN 8A CONJUNTO 4	0,07
QN 8A	0,04
QN 8A CONJUNTO 1	0,06
QN 8C CONJUNTO 3	0,17
QN 8C	0,04
QN 8C CONJUNTO 1	0,06
QN 8E CONJUNTO 5	0,1
QN 8E	0,06
QN 8E CONJUNTO 1	0,11
QN 10 CONJUNTO 4	0,07
ROTATÓRIA	0,04
QN 11	0,07
QN 15A CONJUNTO 1	0,16
QN 15C CONJUNTO 1	0,11
QN 15C	0,05
QN 15C CONJUNTO 7	0,16
QN 15E CONJUNTO 1	0,15
QN 15E CONJUNTO 3	0,05
ROTATÓRIA	0,07
SEM NOME	1,41
DF-075	10,94
P/ ROD DF-003 - PISTA LATERAL	0,56
DF-003 - PISTA LATERAL	0,27
P/ ROD DF-003	0,08
DF-003	5,22
P/ ROD DF-085	0,2
EPIG	0,07
DF-085	2,17
ACESSO	0,08
SIA TRECHO 1	0,16
SEM NOME	0,05
SIA TRECHO 2	0,22
IA DOIS	1,79
SIA TRECHO 2	0,21
SIA TRECHO 1	0,05
SIA	0,15

Anexo II.4.3 - 587

"Brasília – Patrimônio da Humanidade"

Secretaria de Estado de Transportes do Distrito Federal – ST/DF
Anexo do Palácio do Buriti, 15º Andar, Brasília (DF) – CEP: 70.075-900
Telefone: (061) 3441-3405





Governo do Distrito Federal
Secretaria de Estado de Transportes



NOME	EXTENSÃO (KM)
P/ SIA	0,11
SIA	0,06
P/ SIA	0,09
ACESSO	0,06
P/ ROD DF-003	0,22
DF-003	2,1
P/ VIA RE UM	0,08
RE UM	2,12
P/ VIA RE DOIS	0,04
RE DOIS	0,07
ACESSO	0,05
SRES - ÁREA ESPECIAL BLOCO M	0,07
P/ SRES QUADRA 1	0,1
SRES QUADRA 1	0,2
ACESSO	0,13
P/ ROD DF-003	0,1
DF-003	1,49
RETORNO	0,05
DF-003	0,37
ACESSO	0,07
ROTATÓRIA	0,01
SAA QUADRA 3	1,54
RETORNO	0,03
SAA QUADRA 5	0,22
SAA	0,03
SAA QUADRA 2	0,07
RETORNO	0,03
SAA QUADRA 2	1,53
SOMA	44,29

A tabela a seguir apresenta a descrição do itinerário da linha 0,878 (PL-35-003) no Sentido Volta.

Anexo II.4.3 - 588

"Brasília – Patrimônio da Humanidade"

Secretaria de Estado de Transportes do Distrito Federal – ST/DF
Anexo do Palácio do Buriti, 15º Andar, Brasília (DF) – CEP: 70.075-900
Telefone: (061) 3441-3405





Governo do Distrito Federal
Secretaria de Estado de Transportes



Tabela 396 - Itinerário da linha 0,878 (PL-35-003) no Sentido Volta

NOME	EXTENSÃO (KM)
SAA QUADRA 2	1,54
SAA QUADRA 3	1,56
ROTATÓRIA	0,05
ACESSO	0,1
DF-003	2,5
RETORNO	0,07
DF-003	0,73
ACESSO	0,13
SRES QUADRA 1	0,05
ACESSO	0,06
SRES - ÁREA ESPECIAL BLOCO M	0,07
ACESSO	0,02
ROTATÓRIA	0,03
P/ VIA RE DOIS	0,02
RE DOIS	0,53
RE UM	1,59
ACESSO	0,03
ROTATÓRIA	0,01
RE UM	0,14
P/ ROD DF-003	0,05
DF-003	0,09
RETORNO	0,06
DF-003	2,03
ACESSO	0,34
SIA	0,09
SIA QUADRA 1C	0,14
SIA QUADRA 2C	0,11
SIA QUADRA 4C	0,09
RETORNO	0,03
SIA TRECHO 3	0,09
IA DOIS	1,84
RETORNO	0,03
IA DOIS	0,04
SIA TRECHO 2	0,22
IA UM	0,04

Anexo II.4.3 - 589

"Brasília – Patrimônio da Humanidade"

Secretaria de Estado de Transportes do Distrito Federal – ST/DF
Anexo do Palácio do Buriti, 15º Andar, Brasília (DF) – CEP: 70.075-900
Telefone: (061) 3441-3405





Governo do Distrito Federal
Secretaria de Estado de Transportes



NOME	EXTENSÃO (KM)
RETORNO	0,03
IA UM	1,87
SIA	0,37
DF-003	4,27
DF-003 - PISTA LATERAL	1,38
P/ ROD DF-075	0,42
DF-075	11,15
DF-075 - PISTA LATERAL	0,49
BR-060 - PISTA LATERAL	0,09
P/ AV LESTE	0,24
LESTE	0,05
EPCT	0,12
P/ ROD BR-060	0,22
BR-060 - PISTA LATERAL	0,1
DF-075 - PISTA LATERAL	0,53
DF-075	0,21
SEM NOME	1,41
ROTATÓRIA	0,04
QN 14F CONJUNTO 7	0,04
QN 14F CONJUNTO 8	0,07
QN 14F CONJUNTO 4	0,02
CONJUNTO 2	0,05
QN 14D CONJUNTO 7	0,11
QN 14D	0,05
QN 14D CONJUNTO 4	0,18
QN 14B CONJUNTO 5	0,16
QN 11	0,07
ROTATÓRIA	0,05
QN 10 CONJUNTO 3	0,08
QN 7F CONJUNTO 7	0,22
QN 7D CONJUNTO 2	0,05
QN 7D	0,02
QN 7D CONJUNTO 4	0,12
QN 7D	0,03
QN 7D CONJUNTO 6	0,07
QN 7B CONJUNTO 1	0,06

Anexo II.4.3 - 590

"Brasília – Patrimônio da Humanidade"

Secretaria de Estado de Transportes do Distrito Federal – ST/DF
Anexo do Palácio do Buriti, 15º Andar, Brasília (DF) – CEP: 70.075-900
Telefone: (061) 3441-3405





Governo do Distrito Federal
Secretaria de Estado de Transportes



NOME	EXTENSÃO (KM)
QN 7B	0,04
QN 7B CONJUNTO 4	0,12
ROTATÓRIA DO CONTORNO	0,02
0,42	
ROTATÓRIA CENTRAL	0,07
0,36	
ROTATÓRIA CENTRAL	0,05
0,9	
ROTATÓRIA SEM NOME	0,01
0,23	
EPCT RETORNO	0,3
0,04	
EPCT 801	0,32
0,12	
802 CONJUNTO 13A	0,06
801 CONJUNTO 10	0,04
802 CONJUNTO 1	0,04
801 CONJUNTO 11	0,05
802 CONJUNTO 2	0,04
801 CONJUNTO 12	0,05
801 CONJUNTO 20	0,06
802 CONJUNTO 6	0,15
802 CONJUNTO 9	0,05
803 CONJUNTO 3	0,04
803 CONJUNTO 12	0,02
802 CONJUNTO 20	0,02
803 CONJUNTO 13	0,07
802 CONJUNTO 21	0,02
803 CONJUNTO 15	0,02
803 CONJUNTO 21	0,09
802 CONJUNTO 22	0,04
803 CONJUNTO 22	0,04
802 CONJUNTO 25	0,05
803 CONJUNTO 29	0,02
802 CONJUNTO 26	0,02
802 CONJUNTO 26	0,02

Anexo II.4.3 - 591

"Brasília – Patrimônio da Humanidade"

Secretaria de Estado de Transportes do Distrito Federal – ST/DF
Anexo do Palácio do Buriti, 15º Andar, Brasília (DF) – CEP: 70.075-900
Telefone: (061) 3441-3405





Governo do Distrito Federal
Secretaria de Estado de Transportes



NOME	EXTENSÃO (KM)
803 CONJUNTO 29	0,02
803 CONJUNTO 29	0,02
802 CONJUNTO 26	0,02
803 CONJUNTO 30	0,3
803 CONJUNTO 29	0,07
802 CONJUNTO 26	0,02
803 CONJUNTO 29	0,02
802 CONJUNTO 25	0,05
803 CONJUNTO 22	0,04
802 CONJUNTO 22	0,04
803 CONJUNTO 21	0,09
803 CONJUNTO 15	0,02
802 CONJUNTO 21	0,02
803 CONJUNTO 13	0,07
802 CONJUNTO 20	0,02
803 CONJUNTO 12	0,02
803 CONJUNTO 3	0,04
802 CONJUNTO 9	0,05
802 CONJUNTO 6	0,05
803 CONJUNTO 1	0,21
803 CONJUNTO 2	0,02
SEM NOME	1,45
ROTATÓRIA	0,02
404	0,65
SEM NOME	0,53
SOMA	46,83

A figura a seguir mostra o itinerário da linha 0,878 (PL-35-003).





Figura 67 - Mapa da linha 0,878 (PL-35-003)

1.67.2 Demanda horária da linha 0,878 (PL-35-003)

A tabela a seguir apresenta a demanda mensal e anual da linha 0,878 (PL-35-003).

Tabela 397 - Demanda da linha 0,878 (PL-35-003)

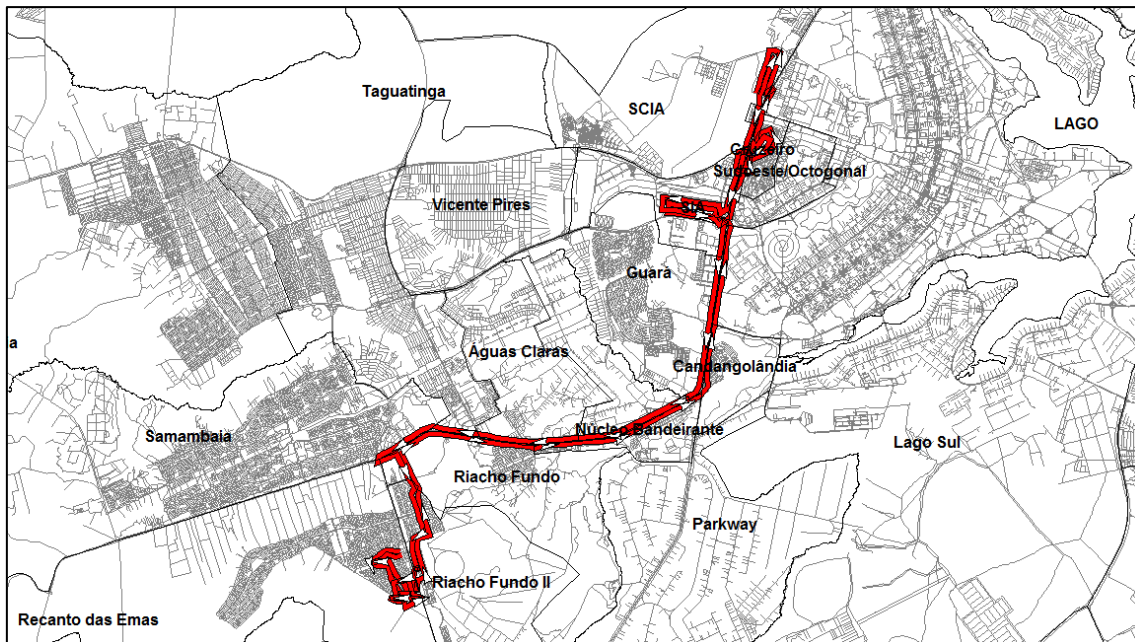
Linha	Total de passageiros transportados	
	Mês	Ano
PL-35-003	3.682	44.183

1.67.3 Tipo de veículo

A Linha 0,878 (PL-35-003) deverá ser operada conforme tipo de veículo especificado na Tabela 13 do Anexo II.2.





1.67.4 Frequência diária mínima da linha 0,878 (PL-35-003)

Deverá ser observada a frequência diária mínima por sentido apresentada na tabela a seguir.

Tabela 398 - Frequência diária mínima da linha 0,878 (PL-35-003)

Sentido	Frequência Mínima		
	Dia Útil	Sábado	Domingo
Ida	5	1	1
Volta	5	1	1

Para esta linha também deve ser observada, por dia útil, a frequência mínima por sentido por período típico conforme apresentado na tabela a seguir.





Governo do Distrito Federal
Secretaria de Estado de Transportes



Tabela 399 - Frequência mínima por período típico da linha 0,878 (PL-35-003)

Sentido: Ida			Sentido: Volta				
Faixa horária	Período típico	Frequência mínima no dia útil	Faixa horária	Período típico	Frequência mínima no dia útil		
00:00	00:59	MAD	1	00:00	00:59	MAD	1
01:00	01:59			01:00	01:59		
02:00	02:59			02:00	02:59		
03:00	03:59			03:00	03:59		
04:00	04:59			04:00	04:59		
05:00	05:59	PM	1	05:00	05:59	PM	1
06:00	06:59			06:00	06:59		
07:00	07:59			07:00	07:59		
08:00	08:59	EP	1	08:00	08:59	EP	1
09:00	09:59			09:00	09:59		
10:00	10:59			10:00	10:59		
11:00	11:59			11:00	11:59		
12:00	12:59			12:00	12:59		
13:00	13:59			13:00	13:59		
14:00	14:59			14:00	14:59		
15:00	15:59			15:00	15:59		
16:00	16:59	PT	1	16:00	16:59	PT	1
17:00	17:59			17:00	17:59		
18:00	18:59			18:00	18:59		
19:00	19:59	PPT	1	19:00	19:59	PPT	1
20:00	20:59			20:00	20:59		
21:00	21:59	PN	0	21:00	21:59	PN	0
22:00	22:59			22:00	22:59		
23:00	23:59			23:00	23:59		
Total		5	Total		5		

Períodos típicos:

- MAD: Madrugada
- PM: Pico Manhã
- EP: Entrepico
- PT: Pico Tarde

Anexo II.4.3 - 595

"Brasília – Patrimônio da Humanidade"

Secretaria de Estado de Transportes do Distrito Federal – ST/DF
Anexo do Palácio do Buriti, 15º Andar, Brasília (DF) – CEP: 70.075-900
Telefone: (061) 3441-3405





- PPT: Pós Pico Tarde
- PN: Pico Noite

1.67.5 Tempo de ciclo da linha 0,878 (PL-35-003)

O tempo médio de ciclo durante o período de pico manhã de um dia útil está apresentado na tabela a seguir.

Tabela 400 - Tempo de Ciclo da linha 0,878 (PL-35-003)

Tempo de Ciclo (minutos)	210
---------------------------------	------------





1.68 Linha 0,818 (PL-35-004)

1.68.1 Itinerário descritivo da linha 0,818 (PL-35-004)

A tabela a seguir apresenta a descrição do itinerário da linha 0,818 (PL-35-004) no Sentido Ida.

Tabela 401 - Itinerário da linha 0,818 (PL-35-004) no Sentido Ida

NOME	EXTENSÃO (KM)
TERMINAL RODOVIÁRIO DE RECANTO DAS EMAS	-
RECANTO DAS EMAS	1,19
ROTATÓRIA	0,1
RECANTO DAS EMAS	6,06
EPCT	0,02
RETORNO	0,06
EPCT	1,9
P/ ROD DF-075	0,46
DF-075 - PISTA LATERAL	0,16
DF-075	11,14
P/ ROD DF-003 - PISTA LATERAL	0,56
DF-003 - PISTA LATERAL	0,27
P/ ROD DF-003	0,08
DF-003	5,35
P/ SIA	0,09
SIA	0,29
ACESSO	0,05
IA UM	1,79
SIA TRECHO 2	0,22
IA DOIS	1,79
SIA TRECHO 2	0,09
RETORNO	0,04
SIA QUADRA 2C	0,11
SIA QUADRA 4C	0,24





Governo do Distrito Federal
Secretaria de Estado de Transportes



NOME	EXTENSÃO (KM)
SIA QUADRA 6C	0,17
SIA	0,22
SIA TRECHO 6	0,45
SIA TRECHO 7	0,1
SIA	0,17
ACESSO	0,12
DF-003	1,17
P/ VIA RE UM	0,08
RE UM	2,12
P/ VIA RE DOIS	0,04
RE DOIS	0,07
ACESSO	0,05
SRES - ÁREA ESPECIAL BLOCO M	0,07
P/ SRES QUADRA 1	0,1
SRES QUADRA 1	0,2
ACESSO	0,13
P/ ROD DF-003	0,1
DF-003	1,49
RETORNO	0,05
DF-003	0,37
ACESSO	0,07
ROTATÓRIA	0,01
SAA QUADRA 3	1,54
RETORNO	0,03
SAA QUADRA 5	0,22
SAA	0,03
SAA QUADRA 2	0,17
SAA QUADRA 1	1,47
SAA	0,33
ROTATÓRIA	0,08
SAA	0,12
SOMA	43,4

A tabela a seguir apresenta a descrição do itinerário da linha 0,818 (PL-35-004) no Sentido Volta.

Anexo II.4.3 - 598

"Brasília – Patrimônio da Humanidade"

Secretaria de Estado de Transportes do Distrito Federal – ST/DF
Anexo do Palácio do Buriti, 15º Andar, Brasília (DF) – CEP: 70.075-900
Telefone: (061) 3441-3405





Governo do Distrito Federal
Secretaria de Estado de Transportes



Tabela 402 - Itinerário da linha 0,818 (PL-35-004) no Sentido Volta

NOME	EXTENSÃO (KM)
SAA QUADRA 2	1,54
SAA QUADRA 3	0,15
RETORNO	0,03
SAA QUADRA 5	0,22
SAA	0,03
SAA QUADRA 2	0,17
SAA QUADRA 1	1,47
SAA	0,33
ROTATÓRIA	0,03
ACESSO	0,1
DF-003	3,36
ACESSO	0,07
SIA	0,2
SIA TRECHO 8	0,58
SIA TRECHO 7	0,48
SIA TRECHO 5	0,23
SIA TRECHO 4	0,16
SIA TRECHO 3	0,24
IA DOIS	1,84
RETORNO	0,03
IA DOIS	0,04
SIA TRECHO 2	0,22
IA UM	0,04
RETORNO	0,03
IA UM	1,87
SIA	0,37
DF-003	5,28
P/ ROD DF-003 - PISTA LATERAL	0,07
DF-003 - PISTA LATERAL	0,31
P/ ROD DF-075	0,42
DF-075	11,15
DF-075 - PISTA LATERAL	0,49
BR-060 - PISTA LATERAL	0,09
P/ AV LESTE	0,24

Anexo II.4.3 - 599

"Brasília – Patrimônio da Humanidade"





NOME	EXTENSÃO (KM)
LESTE	0,05
EPCT	2,13
RECANTO DAS EMAS	6,33
ROTATÓRIA	0,07
RECANTO DAS EMAS	1,19
TERMINAL RODOVIÁRIO DE RECANTO DAS EMAS	-
SOMA	41,65

A figura a seguir mostra o itinerário da linha 0,818 (PL-35-004).



Figura 68 - Mapa da linha 0,818 (PL-35-004)

1.68.2 Demanda horária da linha 0,818 (PL-35-004)

A tabela a seguir apresenta a demanda mensal e anual da linha 0,818 (PL-35-004).



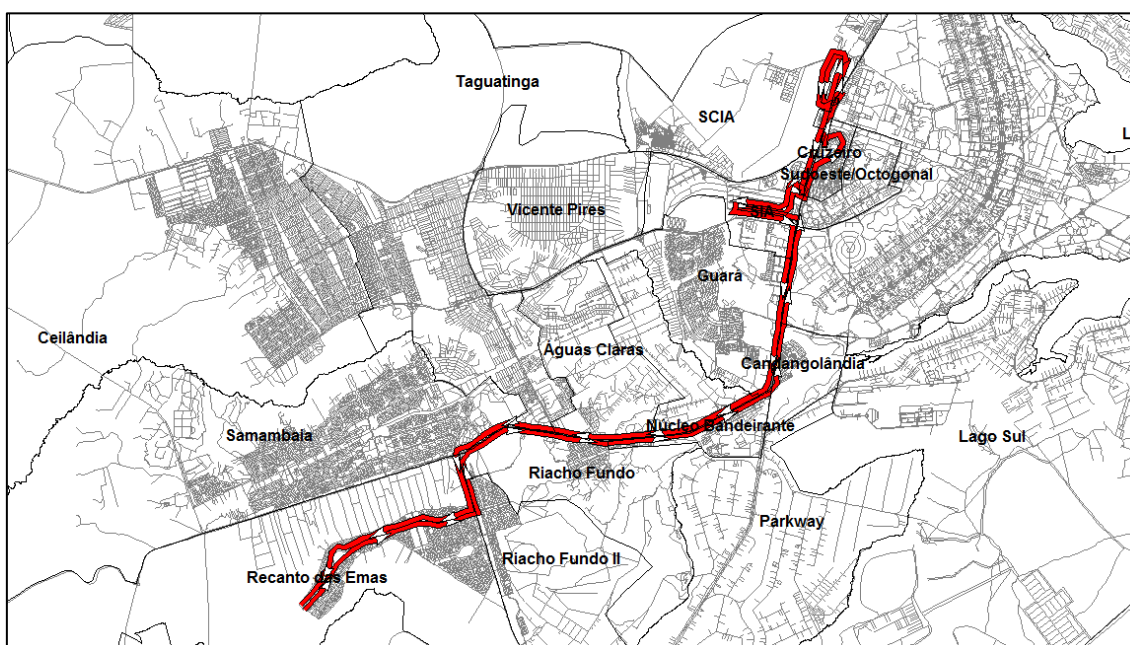

Governo do Distrito Federal
Secretaria de Estado de Transportes



Tabela 403 - Demanda da linha 0,818 (PL-35-004)

Linha	Total de passageiros transportados	
	Mês	Ano
PL-35-004	17.301	207.606

1.68.3 Tipo de veículo

A Linha 0,818 (PL-35-004) deverá ser operada conforme tipo de veículo especificado na Tabela 13 do Anexo II.2.

1.68.4 Frequência diária mínima da linha 0,818 (PL-35-004)

Deverá ser observada a frequência diária mínima por sentido apresentada na tabela a seguir.

Tabela 404 - Frequência diária mínima da linha 0,818 (PL-35-004)

Sentido	Frequência Mínima		
	Dia Útil	Sábado	Domingo
Ida	9	3	2
Volta	8	3	2

Para esta linha também deve ser observada, por dia útil, a frequência mínima por sentido por período típico conforme apresentado na tabela a seguir.





Governo do Distrito Federal
Secretaria de Estado de Transportes



Tabela 405 - Frequência mínima por período típico da linha 0,818 (PL-35-004)

Sentido: Ida			Sentido: Volta				
Faixa horária		Período típico	Frequência mínima no dia útil	Faixa horária		Período típico	Frequência mínima no dia útil
00:00	00:59	MAD	2	00:00	00:59	MAD	2
01:00	01:59			01:00	01:59		
02:00	02:59			02:00	02:59		
03:00	03:59			03:00	03:59		
04:00	04:59			04:00	04:59		
05:00	05:59	PM	3	05:00	05:59	PM	1
06:00	06:59			06:00	06:59		
07:00	07:59			07:00	07:59		
08:00	08:59	EP	1	08:00	08:59	EP	1
09:00	09:59			09:00	09:59		
10:00	10:59			10:00	10:59		
11:00	11:59			11:00	11:59		
12:00	12:59			12:00	12:59		
13:00	13:59			13:00	13:59		
14:00	14:59			14:00	14:59		
15:00	15:59			15:00	15:59		
16:00	16:59			PT	1		
17:00	17:59	17:00	17:59				
18:00	18:59	18:00	18:59				
19:00	19:59	PPT	1	19:00	19:59	PPT	1
20:00	20:59			20:00	20:59		
21:00	21:59	PN	1	21:00	21:59	PN	1
22:00	22:59			22:00	22:59		
23:00	23:59			23:00	23:59		
Total			9	Total			8

Períodos típicos:

- MAD: Madrugada
- PM: Pico Manhã
- EP: Entrepico
- PT: Pico Tarde

Anexo II.4.3 - 602

"Brasília – Patrimônio da Humanidade"

Secretaria de Estado de Transportes do Distrito Federal – ST/DF
Anexo do Palácio do Buriti, 15º Andar, Brasília (DF) – CEP: 70.075-900
Telefone: (061) 3441-3405





Governo do Distrito Federal Secretaria de Estado de Transportes



- PPT: Pós Pico Tarde
- PN: Pico Noite

1.68.5 Tempo de ciclo da linha 0,818 (PL-35-004)

O tempo médio de ciclo durante o período de pico manhã de um dia útil está apresentado na tabela a seguir.

Tabela 406 - Tempo de Ciclo da linha 0,818 (PL-35-004)

Tempo de Ciclo (minutos)	196
---------------------------------	-----





1.69 Linha 0,96 (PL-35-005)

1.69.1 Itinerário descritivo da linha 0,96 (PL-35-005)

A tabela a seguir apresenta a descrição do itinerário da linha 0,96 (PL-35-005) no Sentido Ida.

Tabela 407 - Itinerário da linha 0,96 (PL-35-005) no Sentido Ida

NOME	EXTENSÃO (KM)
TERMINAL RODOVIÁRIO DE RECANTO DAS EMAS	-
ROTATÓRIA	0,03
RECANTO DAS EMAS	1,19
ROTATÓRIA	0,1
RECANTO DAS EMAS	6,06
EPCT	0,02
RETORNO	0,06
EPCT	1,9
P/ ROD DF-075	0,46
DF-075 - PISTA LATERAL	0,16
DF-075	3,35
P/ ROD DF-001	0,24
DF-001	9,84
COLÔNIA AGRÍCOLA VICENTE PIRES	11,56
COLÔNIA AGRÍCOLA VICENTE PIRES	1,17
SOMA	36,14

A tabela a seguir apresenta a descrição do itinerário da linha 0,96 (PL-35-005) no Sentido Volta.

Tabela 408 - Itinerário da linha 0,96 (PL-35-005) no Sentido Volta

NOME	EXTENSÃO (KM)
-------------	--------------------------





Governo do Distrito Federal
Secretaria de Estado de Transportes



NOME	EXTENSÃO (KM)
COLÔNIA AGRÍCOLA VICENTE PIRES	12,33
DF-001	0,25
RETORNO	0,04
DF-001	8,74
QSF	0,44
ROTATÓRIA	0,02
ACESSO	0,03
CSG 2	0,04
CSG 4	0,25
CSG 6	0,89
DF-075	1,3
DF-075 - PISTA LATERAL	0,49
BR-060 - PISTA LATERAL	0,09
P/ AV LESTE	0,24
LESTE	0,05
EPCT	2,13
RECANTO DAS EMAS	4,6
RETORNO	0,02
RETORNO	0,02
RECANTO DAS EMAS	1,72
ROTATÓRIA	0,07
RECANTO DAS EMAS	1,19
ROTATÓRIA	0,03
TERMINAL RODOVIÁRIO DE SAMAMBAIA SUL	-
SOMA	34,98

A figura a seguir mostra o itinerário da linha 0,96 (PL-35-005).





Figura 69 - Mapa da linha 0,96 (PL-35-005)

1.69.2 Demanda horária da linha 0,96 (PL-35-005)

A tabela a seguir apresenta a demanda mensal e anual da linha 0,96 (PL-35-005).

Tabela 409 - Demanda da linha 0,96 (PL-35-005)

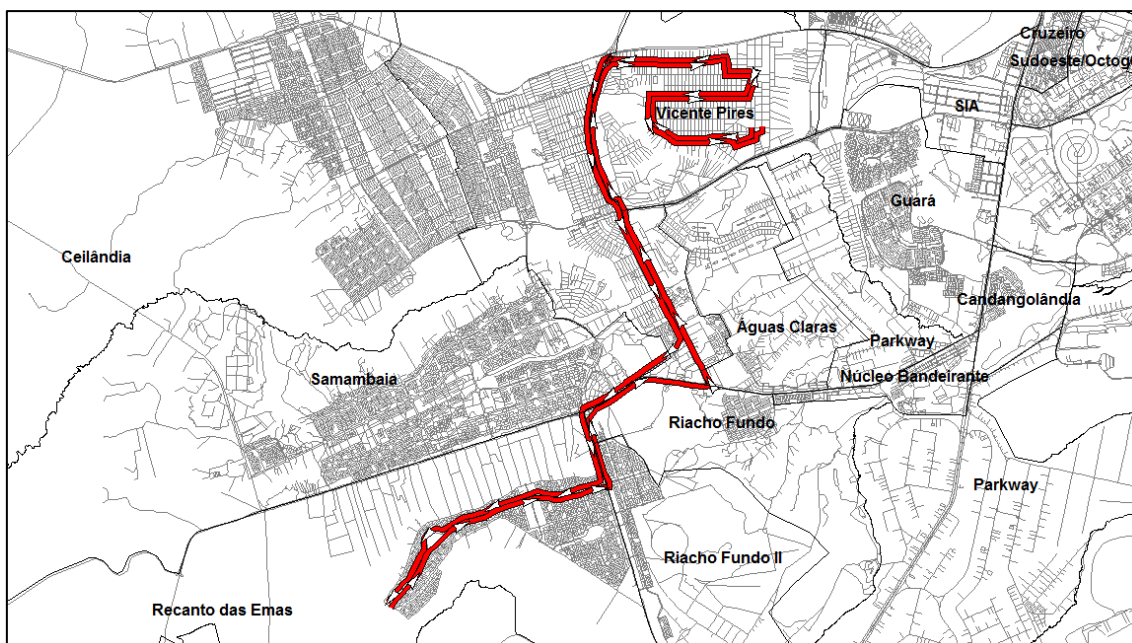
Linha	Total de passageiros transportados	
	Mês	Ano
PL-35-005	6.784	81.409

1.69.3 Tipo de veículo

A Linha 0,96 (PL-35-005) deverá ser operada conforme tipo de veículo especificado na Tabela 13 do Anexo II.2.





1.69.4 Frequência diária mínima da linha 0,96 (PL-35-005)

Deverá ser observada a frequência diária mínima por sentido apresentada na tabela a seguir.

Tabela 410 - Frequência diária mínima da linha 0,96 (PL-35-005)

Sentido	Frequência Mínima		
	Dia Útil	Sábado	Domingo
Ida	5	2	0
Volta	5	2	0

Para esta linha também deve ser observada, por dia útil, a frequência mínima por sentido por período típico conforme apresentado na tabela a seguir.





Governo do Distrito Federal
Secretaria de Estado de Transportes



Tabela 411 - Frequência mínima por período típico da linha 0,96 (PL-35-005)

Sentido: Ida			Sentido: Volta				
Faixa horária	Período típico	Frequência mínima no dia útil	Faixa horária	Período típico	Frequência mínima no dia útil		
00:00	00:59	MAD	1	00:00	00:59	MAD	1
01:00	01:59			01:00	01:59		
02:00	02:59			02:00	02:59		
03:00	03:59			03:00	03:59		
04:00	04:59			04:00	04:59		
05:00	05:59	PM	1	05:00	05:59	PM	0
06:00	06:59			06:00	06:59		
07:00	07:59			07:00	07:59		
08:00	08:59	EP	1	08:00	08:59	EP	1
09:00	09:59			09:00	09:59		
10:00	10:59			10:00	10:59		
11:00	11:59			11:00	11:59		
12:00	12:59			12:00	12:59		
13:00	13:59			13:00	13:59		
14:00	14:59			14:00	14:59		
15:00	15:59			15:00	15:59		
16:00	16:59	PT	0	16:00	16:59	PT	1
17:00	17:59			17:00	17:59		
18:00	18:59			18:00	18:59		
19:00	19:59	PPT	1	19:00	19:59	PPT	1
20:00	20:59			20:00	20:59		
21:00	21:59	PN	1	21:00	21:59	PN	1
22:00	22:59			22:00	22:59		
23:00	23:59			23:00	23:59		
Total		5	Total		5		5

Períodos típicos:

- MAD: Madrugada
- PM: Pico Manhã
- EP: Entrepico
- PT: Pico Tarde

Anexo II.4.3 - 608

"Brasília – Patrimônio da Humanidade"

Secretaria de Estado de Transportes do Distrito Federal – ST/DF
Anexo do Palácio do Buriti, 15º Andar, Brasília (DF) – CEP: 70.075-900
Telefone: (061) 3441-3405





- PPT: Pós Pico Tarde
- PN: Pico Noite

1.69.5 Tempo de ciclo da linha 0,96 (PL-35-005)

O tempo médio de ciclo durante o período de pico manhã de um dia útil está apresentado na tabela a seguir.

Tabela 412 - Tempo de Ciclo da linha 0,96 (PL-35-005)

Tempo de Ciclo (minutos)	164
---------------------------------	-----





1.70 Linha CRIADA (PL-35-006)

1.70.1 Itinerário descritivo da linha CRIADA (PL-35-006)

A tabela a seguir apresenta a descrição do itinerário da linha CRIADA (PL-35-006) no Sentido Ida.

Tabela 413 - Itinerário da linha Criada (PL-35-006) no Sentido Ida

NOME	EXTENSÃO (KM)
TERMINAL RODOVIÁRIO DO RIACHO FUNDO I	-
RIACHO FUNDO	0,24
SEIS	0,22
QS	0,1
QS 12 CONJUNTO 2A	0,02
QS	0,26
QS 12 CONJUNTO 1A	0,02
QS	0,1
QUATRO	0,21
RIACHO FUNDO	0,71
RETORNO	0,1
RIACHO FUNDO	0,69
QUATRO	0,69
P/ ROD DF-075	0,05
DF-075	5,06
NB-04	0,12
ROTATÓRIA	0,02
NB-04	0,19
ROTATÓRIA	0,03
NB-04	0,12
ROTATÓRIA	0,01
CONTORNO ÁREA ESPECIAL 6	0,26
CONTORNO	0,35
ROTATÓRIA	0

Anexo II.4.3 - 610

"Brasília – Patrimônio da Humanidade"





Governo do Distrito Federal
Secretaria de Estado de Transportes



NOME	EXTENSÃO (KM)
NB CINCO	0,1
ROTATÓRIA	0,01
ÁREA ESPECIAL 7	0,27
ÁREA ESPECIAL 6	0,34
ROTATÓRIA	0,02
ÁREA ESPECIAL 5	0,26
ÁREA ESPECIAL 4	0,24
TERCEIRA AVENIDA	0,22
ÁREA ESPECIAL 3	0,11
ÁREA ESPECIAL 2	0,01
TERCEIRA AVENIDA ÁREA ESPECIAL 2	0,22
ÁREA ESPECIAL 2	0,18
ROTATÓRIA	0,04
NB-01	0,18
ROTATÓRIA	0,04
BLOCO 300	0,04
BLOCO 320	0,03
BLOCO 340	0,03
BLOCO 360	0,03
BLOCO 380	0,03
BLOCO 400	0,03
BLOCO 420	0,03
BLOCO 440	0,03
ENTRE BLOCO 440/540	0,08
BLOCO 540	0,03
BLOCO 560	0,03
BLOCO 580	0,02
BLOCO 600	0,03
BLOCO 620	0,03
BLOCO 640	0,03
BLOCO 660	0,03
BLOCO 680	0,03
BLOCO 700	0,03
BLOCO 720	0,03
D. BOSCO BLOCO 720	0,08
ACESSO	0,04

Anexo II.4.3 - 611

"Brasília – Patrimônio da Humanidade"

Secretaria de Estado de Transportes do Distrito Federal – ST/DF
Anexo do Palácio do Buriti, 15º Andar, Brasília (DF) – CEP: 70.075-900
Telefone: (061) 3441-3405





Governo do Distrito Federal
Secretaria de Estado de Transportes



NOME	EXTENSÃO (KM)
DF-075	0,09
RETORNO	0,03
DF-075	0,61
DE LIGAÇÃO	3,19
P/ VIA CONTORNO	0,1
CONTORNO	0,98
RETORNO	0,03
CONTORNO	4,81
RETORNO	0,03
CONTORNO	0,27
P/ VIA RI 1	0,04
RI 1	0,77
ROTATÓRIA	0,1
RI 1	0,42
ROTATÓRIA	0,1
QE 16	0,18
ROTATÓRIA	0,09
RI 1	0,38
ROTATÓRIA	0,1
RI 1	0,7
P/ ROD DF-085	0,29
DF-085	1,39
RETORNO	0,06
DF-085	0,25
ACESSO	0,08
SIA TRECHO 1	0,16
ACESSO	0,03
IA UM	1,8
SIA	0,11
RETORNO	0,04
SIA	0,09
SIA QUADRA 1C	0,14
SIA QUADRA 2C	0,11
SIA QUADRA 4C	0,24
SIA QUADRA 6C	0,17
SIA	0,22

Anexo II.4.3 - 612

"Brasília – Patrimônio da Humanidade"

Secretaria de Estado de Transportes do Distrito Federal – ST/DF
Anexo do Palácio do Buriti, 15º Andar, Brasília (DF) – CEP: 70.075-900
Telefone: (061) 3441-3405





Governo do Distrito Federal
Secretaria de Estado de Transportes



NOME	EXTENSÃO (KM)
SIA TRECHO 6	0,24
SIA TRECHO 8	0,27
SOMA	31,26

A tabela a seguir apresenta a descrição do itinerário da linha CRIADA (PL-35-006) no Sentido Volta.

Tabela 414 - Itinerário da linha Criada (PL-35-006) no Sentido Volta

NOME	EXTENSÃO (KM)
SIA TRECHO 8	0,03
SIA TRECHO 7	0,48
SIA TRECHO 5	0,23
SIA TRECHO 4	0,16
SIA TRECHO 3	0,24
SIA TRECHO 2	0,24
IA UM	1,85
RETORNO	0,03
IA UM	0,03
ACESSO	0,04
SIA TRECHO 1	0,16
P/ ROD DF-085	0,11
DF-085	0,83
DF-085 - PISTA LATERAL	0,32
P/ ROD DF-085	0,09
ACESSO	0,03
P/ VIA RI 1	0,03
RI 1	0,84
ROTATÓRIA	0,02
RI 1	0,42
ROTATÓRIA	0,1
QE 16	0,18
ROTATÓRIA	0,09
RI 1	0,38
ROTATÓRIA	0,01

Anexo II.4.3 - 613

"Brasília – Patrimônio da Humanidade"





Governo do Distrito Federal
Secretaria de Estado de Transportes



NOME	EXTENSÃO (KM)
RI 1	0,82
CONTORNO	0,06
RETORNO	0,03
CONTORNO	0,42
RETORNO	0,03
CONTORNO	4,91
RETORNO	0,03
CONTORNO	1,32
RETORNO	0,03
CONTORNO	0,17
P/ VIA DE LIGAÇÃO	0,14
DE LIGAÇÃO	3,07
P/ ROD DF-075	0,04
DF-075	0,47
D. BOSCO BLOCO 790	0,07
D. BOSCO BLOCO 780	0,04
D. BOSCO BLOCO 790	0,01
ROTATÓRIA	0,04
SEGUNDA AVENIDA	0,13
BLOCOS 525A/635B	0,16
BLOCOS 379A/505A	0,14
BLOCOS 227A/359A	0,18
NB-01	0,18
BLOCOS 300A/372A	0,13
BLOCOS 379A/511A	0,19
BLOCOS 518A/680A	0,18
TERCEIRA AVENIDA	0,25
BLOCO 870	0,03
BLOCO 890	0,03
BLOCO 910	0,03
BLOCO 930	0,03
BLOCO 950	0,03
BLOCO 970	0,03
BLOCOS 990A/1120B	0,19
BLOCOS 1124A/1226A	0,12
ROTATÓRIA	0,02

Anexo II.4.3 - 614

"Brasília – Patrimônio da Humanidade"

Secretaria de Estado de Transportes do Distrito Federal – ST/DF
Anexo do Palácio do Buriti, 15º Andar, Brasília (DF) – CEP: 70.075-900
Telefone: (061) 3441-3405





Governo do Distrito Federal
Secretaria de Estado de Transportes



NOME	EXTENSÃO (KM)
BLOCO 1220	0,02
BLOCO 1240	0,03
BLOCO 1260	0,03
BLOCO 1280	0,03
BLOCO 1300	0,03
BLOCO 1320	0,03
BLOCO 1340	0,03
BLOCO 1360	0,03
BLOCO 1380	0,03
BLOCO 1400	0,03
BLOCOS 1420A/1550B	0,2
BLOCO 1580	0,02
BLOCO 1600	0,04
BLOCO 1620	0,03
BLOCO 1640	0,04
ROTATÓRIA	0,04
NB CINCO	0,1
ROTATÓRIA	0,04
CONTORNO	0,36
CONTORNO ÁREA ESPECIAL 6	0,26
ROTATÓRIA	0,03
NB-04	0,12
ROTATÓRIA	0,03
NB-04	0,19
ROTATÓRIA	0,02
NB-04	0,12
DF-075	0,28
RETORNO	0,03
DF-075	4,45
RETORNO	0,06
DF-075	1,12
CEDRO	1,38
SUCUPIRA	0,03
RETORNO	0,04
SUCUPIRA	0,04
RIACHO FUNDO	0,8

Anexo II.4.3 - 615

"Brasília – Patrimônio da Humanidade"

Secretaria de Estado de Transportes do Distrito Federal – ST/DF
Anexo do Palácio do Buriti, 15º Andar, Brasília (DF) – CEP: 70.075-900
Telefone: (061) 3441-3405





NOME	EXTENSÃO (KM)
QUATRO	0,1
RIACHO FUNDO	0,01
QUATRO	0,21
QS	0,1
QS 12 CONJUNTO 1A	0,02
QS	0,26
QS 12 CONJUNTO 2A	0,02
QS	0,1
SEIS	0,22
RIACHO FUNDO	0,13
RETORNO	0,1
RIACHO FUNDO	0,43
TERMINAL RODOVIÁRIO DO RIACHO FUNDO I	-
SOMA	32,55

A figura a seguir mostra o itinerário da linha CRIADA (PL-35-006).



Figura 70 - Mapa da linha Criada (PL-35-006)



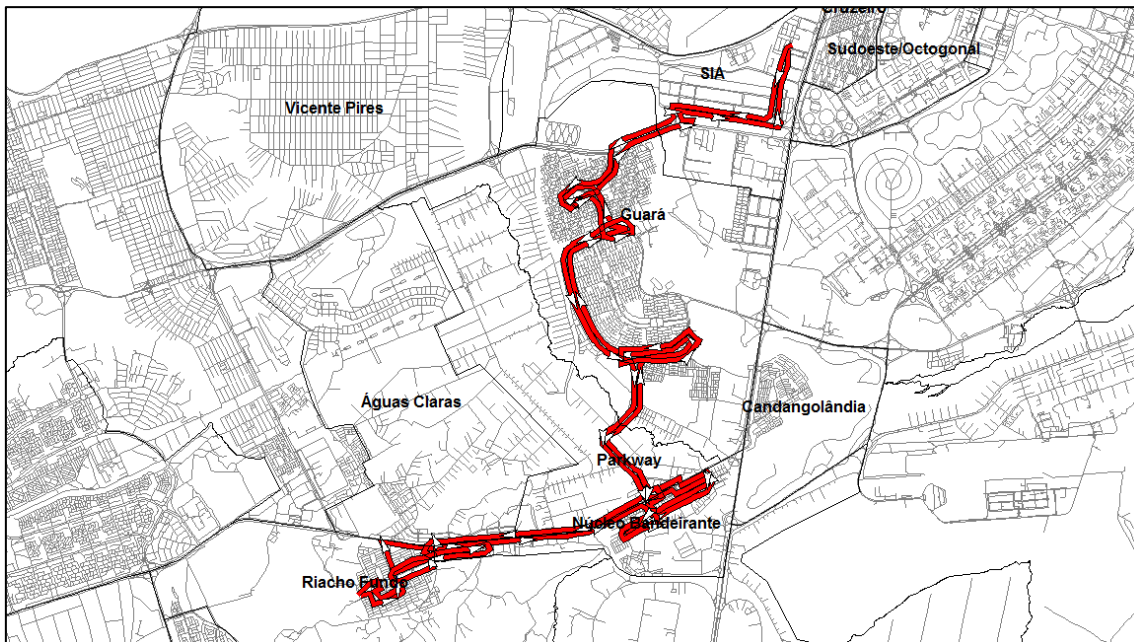

1.70.2 Demanda horária da linha CRIADA (PL-35-006)

A tabela a seguir apresenta a demanda mensal e anual da linha CRIADA (PL-35-006).

Tabela 415 - Demanda da linha Criada (PL-35-006)

Linha	Total de passageiros transportados	
	Mês	Ano
PL-35-006	32.449	389.388

1.70.3 Tipo de veículo

A Linha CRIADA (PL-35-006) deverá ser operada conforme tipo de veículo especificado na Tabela 13 do Anexo II.2.

1.70.4 Frequência diária mínima da linha CRIADA (PL-35-006)

Deverá ser observada a frequência diária mínima por sentido apresentada na tabela a seguir.

Tabela 416 - Frequência diária mínima da linha Criada (PL-35-006)

Sentido	Frequência Mínima		
	Dia Útil	Sábado	Domingo
Ida	11	8	5
Volta	10	8	5





Governo do Distrito Federal
Secretaria de Estado de Transportes



Para esta linha também deve ser observada, por dia útil, a frequência mínima por sentido por período típico conforme apresentado na tabela a seguir.

Tabela 417 - Frequência mínima por período típico da linha Criada (PL-35-006)

Sentido: Ida			Sentido: Volta				
Faixa horária	Período típico	Frequência mínima no dia útil	Faixa horária	Período típico	Frequência mínima no dia útil		
00:00	00:59	MAD	1	00:00	00:59	MAD	1
01:00	01:59			01:00	01:59		
02:00	02:59			02:00	02:59		
03:00	03:59			03:00	03:59		
04:00	04:59			04:00	04:59		
05:00	05:59	PM	3	05:00	05:59	PM	1
06:00	06:59			06:00	06:59		
07:00	07:59			07:00	07:59		
08:00	08:59	EP	4	08:00	08:59	EP	4
09:00	09:59			09:00	09:59		
10:00	10:59			10:00	10:59		
11:00	11:59			11:00	11:59		
12:00	12:59			12:00	12:59		
13:00	13:59			13:00	13:59		
14:00	14:59			14:00	14:59		
15:00	15:59			15:00	15:59		
16:00	16:59	PT	1	16:00	16:59	PT	2
17:00	17:59			17:00	17:59		
18:00	18:59			18:00	18:59		
19:00	19:59	PPT	1	19:00	19:59	PPT	1
20:00	20:59			20:00	20:59		
21:00	21:59	PN	1	21:00	21:59	PN	1
22:00	22:59			22:00	22:59		
23:00	23:59			23:00	23:59		
Total			11	Total			10





Períodos típicos:

- MAD: Madrugada
- PM: Pico Manhã
- EP: Entrepico
- PT: Pico Tarde
- PPT: Pós Pico Tarde
- PN: Pico Noite

1.70.5 Tempo de ciclo da linha CRIADA (PL-35-006)

O tempo médio de ciclo durante o período de pico manhã de um dia útil está apresentado na tabela a seguir.

Tabela 418 - Tempo de Ciclo da linha Criada (PL-35-006)

Tempo de Ciclo (minutos)	147
---------------------------------	-----





1.71 Linha CRIADA (PL-35-007)

1.71.1 Itinerário descritivo da linha CRIADA (PL-35-007)

A tabela a seguir apresenta a descrição do itinerário da linha CRIADA (PL-35-007) no Sentido Ida.

Tabela 419 - Itinerário da linha Criada (PL-35-007) no Sentido Ida

NOME	EXTENSÃO (KM)
TERMINAL RODOVIÁRIO DO RIACHO FUNDO I	-
RIACHO FUNDO	0,24
SEIS	0,22
QS	0,1
QS 12 CONJUNTO 2A	0,02
QS	0,26
QS 12 CONJUNTO 1A	0,02
QS	0,1
QUATRO	0,21
RIACHO FUNDO	0,71
RETORNO	0,1
RIACHO FUNDO	0,69
QUATRO	0,69
P/ ROD DF-075	0,05
DF-075	5,06
NB-04	0,12
ROTATÓRIA	0,02
NB-04	0,19
ROTATÓRIA	0,03
NB-04	0,12
ROTATÓRIA	0,01
CONTORNO ÁREA ESPECIAL 6	0,26
CONTORNO	0,35
ROTATÓRIA	0





Governo do Distrito Federal
Secretaria de Estado de Transportes



NOME	EXTENSÃO (KM)
NB CINCO	0,1
ROTATÓRIA	0,01
ÁREA ESPECIAL 7	0,27
ÁREA ESPECIAL 6	0,34
ROTATÓRIA	0,02
ÁREA ESPECIAL 5	0,26
ÁREA ESPECIAL 4	0,24
TERCEIRA AVENIDA	0,22
ÁREA ESPECIAL 3	0,11
ÁREA ESPECIAL 2	0,01
TERCEIRA AVENIDA ÁREA ESPECIAL 2	0,22
ÁREA ESPECIAL 2	0,18
ROTATÓRIA	0,04
NB-01	0,18
ROTATÓRIA	0,02
NB-01	0,11
DF-075	0,67
P/ ROD DF-003 - PISTA LATERAL	0,56
DF-003 - PISTA LATERAL	0,27
P/ ROD DF-003	0,08
DF-003	6,16
HCE UM	0,76
RETORNO	0,03
HCE UM	0,04
HCE DOIS	0,85
PARQUE CONTORNO DO BOSQUE	0,03
RETORNO	0,03
PARQUE CONTORNO DO BOSQUE	1,75
RETORNO	0,03
PARQUE CONTORNO DO BOSQUE	0,08
P/ VIA RE TRÊS	0,05
RE TRÊS	0,3
RE UM	0,02
RETORNO	0,02
RE UM	0,99
ACESSO	0,03

Anexo II.4.3 - 621

"Brasília – Patrimônio da Humanidade"

Secretaria de Estado de Transportes do Distrito Federal – ST/DF
Anexo do Palácio do Buriti, 15º Andar, Brasília (DF) – CEP: 70.075-900
Telefone: (061) 3441-3405





Governo do Distrito Federal
Secretaria de Estado de Transportes



NOME	EXTENSÃO (KM)
ROTATÓRIA	0,01
RE UM	0,14
P/ ROD DF-003	0,05
DF-003	1,36
S UM OESTE	1,08
P/ ESTR PARQUE CONTORNO DO BOSQUE	0,25
PARQUE CONTORNO DO BOSQUE	2,35
DF-061	0,39
RAMPA	0,35
DF-003	1,66
RETORNO	0,07
DF-003	0,37
SOFN	0,1
SOMA	32,83

A tabela a seguir apresenta a descrição do itinerário da linha CRIADA (PL-35-007) no Sentido Volta.

Tabela 420 - Itinerário da linha Criada (PL-35-007) no Sentido Volta

NOME	EXTENSÃO (KM)
SOFN QUADRA 4	0,71
SOFN QUADRA 5	0,04
ROTATÓRIA	0,1
SON	0,05
DF-003	0,69
P/ ROD DF-061	0,27
DF-061	0,73
PARQUE CONTORNO DO BOSQUE	2,2
P/ VIA N UM OESTE	0,32
N UM OESTE	0,27
P/ ROD DF-095	1,47
P/ ROD DF-003	0,15
DF-003	1,16
RETORNO	0,07

Anexo II.4.3 - 622

"Brasília – Patrimônio da Humanidade"

Secretaria de Estado de Transportes do Distrito Federal – ST/DF
Anexo do Palácio do Buriti, 15º Andar, Brasília (DF) – CEP: 70.075-900
Telefone: (061) 3441-3405





Governo do Distrito Federal
Secretaria de Estado de Transportes



NOME	EXTENSÃO (KM)
DF-003	0,29
P/ VIA RE UM	0,08
RE UM	1,16
RE TRÊS	0,3
P/ ESTR PARQUE CONTORNO DO BOSQUE	0,04
PARQUE CONTORNO DO BOSQUE	1,55
HCE DOIS	0,87
HCE UM	0,67
DF-003	0,59
RETORNO	0,06
DF-003	0,39
SIA	0,34
SIA TRECHO 6	0,03
P/ ROD DF-003	0,15
DF-003	5,04
DF-003 - PISTA LATERAL	1,38
P/ ROD DF-075	0,42
DF-075	1,03
RETORNO	0,03
DF-075	0,35
ACESSO	0,03
NB-01	0,09
ROTATÓRIA	0,02
NB-01	0,18
BLOCOS 300A/372A	0,13
BLOCOS 379A/511A	0,19
BLOCOS 518A/680A	0,18
TERCEIRA AVENIDA	0,25
BLOCO 870	0,03
BLOCO 890	0,03
BLOCO 910	0,03
BLOCO 930	0,03
BLOCO 950	0,03
BLOCO 970	0,03
BLOCOS 990A/1120B	0,19
BLOCOS 1124A/1226A	0,12

Anexo II.4.3 - 623

"Brasília – Patrimônio da Humanidade"

Secretaria de Estado de Transportes do Distrito Federal – ST/DF
Anexo do Palácio do Buriti, 15º Andar, Brasília (DF) – CEP: 70.075-900
Telefone: (061) 3441-3405





Governo do Distrito Federal
Secretaria de Estado de Transportes



NOME	EXTENSÃO (KM)
ROTATÓRIA	0,02
BLOCO 1220	0,02
BLOCO 1240	0,03
BLOCO 1260	0,03
BLOCO 1280	0,03
BLOCO 1300	0,03
BLOCO 1320	0,03
BLOCO 1340	0,03
BLOCO 1360	0,03
BLOCO 1380	0,03
BLOCO 1400	0,03
BLOCOS 1420A/1550B	0,2
BLOCO 1580	0,02
BLOCO 1600	0,04
BLOCO 1620	0,03
BLOCO 1640	0,04
ROTATÓRIA	0,04
NB CINCO	0,1
ROTATÓRIA	0,04
CONTORNO	0,36
CONTORNO ÁREA ESPECIAL 6	0,26
ROTATÓRIA	0,03
NB-04	0,12
ROTATÓRIA	0,03
NB-04	0,19
ROTATÓRIA	0,02
NB-04	0,12
DF-075	0,73
RETORNO	0,03
DF-075	4,9
RETORNO	0,06
DF-075	1,12
CEDRO	1,38
SUCUPIRA	0,03
RETORNO	0,04
SUCUPIRA	0,04

Anexo II.4.3 - 624

"Brasília – Patrimônio da Humanidade"

Secretaria de Estado de Transportes do Distrito Federal – ST/DF
Anexo do Palácio do Buriti, 15º Andar, Brasília (DF) – CEP: 70.075-900
Telefone: (061) 3441-3405





Governo do Distrito Federal
Secretaria de Estado de Transportes



NOME	EXTENSÃO (KM)
RIACHO FUNDO	0,8
QUATRO	0,1
RIACHO FUNDO	0,01
QUATRO	0,21
QS	0,1
QS 12 CONJUNTO 1A	0,02
QS	0,26
QS 12 CONJUNTO 2A	0,02
QS	0,1
SEIS	0,22
RIACHO FUNDO	0,13
RETORNO	0,1
RIACHO FUNDO	0,43
TERMINAL RODOVIÁRIO DO RIACHO FUNDO I	-
SOMA	37,34

A figura a seguir mostra o itinerário da linha CRIADA (PL-35-007).



Figura 71 - Mapa da linha Criada (PL-35-007)

Anexo II.4.3 - 625

"Brasília – Patrimônio da Humanidade"

Secretaria de Estado de Transportes do Distrito Federal – ST/DF
Anexo do Palácio do Buriti, 15º Andar, Brasília (DF) – CEP: 70.075-900
Telefone: (061) 3441-3405

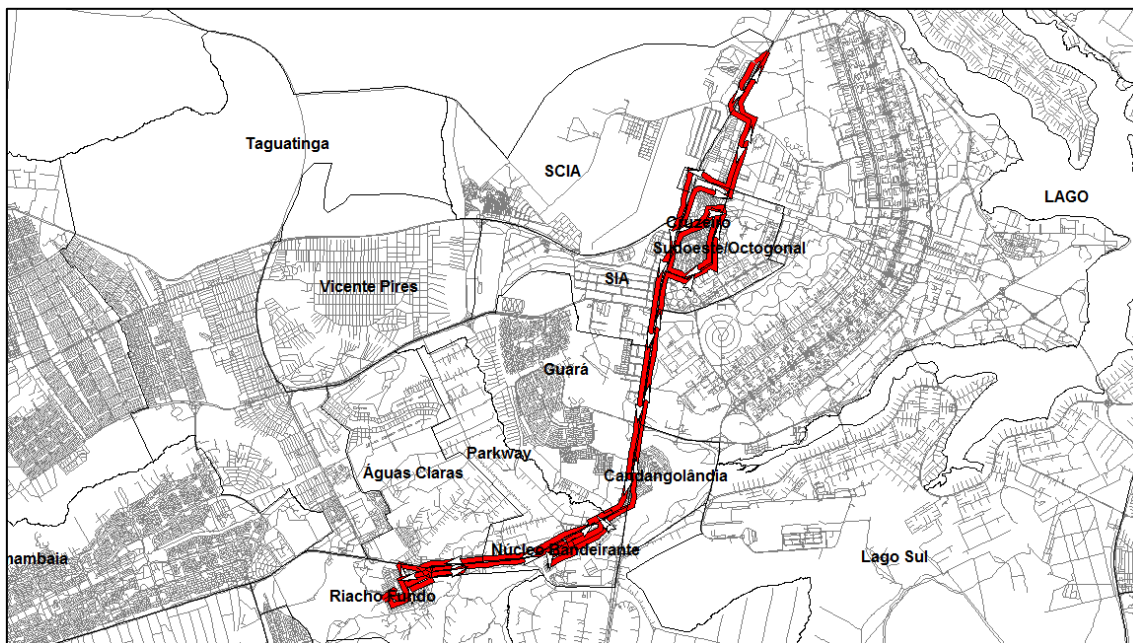



1.71.2 Demanda horária da linha CRIADA (PL-35-007)

A tabela a seguir apresenta a demanda mensal e anual da linha CRIADA (PL-35-007).

Tabela 421 - Demanda da linha Criada (PL-35-007)

Linha	Total de passageiros transportados	
	Mês	Ano
PL-35-007	51.120	613.445

1.71.3 Tipo de veículo

A Linha CRIADA (PL-35-007) deverá ser operada conforme tipo de veículo especificado na Tabela 13 do Anexo II.2.

1.71.4 Frequência diária mínima da linha CRIADA (PL-35-007)

Deverá ser observada a frequência diária mínima por sentido apresentada na tabela a seguir.

Tabela 422 - Frequência diária mínima da linha Criada (PL-35-007)

Sentido	Frequência Mínima		
	Dia Útil	Sábado	Domingo
Ida	16	12	8
Volta	16	12	8





Governo do Distrito Federal
Secretaria de Estado de Transportes



Para esta linha também deve ser observada, por dia útil, a frequência mínima por sentido por período típico conforme apresentado na tabela a seguir.

Tabela 423 - Frequência mínima por período típico da linha Criada (PL-35-007)

Sentido: Ida			Sentido: Volta				
Faixa horária	Período típico	Frequência mínima no dia útil	Faixa horária	Período típico	Frequência mínima no dia útil		
00:00	00:59	MAD	2	00:00	00:59	MAD	2
01:00	01:59			01:00	01:59		
02:00	02:59			02:00	02:59		
03:00	03:59			03:00	03:59		
04:00	04:59			04:00	04:59		
05:00	05:59	PM	4	05:00	05:59	PM	2
06:00	06:59			06:00	06:59		
07:00	07:59			07:00	07:59		
08:00	08:59	EP	6	08:00	08:59	EP	6
09:00	09:59			09:00	09:59		
10:00	10:59			10:00	10:59		
11:00	11:59			11:00	11:59		
12:00	12:59			12:00	12:59		
13:00	13:59			13:00	13:59		
14:00	14:59			14:00	14:59		
15:00	15:59			15:00	15:59		
16:00	16:59	PT	2	16:00	16:59	PT	4
17:00	17:59			17:00	17:59		
18:00	18:59			18:00	18:59		
19:00	19:59	PPT	1	19:00	19:59	PPT	1
20:00	20:59			20:00	20:59		
21:00	21:59	PN	1	21:00	21:59	PN	1
22:00	22:59			22:00	22:59		
23:00	23:59			23:00	23:59		
Total			16	Total			16





Períodos típicos:

- MAD: Madrugada
- PM: Pico Manhã
- EP: Entrepico
- PT: Pico Tarde
- PPT: Pós Pico Tarde
- PN: Pico Noite

1.71.5 Tempo de ciclo da linha CRIADA (PL-35-007)

O tempo médio de ciclo durante o período de pico manhã de um dia útil está apresentado na tabela a seguir.

Tabela 424 - Tempo de Ciclo da linha Criada (PL-35-007)

Tempo de Ciclo (minutos)	162
---------------------------------	-----





1.72 Linha 0,876 (PL-35-008)

1.72.1 Itinerário descritivo da linha 0,876 (PL-35-008)

A tabela a seguir apresenta a descrição do itinerário da linha 0,876 (PL-35-008) no Sentido Ida.

Tabela 425 - Itinerário da linha 0,876 (PL-35-008) no Sentido Ida

NOME	EXTENSÃO (KM)
SEM NOME	0,14
QS 1	0,08
ROTATÓRIA	0,08
CENTRAL	1,86
ROTATÓRIA	0,04
CENTRAL	0,36
ROTATÓRIA	0,01
DO CONTORNO	0,42
ROTATÓRIA	0,08
QN 8A	0,04
QN 8A CONJUNTO 4	0,07
QN 8A	0,04
QN 8A CONJUNTO 1	0,06
QN 8C CONJUNTO 3	0,17
QN 8C	0,04
QN 8C CONJUNTO 1	0,06
QN 8E CONJUNTO 5	0,1
QN 8E	0,06
QN 8E CONJUNTO 1	0,11
QN 10 CONJUNTO 4	0,07
ROTATÓRIA	0,04
QN 11	0,07
QN 15A CONJUNTO 1	0,16
QN 15C CONJUNTO 1	0,11





Governo do Distrito Federal
Secretaria de Estado de Transportes



NOME	EXTENSÃO (KM)
QN 15C	0,05
QN 15C CONJUNTO 7	0,16
QN 15E CONJUNTO 1	0,15
QN 15E CONJUNTO 3	0,05
ROTATÓRIA	0,07
DO CONTORNO	0,54
ROTATÓRIA	0,06
SEM NOME	1
DF-075	10,94
P/ ROD DF-003 - PISTA LATERAL	0,56
DF-003 - PISTA LATERAL	1,54
P/ ROD DF-003	0,05
DF-003	3,98
P/ ROD DF-085	0,2
EPIG	0,07
DF-085	2,17
ACESSO	0,08
SIA TRECHO 1	0,16
SEM NOME	0,05
SIA TRECHO 2	0,22
IA DOIS	1,79
SIA TRECHO 2	0,21
SIA TRECHO 1	0,05
SIA	0,15
P/ SIA	0,11
SIA	0,06
P/ SIA	0,09
ACESSO	0,06
P/ ROD DF-003	0,22
DF-003	2,1
P/ VIA RE UM	0,08
RE UM	2,12
P/ VIA RE DOIS	0,04
RE DOIS	0,07
ACESSO	0,05
SRES - ÁREA ESPECIAL BLOCO M	0,07

Anexo II.4.3 - 630

"Brasília – Patrimônio da Humanidade"

Secretaria de Estado de Transportes do Distrito Federal – ST/DF
Anexo do Palácio do Buriti, 15º Andar, Brasília (DF) – CEP: 70.075-900
Telefone: (061) 3441-3405





Governo do Distrito Federal
Secretaria de Estado de Transportes



NOME	EXTENSÃO (KM)
P/ SRES QUADRA 1	0,1
SRES QUADRA 1	0,2
ACESSO	0,13
P/ ROD DF-003	0,1
DF-003	1,49
RETORNO	0,05
DF-003	0,37
ACESSO	0,07
ROTATÓRIA	0,01
SAA QUADRA 3	1,54
RETORNO	0,03
SAA QUADRA 5	0,22
SAA	0,03
SAA QUADRA 2	0,07
RETORNO	0,03
SAA QUADRA 2	1,53
SOMA	39,61

A tabela a seguir apresenta a descrição do itinerário da linha 0,876 (PL-35-008) no Sentido Volta.

Tabela 426 - Itinerário da linha 0,876 (PL-35-008) no Sentido Volta

NOME	EXTENSÃO (KM)
SAA QUADRA 2	1,54
SAA QUADRA 3	1,56
ROTATÓRIA	0,05
ACESSO	0,1
DF-003	2,5
RETORNO	0,07
DF-003	0,29
P/ VIA RE UM	0,08
RE UM	0,15
ROTATÓRIA	0,01
ACESSO	0,02

Anexo II.4.3 - 631

"Brasília – Patrimônio da Humanidade"

Secretaria de Estado de Transportes do Distrito Federal – ST/DF
Anexo do Palácio do Buriti, 15º Andar, Brasília (DF) – CEP: 70.075-900
Telefone: (061) 3441-3405





Governo do Distrito Federal
Secretaria de Estado de Transportes



NOME	EXTENSÃO (KM)
P/ VIA RE DOIS	0,01
RE DOIS	0,36
ACESSO	0,02
ROTATÓRIA	0,01
P/ VIA RE DOIS	0,02
RE DOIS	0,53
RE UM	1,59
ACESSO	0,03
ROTATÓRIA	0,01
RE UM	0,14
P/ ROD DF-003	0,05
DF-003	0,09
RETORNO	0,06
DF-003	2,03
ACESSO	0,34
SIA	0,09
SIA QUADRA 1C	0,14
SIA QUADRA 2C	0,11
SIA QUADRA 4C	0,09
RETORNO	0,03
SIA TRECHO 3	0,09
IA DOIS	1,84
RETORNO	0,03
IA DOIS	0,04
SIA TRECHO 2	0,22
SEM NOME	0,05
SIA TRECHO 1	0,16
P/ ROD DF-085	0,11
DF-085	0,07
RETORNO	0,04
DF-085	2,06
P/ ROD DF-003	0,32
DF-003	3,87
DF-003 - PISTA LATERAL	1,38
P/ ROD DF-075	0,42
DF-075	11,15

Anexo II.4.3 - 632

"Brasília – Patrimônio da Humanidade"

Secretaria de Estado de Transportes do Distrito Federal – ST/DF
Anexo do Palácio do Buriti, 15º Andar, Brasília (DF) – CEP: 70.075-900
Telefone: (061) 3441-3405





Governo do Distrito Federal
Secretaria de Estado de Transportes



NOME	EXTENSÃO (KM)
DF-075 - PISTA LATERAL	0,49
BR-060 - PISTA LATERAL	0,09
P/ AV LESTE	0,24
LESTE	0,05
EPCT	0,12
P/ ROD BR-060	0,22
BR-060 - PISTA LATERAL	0,1
DF-075 - PISTA LATERAL	0,53
DF-075	0,21
SEM NOME	1
ROTATÓRIA	0,09
DO CONTORNO	0,53
ROTATÓRIA	0,01
QN 14F CONJUNTO 7	0,04
QN 14F CONJUNTO 8	0,07
QN 14F CONJUNTO 4	0,02
CONJUNTO 2	0,05
QN 14D CONJUNTO 7	0,11
QN 14D	0,05
QN 14D CONJUNTO 4	0,18
QN 14B CONJUNTO 5	0,16
QN 11	0,07
ROTATÓRIA	0,05
QN 10 CONJUNTO 3	0,08
QN 7F CONJUNTO 7	0,22
QN 7D CONJUNTO 2	0,05
QN 7D	0,02
QN 7D CONJUNTO 4	0,12
QN 7D	0,03
QN 7D CONJUNTO 6	0,07
QN 7B CONJUNTO 1	0,06
QN 7B	0,04
QN 7B CONJUNTO 4	0,12
ROTATÓRIA	0,02
DO CONTORNO	0,42
ROTATÓRIA	0,07

Anexo II.4.3 - 633

"Brasília – Patrimônio da Humanidade"

Secretaria de Estado de Transportes do Distrito Federal – ST/DF
Anexo do Palácio do Buriti, 15º Andar, Brasília (DF) – CEP: 70.075-900
Telefone: (061) 3441-3405





NOME	EXTENSÃO (KM)
CENTRAL	0,36
ROTATÓRIA	0,05
CENTRAL	0,9
ROTATÓRIA	0,04
CENTRAL	0,91
ROTATÓRIA	0,01
QC 5	0,08
SEM NOME	0,14
SOMA	42,26

A figura a seguir mostra o itinerário da linha 0,876 (PL-35-008).



Figura 72 - Mapa da linha 0,876 (PL-35-008)

1.72.2 Demanda horária da linha 0,876 (PL-35-008)

A tabela a seguir apresenta a demanda mensal e anual da linha 0,876 (PL-35-008).

Anexo II.4.3 - 634

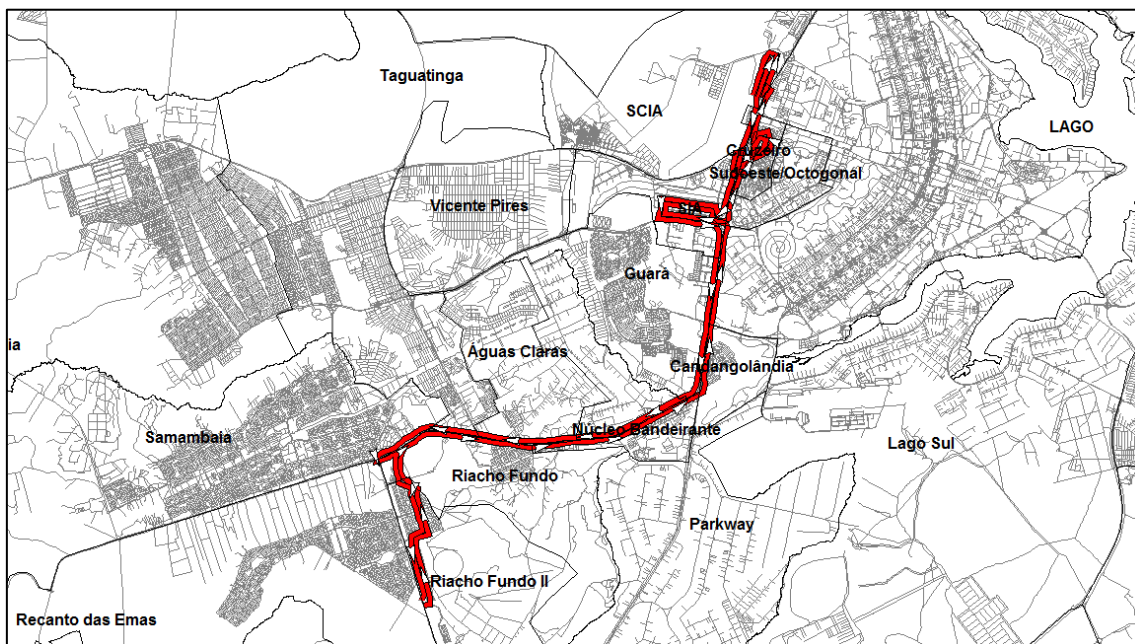
"Brasília – Patrimônio da Humanidade"





Governo do Distrito Federal
Secretaria de Estado de Transportes



Tabela 427 - Demanda da linha 0,876 (PL-35-008)

Linha	Total de passageiros transportados	
	Mês	Ano
PL-35-008	2.867	34.400

1.72.3 Tipo de veículo

A Linha 0,876 (PL-35-008) deverá ser operada conforme tipo de veículo especificado na Tabela 13 do Anexo II.2.

1.72.4 Frequência diária mínima da linha 0,876 (PL-35-008)

Deverá ser observada a frequência diária mínima por sentido apresentada na tabela a seguir.

Tabela 428 - Frequência diária mínima da linha 0,876 (PL-35-008)

Sentido	Frequência Mínima		
	Dia Útil	Sábado	Domingo
Ida	4	1	0
Volta	4	1	0

Para esta linha também deve ser observada, por dia útil, a frequência mínima por sentido por período típico conforme apresentado na tabela a seguir.





Governo do Distrito Federal
Secretaria de Estado de Transportes



Tabela 429 - Frequência mínima por período típico da linha 0,876 (PL-35-008)

Sentido: Ida			Sentido: Volta				
Faixa horária	Período típico	Frequência mínima no dia útil	Faixa horária	Período típico	Frequência mínima no dia útil		
00:00	00:59	MAD	1	00:00	00:59	MAD	1
01:00	01:59			01:00	01:59		
02:00	02:59			02:00	02:59		
03:00	03:59			03:00	03:59		
04:00	04:59			04:00	04:59		
05:00	05:59	PM	1	05:00	05:59	PM	0
06:00	06:59			06:00	06:59		
07:00	07:59			07:00	07:59		
08:00	08:59	EP	1	08:00	08:59	EP	1
09:00	09:59			09:00	09:59		
10:00	10:59			10:00	10:59		
11:00	11:59			11:00	11:59		
12:00	12:59			12:00	12:59		
13:00	13:59			13:00	13:59		
14:00	14:59			14:00	14:59		
15:00	15:59			15:00	15:59		
16:00	16:59	PT	0	16:00	16:59	PT	1
17:00	17:59			17:00	17:59		
18:00	18:59			18:00	18:59		
19:00	19:59	PPT	1	19:00	19:59	PPT	1
20:00	20:59			20:00	20:59		
21:00	21:59	PN	0	21:00	21:59	PN	0
22:00	22:59			22:00	22:59		
23:00	23:59			23:00	23:59		
Total		4	Total		4		

Períodos típicos:

- MAD: Madrugada
- PM: Pico Manhã
- EP: Entrepico
- PT: Pico Tarde

Anexo II.4.3 - 636

"Brasília – Patrimônio da Humanidade"

Secretaria de Estado de Transportes do Distrito Federal – ST/DF
Anexo do Palácio do Buriti, 15º Andar, Brasília (DF) – CEP: 70.075-900
Telefone: (061) 3441-3405





Governo do Distrito Federal Secretaria de Estado de Transportes



- PPT: Pós Pico Tarde
- PN: Pico Noite

1.72.5 Tempo de ciclo da linha 0,876 (PL-35-008)

O tempo médio de ciclo durante o período de pico manhã de um dia útil está apresentado na tabela a seguir.

Tabela 430 - Tempo de Ciclo da linha 0,876 (PL-35-008)

Tempo de Ciclo (minutos)	189
---------------------------------	------------





1.73 Linha CRIADA (PL-35-009)

1.73.1 Itinerário descritivo da linha CRIADA (PL-35-009)

A tabela a seguir apresenta a descrição do itinerário da linha CRIADA (PL-35-009) no Sentido Ida.

Tabela 431 - Itinerário da linha Criada (PL-35-009) no Sentido Ida

NOME	EXTENSÃO (KM)
ESTAÇÃO DE METRÔ FURNAS	-
QN 122 CONJUNTO 11	0,08
QR 122 CONJUNTO 1	0,06
QR 122 CONJUNTO 2	0,03
QR 122 CONJUNTO 3	0,05
QR 122 CONJUNTO 4	0,04
QR 122 CONJUNTO 5	0,06
QR 122 CONJUNTO 6	0,14
QN 122 CONJUNTO 1	0,02
QN 122 CONJUNTO 5	0,03
LESTE	0,05
RETORNO	0,05
LESTE	1,76
ROTATÓRIA	0,03
LESTE	0,61
ROTATÓRIA	0,12
DE LIGAÇÃO TAQUATINGA SAMAMBAIA	2
LJ UM NORTE	2,05
QNJ 26	0,25
QNJ	0,05
QNJ 17	0,21
QNJ	0,04
QNJ 10	0,22
QNJ	0,06





Governo do Distrito Federal
Secretaria de Estado de Transportes



NOME	EXTENSÃO (KM)
QNJ 1	0,21
QNJ	0,06
HÉLIO PRATES	3,25
P/ ROD DF-001	0,04
DF-001	0,64
P/ ROD DF-095	0,4
DF-095	8,16
ACESSO	0,09
STRC TRECHO 1 CONJUNTO B	0,14
STRC TRECHO 1	0,28
RETORNO	0,07
STRC TRECHO 2	0,38
STRC TRECHO 1	0,03
STRC TRECHO 1 CONJUNTO A	0,49
SIN	0,21
ROTATÓRIA	0,03
SIN	0,12
ROTATÓRIA	0,08
SIN	0,27
SIA	0,24
IA DOIS	2,17
SIA TRECHO 2	0,09
RETORNO	0,04
SIA QUADRA 2C	0,11
SIA QUADRA 4C	0,24
SIA QUADRA 6C	0,17
SIA	0,22
SIA TRECHO 6	0,24
SIA TRECHO 8	0,38
SIA	0,01
SIA TRECHO 8	0,16
SIA	0,41
ACESSO	0,12
DF-003	3,82
RETORNO	0,05
DF-003	0,37

Anexo II.4.3 - 639

"Brasília – Patrimônio da Humanidade"

Secretaria de Estado de Transportes do Distrito Federal – ST/DF
Anexo do Palácio do Buriti, 15º Andar, Brasília (DF) – CEP: 70.075-900
Telefone: (061) 3441-3405





Governo do Distrito Federal
Secretaria de Estado de Transportes



NOME	EXTENSÃO (KM)
ACESSO	0,07
ROTATÓRIA	0,01
SAA QUADRA 3	1,54
RETORNO	0,03
SAA QUADRA 5	0,22
SAA	0,03
SAA QUADRA 2	0,17
SAA QUADRA 1	1,47
SAA	0,33
ROTATÓRIA	0,08
SAA	0,12
SAA QUADRA 2	1,4
SOMA	37,27

A tabela a seguir apresenta a descrição do itinerário da linha CRIADA (PL-35-009) no Sentido Volta.

Tabela 432 - Itinerário da linha Criada (PL-35-009) no Sentido Volta

NOME	EXTENSÃO (KM)
SAA QUADRA 2	1,41
SAA	0,13
SAA QUADRA 1	1,53
SAA QUADRA 2	0,17
SAA QUADRA 3	1,56
ROTATÓRIA	0,05
ACESSO	0,1
DF-003	2,6
SIA	0,32
SIA TRECHO 8	0,35
SIA TRECHO 7	0,48
SIA TRECHO 5	0,23
SIA TRECHO 4	0,16
SIA TRECHO 3	0,24
IA DOIS	2,18

Anexo II.4.3 - 640

"Brasília – Patrimônio da Humanidade"

Secretaria de Estado de Transportes do Distrito Federal – ST/DF
Anexo do Palácio do Buriti, 15º Andar, Brasília (DF) – CEP: 70.075-900
Telefone: (061) 3441-3405





Governo do Distrito Federal
Secretaria de Estado de Transportes



NOME	EXTENSÃO (KM)
SIA	0,22
SIN	0,27
ROTATÓRIA	0,1
SIN	0,05
ACESSO	0,07
ROTATÓRIA	0,08
ACESSO	0,34
ROTATÓRIA	0,03
STRC TRECHO 1 CONJUNTO B	0,4
STRC TRECHO 1	0,28
RETORNO	0,07
STRC TRECHO 2	0,38
STRC TRECHO 1	0,03
STRC TRECHO 1 CONJUNTO A	0,49
SIN	0,21
ROTATÓRIA	0,03
SIN	0,12
ROTATÓRIA	0,08
SIN	0,27
SIA	0,24
IA DOIS	0,37
SIA TRECHO 2	0,22
SEM NOME	0,05
SIA TRECHO 1	0,16
P/ ROD DF-085	0,11
DF-085	1,23
P/ ROD DF-085	0,45
DF-085	7,46
P/ ROD DF-001	0,38
DF-001	3,91
RETORNO	0,04
DF-001	0,26
HÉLIO PRATES	0,35
QNG 1	0,27
QNG 11	0,24
QNG 10	0,14

Anexo II.4.3 - 641

"Brasília – Patrimônio da Humanidade"

Secretaria de Estado de Transportes do Distrito Federal – ST/DF
Anexo do Palácio do Buriti, 15º Andar, Brasília (DF) – CEP: 70.075-900
Telefone: (061) 3441-3405





Governo do Distrito Federal
Secretaria de Estado de Transportes



NOME	EXTENSÃO (KM)
HÉLIO PRATES	0,18
QNG 25	0,14
HÉLIO PRATES	2,1
RETORNO	0,04
HÉLIO PRATES	0,08
QNJ	0,06
QNJ 1	0,21
QNJ	0,06
QNJ 10	0,22
QNJ	0,04
QNJ 17	0,21
QNJ	0,05
QNJ 26	0,25
LJ UM NORTE	2,04
DE LIGAÇÃO TAQUATINGA SAMAMBAIA	2,02
ROTATÓRIA	0,11
LESTE	0,61
ROTATÓRIA	0,15
LESTE	1,45
QN 122 CONJUNTO 8	0,1
QN 122 CONJUNTO 3	0,07
QN 122	0,07
QN 122 CONJUNTO 11	0,06
ESTAÇÃO DE METRÔ FURNAS	-
SOMA	41,23

A figura a seguir mostra o itinerário da linha CRIADA (PL-35-009).





Figura 73 - Mapa da linha Criada (PL-35-009)

1.73.2 Demanda horária da linha CRIADA (PL-35-009)

A tabela a seguir apresenta a demanda mensal e anual da linha CRIADA (PL-35-009).

Tabela 433 - Demanda da linha Criada (PL-35-009)

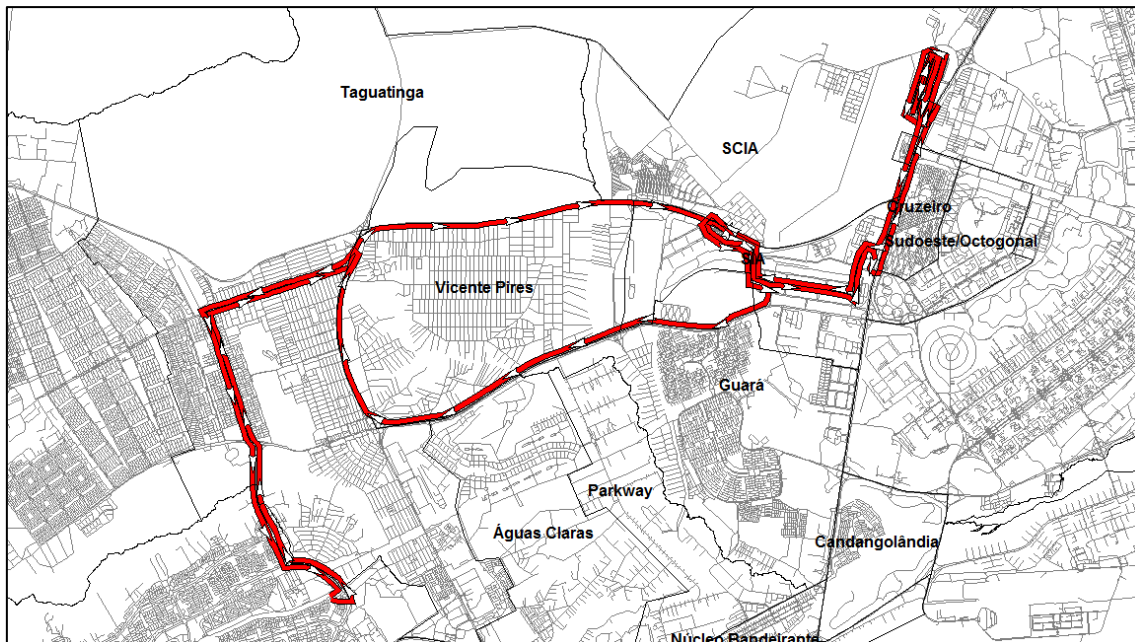
Linha	Total de passageiros transportados	
	Mês	Ano
PL-35-009	10.837	130.047

1.73.3 Tipo de veículo

A Linha CRIADA (PL-35-009) deverá ser operada conforme tipo de veículo especificado na Tabela 13 do Anexo II.2.





1.73.4 Frequência diária mínima da linha CRIADA (PL-35-009)

Deverá ser observada a frequência diária mínima por sentido apresentada na tabela a seguir.

Tabela 434 - Frequência diária mínima da linha Criada (PL-35-009)

Sentido	Frequência Mínima		
	Dia Útil	Sábado	Domingo
Ida	6	1	2
Volta	6	1	2

Para esta linha também deve ser observada, por dia útil, a frequência mínima por sentido por período típico conforme apresentado na tabela a seguir.





Governo do Distrito Federal
Secretaria de Estado de Transportes



Tabela 435 - Frequência mínima por período típico da linha Criada (PL-35-009)

Sentido: Ida			Sentido: Volta				
Faixa horária	Período típico	Frequência mínima no dia útil	Faixa horária	Período típico	Frequência mínima no dia útil		
00:00	00:59	MAD	1	00:00	00:59	MAD	1
01:00	01:59			01:00	01:59		
02:00	02:59			02:00	02:59		
03:00	03:59			03:00	03:59		
04:00	04:59			04:00	04:59		
05:00	05:59	PM	2	05:00	05:59	PM	1
06:00	06:59			06:00	06:59		
07:00	07:59			07:00	07:59		
08:00	08:59	EP	1	08:00	08:59	EP	1
09:00	09:59			09:00	09:59		
10:00	10:59			10:00	10:59		
11:00	11:59			11:00	11:59		
12:00	12:59			12:00	12:59		
13:00	13:59			13:00	13:59		
14:00	14:59			14:00	14:59		
15:00	15:59			15:00	15:59		
16:00	16:59	PT	1	16:00	16:59	PT	2
17:00	17:59			17:00	17:59		
18:00	18:59			18:00	18:59		
19:00	19:59	PPT	1	19:00	19:59	PPT	1
20:00	20:59			20:00	20:59		
21:00	21:59	PN	0	21:00	21:59	PN	0
22:00	22:59			22:00	22:59		
23:00	23:59			23:00	23:59		
Total		6	Total		6		

Períodos típicos:

- MAD: Madrugada
- PM: Pico Manhã
- EP: Entrepico
- PT: Pico Tarde

Anexo II.4.3 - 645

"Brasília – Patrimônio da Humanidade"

Secretaria de Estado de Transportes do Distrito Federal – ST/DF
Anexo do Palácio do Buriti, 15º Andar, Brasília (DF) – CEP: 70.075-900
Telefone: (061) 3441-3405





- PPT: Pós Pico Tarde
- PN: Pico Noite

1.73.5 Tempo de ciclo da linha CRIADA (PL-35-009)

O tempo médio de ciclo durante o período de pico manhã de um dia útil está apresentado na tabela a seguir.

Tabela 436 - Tempo de Ciclo da linha Criada (PL-35-009)

Tempo de Ciclo (minutos)	181
---------------------------------	-----





1.74 Linha CRIADA (PL-35-010)

1.74.1 Itinerário descritivo da linha CRIADA (PL-35-010)

A tabela a seguir apresenta a descrição do itinerário da linha CRIADA (PL-35-010) no Sentido Ida.

Tabela 437 - Itinerário da linha Criada (PL-35-010) no Sentido Ida

NOME	EXTENSÃO (KM)
ESTAÇÃO DE METRÔ FURNAS	-
QN 122 CONJUNTO 11	0,08
QR 122 CONJUNTO 1	0,06
QR 122 CONJUNTO 2	0,03
QR 122 CONJUNTO 3	0,05
QR 122 CONJUNTO 4	0,04
QR 122 CONJUNTO 5	0,06
QR 122 CONJUNTO 6	0,14
QN 122 CONJUNTO 1	0,02
QN 122 CONJUNTO 5	0,03
LESTE	0,05
RETORNO	0,05
LESTE	1,76
ROTATÓRIA	0,03
LESTE	0,61
ROTATÓRIA	0,12
DE LIGAÇÃO TAQUATINGA SAMAMBAIA	1,71
P/ ROD DF-085	0,4
DF-085	12,22
RETORNO	0,06
DF-085	0,25
ACESSO	0,08
SIA TRECHO 1	0,16
SEM NOME	0,05





Governo do Distrito Federal
Secretaria de Estado de Transportes



NOME	EXTENSÃO (KM)
SIA TRECHO 2	0,22
IA DOIS	1,79
SIA TRECHO 2	0,09
RETORNO	0,04
SIA QUADRA 2C	0,11
SIA QUADRA 4C	0,24
SIA QUADRA 6C	0,17
SIA	0,22
SIA TRECHO 6	0,24
SIA TRECHO 8	0,38
SIA	0,01
SIA TRECHO 8	0,16
SIA	0,41
ACESSO	0,12
P/ VIA HCE UM	0,02
HCE UM	0,69
RETORNO	0,03
HCE UM	0,04
HCE DOIS	0,85
PARQUE CONTORNO DO BOSQUE	0,03
RETORNO	0,03
PARQUE CONTORNO DO BOSQUE	1,75
RETORNO	0,03
PARQUE CONTORNO DO BOSQUE	0,08
P/ VIA RE TRÊS	0,05
RE TRÊS	0,3
RE UM	0,02
RETORNO	0,02
RE UM	0,99
ACESSO	0,03
ROTATÓRIA	0,01
RE UM	0,14
P/ ROD DF-003	0,05
DF-003	2,52
RETORNO	0,05
DF-003	0,37

Anexo II.4.3 - 648

"Brasília – Patrimônio da Humanidade"

Secretaria de Estado de Transportes do Distrito Federal – ST/DF
Anexo do Palácio do Buriti, 15º Andar, Brasília (DF) – CEP: 70.075-900
Telefone: (061) 3441-3405





Governo do Distrito Federal
Secretaria de Estado de Transportes



NOME	EXTENSÃO (KM)
ACESSO	0,07
ROTATÓRIA	0,01
SAA QUADRA 3	1,54
RETORNO	0,03
SAA QUADRA 5	0,22
SAA	0,03
SAA QUADRA 2	0,17
SAA QUADRA 1	1,47
SAA	0,33
ROTATÓRIA	0,08
SAA	0,12
SAA QUADRA 2	1,4
SOMA	35,83

A tabela a seguir apresenta a descrição do itinerário da linha CRIADA (PL-35-010) no Sentido Volta.

Tabela 438 - Itinerário da linha Criada (PL-35-010) no Sentido Volta

NOME	EXTENSÃO (KM)
SAA QUADRA 2	1,41
SAA	0,13
SAA QUADRA 1	1,53
SAA QUADRA 2	0,17
SAA QUADRA 3	1,56
ROTATÓRIA	0,05
ACESSO	0,1
DF-003	2,5
RETORNO	0,07
DF-003	0,29
P/ VIA RE UM	0,08
RE UM	1,16
RE TRÊS	0,3
P/ ESTR PARQUE CONTORNO DO BOSQUE	0,04
PARQUE CONTORNO DO BOSQUE	1,55

Anexo II.4.3 - 649

"Brasília – Patrimônio da Humanidade"

Secretaria de Estado de Transportes do Distrito Federal – ST/DF
Anexo do Palácio do Buriti, 15º Andar, Brasília (DF) – CEP: 70.075-900
Telefone: (061) 3441-3405





Governo do Distrito Federal
Secretaria de Estado de Transportes



NOME	EXTENSÃO (KM)
HCE DOIS	0,87
HCE UM	0,67
DF-003	1,3
RETORNO	0,06
DF-003	0,64
SIA	0,32
SIA TRECHO 8	0,35
SIA TRECHO 7	0,48
SIA TRECHO 5	0,23
SIA TRECHO 4	0,16
SIA TRECHO 3	0,24
IA DOIS	1,84
RETORNO	0,03
IA DOIS	0,04
SIA TRECHO 2	0,22
SEM NOME	0,05
SIA TRECHO 1	0,16
P/ ROD DF-085	0,11
DF-085	1,23
P/ ROD DF-085	0,45
DF-085	10,63
P/ VIA LJ UM NORTE	0,11
LJ UM NORTE	0,09
DE LIGAÇÃO TAQUATINGA SAMAMBAIA	2,02
ROTATÓRIA	0,11
LESTE	0,61
ROTATÓRIA	0,15
LESTE	1,45
QN 122 CONJUNTO 8	0,1
QN 122 CONJUNTO 3	0,07
QN 122	0,07
QN 122 CONJUNTO 11	0,06
ESTAÇÃO DE METRÔ FURNAS	-
SOMA	35,86

Anexo II.4.3 - 650

"Brasília – Patrimônio da Humanidade"

Secretaria de Estado de Transportes do Distrito Federal – ST/DF
Anexo do Palácio do Buriti, 15º Andar, Brasília (DF) – CEP: 70.075-900
Telefone: (061) 3441-3405





A figura a seguir mostra o itinerário da linha CRIADA (PL-35-010).



Figura 74 - Mapa da linha Criada (PL-35-010)

1.74.2 Demanda horária da linha CRIADA (PL-35-010)

A tabela a seguir apresenta a demanda mensal e anual da linha CRIADA (PL-35-010).

Tabela 439 - Demanda da linha Criada (PL-35-010)

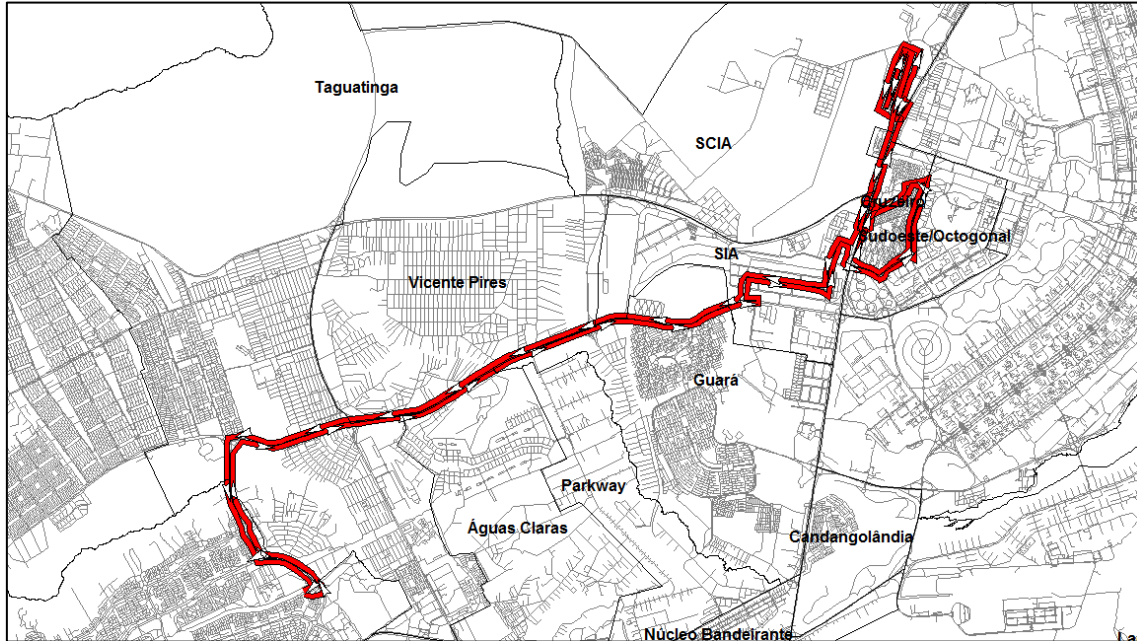
Linha	Total de passageiros transportados	
	Mês	Ano
PL-35-010	30.983	371.791

1.74.3 Tipo de veículo





A Linha CRIADA (PL-35-010) deverá ser operada conforme tipo de veículo especificado na Tabela 13 do Anexo II.2.

1.74.4 Frequência diária mínima da linha CRIADA (PL-35-010)

Deverá ser observada a frequência diária mínima por sentido apresentada na tabela a seguir.

Tabela 440 - Frequência diária mínima da linha Criada (PL-35-010)

Sentido	Frequência Mínima		
	Dia Útil	Sábado	Domingo
Ida	11	3	1
Volta	10	3	1

Para esta linha também deve ser observada, por dia útil, a frequência mínima por sentido por período típico conforme apresentado na tabela a seguir.





Governo do Distrito Federal
Secretaria de Estado de Transportes



Tabela 441 - Frequência mínima por período típico da linha Criada (PL-35-010)

Sentido: Ida			Sentido: Volta				
Faixa horária		Período típico	Frequência mínima no dia útil	Faixa horária		Período típico	Frequência mínima no dia útil
00:00	00:59	MAD	1	00:00	00:59	MAD	1
01:00	01:59			01:00	01:59		
02:00	02:59			02:00	02:59		
03:00	03:59			03:00	03:59		
04:00	04:59			04:00	04:59		
05:00	05:59	PM	5	05:00	05:59	PM	2
06:00	06:59			06:00	06:59		
07:00	07:59			07:00	07:59		
08:00	08:59	EP	2	08:00	08:59	EP	2
09:00	09:59			09:00	09:59		
10:00	10:59			10:00	10:59		
11:00	11:59			11:00	11:59		
12:00	12:59			12:00	12:59		
13:00	13:59			13:00	13:59		
14:00	14:59			14:00	14:59		
15:00	15:59			15:00	15:59		
16:00	16:59	PT	1	16:00	16:59	PT	3
17:00	17:59			17:00	17:59		
18:00	18:59			18:00	18:59		
19:00	19:59	PPT	1	19:00	19:59	PPT	1
20:00	20:59			20:00	20:59		
21:00	21:59	PN	1	21:00	21:59	PN	1
22:00	22:59			22:00	22:59		
23:00	23:59			23:00	23:59		
Total			11	Total			10

Períodos típicos:

- MAD: Madrugada
- PM: Pico Manhã
- EP: Entrepico
- PT: Pico Tarde

Anexo II.4.3 - 653

"Brasília – Patrimônio da Humanidade"

Secretaria de Estado de Transportes do Distrito Federal – ST/DF
Anexo do Palácio do Buriti, 15º Andar, Brasília (DF) – CEP: 70.075-900
Telefone: (061) 3441-3405





- PPT: Pós Pico Tarde
- PN: Pico Noite

1.74.5 Tempo de ciclo da linha CRIADA (PL-35-010)

O tempo médio de ciclo durante o período de pico manhã de um dia útil está apresentado na tabela a seguir.

Tabela 442 - Tempo de Ciclo da linha Criada (PL-35-010)

Tempo de Ciclo (minutos)	165
---------------------------------	-----





1.75 Linha CRIADA (TC-03-001)

1.75.1 Itinerário descritivo da linha CRIADA (TC-03-001)

A tabela a seguir apresenta a descrição do itinerário da linha CRIADA (TC-03-001) no Sentido Ida.

Tabela 443 - Itinerário da linha Criada (TC-03-001) no Sentido Ida

NOME	EXTENSÃO (KM)
TERMINAL RODOVIÁRIO DO NÚCLEO BANDEIRANTE	-
SEM NOME	0,08
CONTORNO	0,11
DE CHÁCARAS	0,43
UM	0,17
SEIS	0,22
TRÊS	0,37
BOA VISTA	0,16
ROTATÓRIA	0,02
UM	0,39
DE CHÁCARAS	0,43
CONTORNO	0,35
ROTATÓRIA	0
NB CINCO	0,1
ROTATÓRIA	0,01
ÁREA ESPECIAL 7	0,27
ÁREA ESPECIAL 6	0,34
ROTATÓRIA	0,02
ÁREA ESPECIAL 5	0,26
ÁREA ESPECIAL 4	0,24
TERCEIRA AVENIDA	0,22
ÁREA ESPECIAL 3	0,11
ÁREA ESPECIAL 2	0,01
TERCEIRA AVENIDA ÁREA ESPECIAL 2	0,22





Governo do Distrito Federal
Secretaria de Estado de Transportes



NOME	EXTENSÃO (KM)
ÁREA ESPECIAL 2	0,18
ROTATÓRIA	0,04
NB-01	0,18
ROTATÓRIA	0,02
NB-01	0,11
DF-075	0,67
P/ ROD DF-003 - PISTA LATERAL	0,56
DF-003 - PISTA LATERAL	0,27
P/ ROD DF-003	0,08
DF-003	10,04
RETORNO	0,05
DF-003	0,37
ACESSO	0,07
ROTATÓRIA	0,01
SAA QUADRA 3	1,54
RETORNO	0,03
SAA QUADRA 5	0,22
SAA	0,2
DF-061	0,78
P/ ROD DF-003	0,27
DF-003	2,41
STN	0,21
SOMA	22,84

A tabela a seguir apresenta a descrição do itinerário da linha CRIADA (TC-03-001) no Sentido Volta.

Tabela 444 - Itinerário da linha Criada (TC-03-001) no Sentido Volta

NOME	EXTENSÃO (KM)
RETORNO	0,02
STN	0,17
DF-003	0,59
RETORNO	0,07
DF-003	0,71

Anexo II.4.3 - 656

"Brasília – Patrimônio da Humanidade"

Secretaria de Estado de Transportes do Distrito Federal – ST/DF
Anexo do Palácio do Buriti, 15º Andar, Brasília (DF) – CEP: 70.075-900
Telefone: (061) 3441-3405





Governo do Distrito Federal
Secretaria de Estado de Transportes



NOME	EXTENSÃO (KM)
PARQUE NACIONAL DE BRASÍLIA	0,31
DF-003	0,66
EPIA	0,01
DF-003	1,19
RAMPA	0,35
DF-061	0,48
SAA	0,19
SAA QUADRA 2	0,07
RETORNO	0,03
SAA QUADRA 2	0,17
SAA QUADRA 3	1,56
ROTATÓRIA	0,05
ACESSO	0,1
DF-003	8,59
DF-003 - PISTA LATERAL	1,38
P/ ROD DF-075	0,42
DF-075	0,73
RETORNO	0,03
DF-075	0,05
ACESSO	0,03
NB-01	0,09
ROTATÓRIA	0,02
NB-01	0,18
BLOCOS 300A/372A	0,13
BLOCOS 379A/511A	0,19
BLOCOS 518A/680A	0,18
TERCEIRA AVENIDA	0,25
BLOCO 870	0,03
BLOCO 890	0,03
BLOCO 910	0,03
BLOCO 930	0,03
BLOCO 950	0,03
BLOCO 970	0,03
BLOCOS 990A/1120B	0,19
BLOCOS 1124A/1226A	0,12
ROTATÓRIA	0,02

Anexo II.4.3 - 657

"Brasília – Patrimônio da Humanidade"

Secretaria de Estado de Transportes do Distrito Federal – ST/DF
Anexo do Palácio do Buriti, 15º Andar, Brasília (DF) – CEP: 70.075-900
Telefone: (061) 3441-3405





Governo do Distrito Federal
Secretaria de Estado de Transportes



NOME	EXTENSÃO (KM)
BLOCO 1220	0,02
BLOCO 1240	0,03
BLOCO 1260	0,03
BLOCO 1280	0,03
BLOCO 1300	0,03
BLOCO 1320	0,03
BLOCO 1340	0,03
BLOCO 1360	0,03
BLOCO 1380	0,03
BLOCO 1400	0,03
BLOCOS 1420A/1550B	0,2
BLOCO 1580	0,02
BLOCO 1600	0,04
BLOCO 1620	0,03
BLOCO 1640	0,04
ROTATÓRIA	0,04
NB CINCO	0,1
ROTATÓRIA	0,04
CONTORNO	0,36
DE CHÁCARAS	0,43
UM	0,17
SEIS	0,22
TRÊS	0,37
BOA VISTA	0,16
ROTATÓRIA	0,02
UM	0,39
DE CHÁCARAS	0,43
CONTORNO	0,11
SEM NOME	0,08
TERMINAL RODOVIÁRIO DO NÚCLEO BANDEIRANTE	-
SOMA	23,05

A figura a seguir mostra o itinerário da linha CRIADA (TC-03-001).





Figura 75 - Mapa da linha Criada (TC-03-001)

1.75.2 Demanda horária da linha CRIADA (TC-03-001)

A tabela a seguir apresenta a demanda mensal e anual da linha CRIADA (TC-03-001).

Tabela 445 - Demanda da linha Criada (TC-03-001)

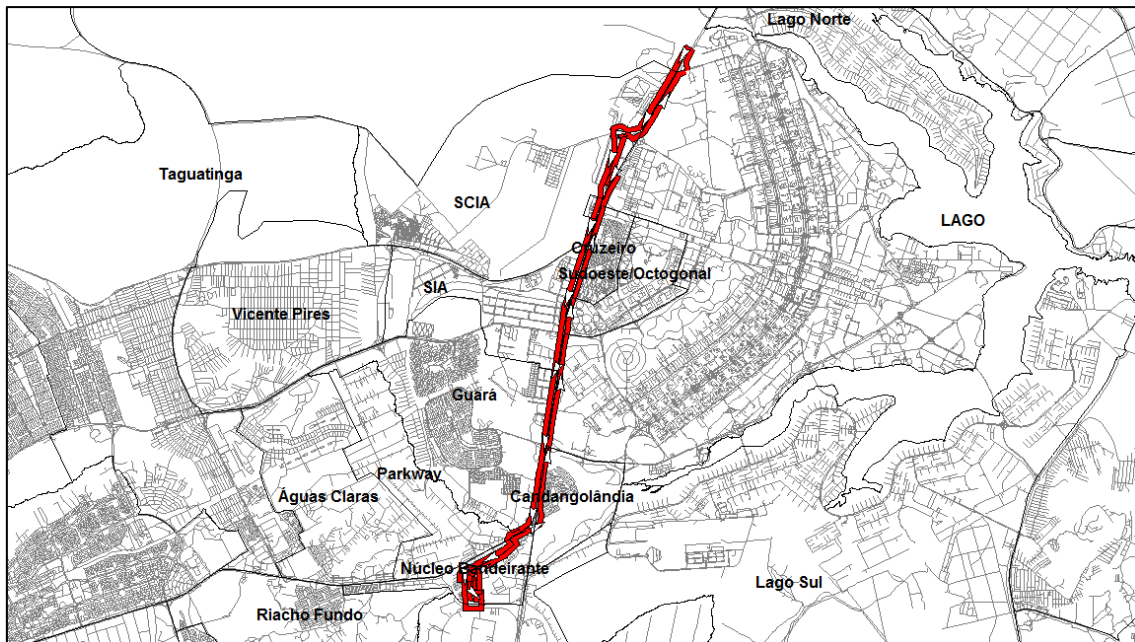
Linha	Total de passageiros transportados	
	Mês	Ano
TC-03-001	67.556	810.675

1.75.3 Tipo de veículo

A Linha CRIADA (TC-03-001) deverá ser operada conforme tipo de veículo especificado na Tabela 13 do Anexo II.2.





1.75.4 Frequência diária mínima da linha CRIADA (TC-03-001)

Deverá ser observada a frequência diária mínima por sentido apresentada na tabela a seguir.

Tabela 446 - Frequência diária mínima da linha Criada (TC-03-001)

Sentido	Frequência Mínima		
	Dia Útil	Sábado	Domingo
Ida	20	14	10
Volta	19	14	10

Para esta linha também deve ser observada, por dia útil, a frequência mínima por sentido por período típico conforme apresentado na tabela a seguir.





Governo do Distrito Federal
Secretaria de Estado de Transportes



Tabela 447 - Frequência mínima por período típico da linha Criada (TC-03-001)

Sentido: Ida			Sentido: Volta		
Faixa horária	Período típico	Frequência mínima no dia útil	Faixa horária	Período típico	Frequência mínima no dia útil
00:00	00:59	0	00:00	00:59	0
01:00	01:59		01:00	01:59	
02:00	02:59		02:00	02:59	
03:00	03:59		03:00	03:59	
04:00	04:59		04:00	04:59	
05:00	05:59	6	05:00	05:59	2
06:00	06:59		06:00	06:59	
07:00	07:59		07:00	07:59	
08:00	08:59	9	08:00	08:59	9
09:00	09:59		09:00	09:59	
10:00	10:59		10:00	10:59	
11:00	11:59		11:00	11:59	
12:00	12:59		12:00	12:59	
13:00	13:59		13:00	13:59	
14:00	14:59		14:00	14:59	
15:00	15:59		15:00	15:59	
16:00	16:59	2	16:00	16:59	5
17:00	17:59		17:00	17:59	
18:00	18:59		18:00	18:59	
19:00	19:59	2	19:00	19:59	2
20:00	20:59		20:00	20:59	
21:00	21:59	1	21:00	21:59	1
22:00	22:59		22:00	22:59	
23:00	23:59		23:00	23:59	
Total		20	Total		19

Períodos típicos:

- MAD: Madrugada
- PM: Pico Manhã
- EP: Entrepico
- PT: Pico Tarde

Anexo II.4.3 - 661

"Brasília – Patrimônio da Humanidade"

Secretaria de Estado de Transportes do Distrito Federal – ST/DF
Anexo do Palácio do Buriti, 15º Andar, Brasília (DF) – CEP: 70.075-900
Telefone: (061) 3441-3405





Governo do Distrito Federal Secretaria de Estado de Transportes



- PPT: Pós Pico Tarde
- PN: Pico Noite

1.75.5 Tempo de ciclo da linha CRIADA (TC-03-001)

O tempo médio de ciclo durante o período de pico manhã de um dia útil está apresentado na tabela a seguir.

Tabela 448 - Tempo de Ciclo da linha Criada (TC-03-001)

Tempo de Ciclo (minutos)	110
---------------------------------	------------





1.76 Linha 160,1 (TC-03-002)

1.76.1 Itinerário descritivo da linha 160,1 (TC-03-002)

A tabela a seguir apresenta a descrição do itinerário da linha 160,1 (TC-03-002) no Sentido Ida.

Tabela 449 - Itinerário da linha 160,1 (TC-03-002) no Sentido Ida

NOME	EXTENSÃO (KM)
QUATORZE	0,29
ROTATÓRIA	0
UM	0,39
DE CHÁCARAS	0,43
CONTORNO	0,35
ROTATÓRIA	0
NB CINCO	0,1
ROTATÓRIA	0,03
NB CINCO	0,09
CENTRAL	0,13
CENTRAL BLOCOS 1420/1550	0,2
CENTRAL	0,29
ROTATÓRIA	0,02
CENTRAL BLOCOS 1124/1226	0,12
CENTRAL BLOCOS 990/1120	0,19
CENTRAL	0,3
ROTATÓRIA	0,02
CENTRAL	0,12
CENTRAL BLOCOS 518/680	0,18
CENTRAL BLOCOS 379/505	0,19
CENTRAL BLOCOS 294/372	0,13
ROTATÓRIA	0,04
NB-01	0,08
ROTATÓRIA	0,02





Governo do Distrito Federal
Secretaria de Estado de Transportes



NOME	EXTENSÃO (KM)
NB-01	0,11
DF-075	0,67
P/ ROD DF-003 - PISTA LATERAL	0,56
DF-003 - PISTA LATERAL	1,54
P/ ROD DF-051	0,71
DF-051	1,96
DAS NAÇÕES	1,53
RETORNO	0,04
DAS NAÇÕES	0,11
L QUATRO SUL	0,83
ESPM	0,62
P/ ERW S	0,15
ERW S	5,96
RETORNO	0,12
ERL S	0,18
P/ ROD DF-002	0,08
DF-002	0,49
ACESSO	0,04
TERMINAL RODOVIÁRIO DO PLANO PILOTO	-
SOMA	19,41

A tabela a seguir apresenta a descrição do itinerário da linha 160,1 (TC-03-002) no Sentido Volta.

Tabela 450 - Itinerário da linha 160,1 (TC-03-002) no Sentido Volta

NOME	EXTENSÃO (KM)
TERMINAL RODOVIÁRIO DO PLANO PILOTO	-
ACESSO	0,04
DF-002	0,48
P/ ERW S	0,09
ERW S	5,9
P/ ROD DF-002 - PISTA LATERAL	0,18
DF-002 - PISTA LATERAL	0,6
P/ ROD DF-002	0,1

Anexo II.4.3 - 664

"Brasília – Patrimônio da Humanidade"

Secretaria de Estado de Transportes do Distrito Federal – ST/DF
Anexo do Palácio do Buriti, 15º Andar, Brasília (DF) – CEP: 70.075-900
Telefone: (061) 3441-3405





Governo do Distrito Federal
Secretaria de Estado de Transportes



NOME	EXTENSÃO (KM)
DF-002	0,41
P/ ROD DF-051	0,58
DF-051	2,01
P/ ROD DF-003	0,25
DF-003	0,81
DF-003 - PISTA LATERAL	1,38
P/ ROD DF-075	0,42
DF-075	1,03
RETORNO	0,03
DF-075	0,35
ACESSO	0,03
NB-01	0,09
ROTATÓRIA	0,02
NB-01	0,08
CENTRAL	0,03
CENTRAL BLOCOS 227/359	0,15
CENTRAL BLOCOS 379/505	0,14
CENTRAL BLOCOS 525/635	0,16
CENTRAL BLOCO 655	0,03
CENTRAL ÁREA ESPECIAL 11	0,1
ROTATÓRIA	0,02
CENTRAL BLOCOS 790/880	0,14
CENTRAL BLOCO 885	0,04
CENTRAL BLOCO 925	0,03
CENTRAL BLOCO 945	0,03
CENTRAL BLOCO 965	0,03
CENTRAL BLOCO 985	0,03
CENTRAL BLOCO 1005	0,03
CENTRAL BLOCO 1025	0,03
CENTRAL BLOCO 1045	0,03
CENTRAL BLOCO 1065	0,03
CENTRAL BLOCO 1085	0,03
CENTRAL BLOCO 1105	0,03
CENTRAL BLOCO 1125	0,03
CENTRAL BLOCO 1145	0,03
CENTRAL BLOCO 1165	0,03

Anexo II.4.3 - 665

"Brasília – Patrimônio da Humanidade"

Secretaria de Estado de Transportes do Distrito Federal – ST/DF
Anexo do Palácio do Buriti, 15º Andar, Brasília (DF) – CEP: 70.075-900
Telefone: (061) 3441-3405





Governo do Distrito Federal
Secretaria de Estado de Transportes



NOME	EXTENSÃO (KM)
CENTRAL BLOCO 1185	0,04
ROTATÓRIA	0,02
CENTRAL BLOCO 1265	0,07
CENTRAL BLOCO 1285	0,03
CENTRAL BLOCO 1305	0,03
CENTRAL BLOCOS 1315/1425	0,16
CENTRAL BLOCO 1445	0,03
CENTRAL BLOCO 1465	0,03
CENTRAL BLOCO 1485	0,03
CENTRAL BLOCO 1505	0,03
CENTRAL BLOCO 1525	0,03
CENTRAL BLOCO 1545	0,03
CENTRAL BLOCO 1565	0,03
CENTRAL BLOCO 1585	0,03
CENTRAL BLOCO 1605	0,03
CENTRAL BLOCO 1625	0,03
CENTRAL BLOCO 1645	0,03
ROTATÓRIA	0,03
NB CINCO	0,09
ROTATÓRIA	0,03
NB CINCO	0,1
ROTATÓRIA	0,04
CONTORNO	0,36
DE CHÁCARAS	0,43
UM	0,39
ROTATÓRIA	0,02
QUATORZE	0,29
SOMA	18,54

A figura a seguir mostra o itinerário da linha 160,1 (TC-03-002).





Figura 76 - Mapa da linha 160,1 (TC-03-002)

1.76.2 Demanda horária da linha 160,1 (TC-03-002)

A tabela a seguir apresenta a demanda mensal e anual da linha 160,1 (TC-03-002).

Tabela 451 - Demanda da linha 160,1 (TC-03-002)

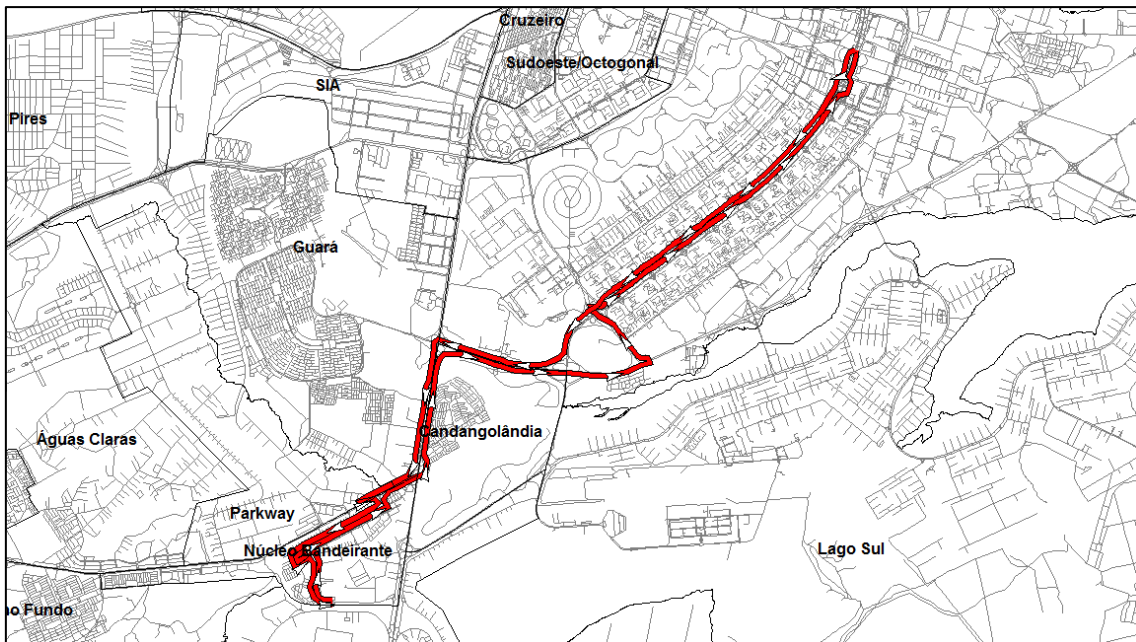
Linha	Total de passageiros transportados	
	Mês	Ano
TC-03-002	904	10.843

1.76.3 Tipo de veículo

A Linha 160,1 (TC-03-002) deverá ser operada conforme tipo de veículo especificado na Tabela 13 do Anexo II.2.





1.76.4 Frequência diária mínima da linha 160,1 (TC-03-002)

Deverá ser observada a frequência diária mínima por sentido apresentada na tabela a seguir.

Tabela 452 - Frequência diária mínima da linha 160,1 (TC-03-002)

Sentido	Frequência Mínima		
	Dia Útil	Sábado	Domingo
Ida	4	0	0
Volta	4	0	0

Para esta linha também deve ser observada, por dia útil, a frequência mínima por sentido por período típico conforme apresentado na tabela a seguir.





Governo do Distrito Federal
Secretaria de Estado de Transportes



Tabela 453 - Frequência mínima por período típico da linha 160,1 (TC-03-002)

Sentido: Ida			Sentido: Volta		
Faixa horária	Período típico	Frequência mínima no dia útil	Faixa horária	Período típico	Frequência mínima no dia útil
00:00	00:59	0	00:00	00:59	0
01:00	01:59		01:00	01:59	
02:00	02:59		02:00	02:59	
03:00	03:59		03:00	03:59	
04:00	04:59		04:00	04:59	
05:00	05:59	1	05:00	05:59	1
06:00	06:59		06:00	06:59	
07:00	07:59		07:00	07:59	
08:00	08:59	1	08:00	08:59	1
09:00	09:59		09:00	09:59	
10:00	10:59		10:00	10:59	
11:00	11:59		11:00	11:59	
12:00	12:59		12:00	12:59	
13:00	13:59		13:00	13:59	
14:00	14:59		14:00	14:59	
15:00	15:59		15:00	15:59	
16:00	16:59	1	16:00	16:59	1
17:00	17:59		17:00	17:59	
18:00	18:59		18:00	18:59	
19:00	19:59	1	19:00	19:59	1
20:00	20:59		20:00	20:59	
21:00	21:59	0	21:00	21:59	0
22:00	22:59		22:00	22:59	
23:00	23:59		23:00	23:59	
Total		4	Total		4

Períodos típicos:

- MAD: Madrugada
- PM: Pico Manhã
- EP: Entrepico
- PT: Pico Tarde

Anexo II.4.3 - 669

"Brasília – Patrimônio da Humanidade"

Secretaria de Estado de Transportes do Distrito Federal – ST/DF
Anexo do Palácio do Buriti, 15º Andar, Brasília (DF) – CEP: 70.075-900
Telefone: (061) 3441-3405





- PPT: Pós Pico Tarde
- PN: Pico Noite

1.76.5 Tempo de ciclo da linha 160,1 (TC-03-002)

O tempo médio de ciclo durante o período de pico manhã de um dia útil está apresentado na tabela a seguir.

Tabela 454 - Tempo de Ciclo da linha 160,1 (TC-03-002)

Tempo de Ciclo (minutos)	91
---------------------------------	-----------





1.77 Linha CRIADA (TC-03-003)

1.77.1 Itinerário descritivo da linha CRIADA (TC-03-003)

A tabela a seguir apresenta a descrição do itinerário da linha CRIADA (TC-03-003) no Sentido Ida.

Tabela 455 - Itinerário da linha Criada (TC-03-003) no Sentido Ida

NOME	EXTENSÃO (KM)
TERMINAL RODOVIÁRIO DO NÚCLEO BANDEIRANTE	-
SEM NOME	0,08
CONTORNO	0,24
ROTATÓRIA	0
NB CINCO	0,1
ROTATÓRIA	0,03
NB CINCO	0,09
CENTRAL	0,13
CENTRAL BLOCOS 1420/1550	0,2
CENTRAL	0,29
ROTATÓRIA	0,02
CENTRAL BLOCOS 1124/1226	0,12
CENTRAL BLOCOS 990/1120	0,19
CENTRAL	0,3
ROTATÓRIA	0,02
CENTRAL	0,12
CENTRAL BLOCOS 518/680	0,18
CENTRAL BLOCOS 379/505	0,19
CENTRAL BLOCOS 294/372	0,13
ROTATÓRIA	0,04
NB-01	0,08
ROTATÓRIA	0,02
NB-01	0,11
DF-075	0,67

Anexo II.4.3 - 671

"Brasília – Patrimônio da Humanidade"





Governo do Distrito Federal
Secretaria de Estado de Transportes



NOME	EXTENSÃO (KM)
P/ ROD DF-003 - PISTA LATERAL	0,45
ACESSO	0,19
ROTATÓRIA	0,04
QR 1-A	0,12
QR 1-A CONJUNTO RT	0,15
QR 1-A	0,05
QR 1-A CONJUNTO RT	0,1
QR 1-A	0,24
ROTATÓRIA	0,06
DO CONTORNO	0,93
QR 4	0,05
QR 4	0,05
DO CONTORNO	0,93
ROTATÓRIA	0,01
Q OF	0,14
QOF	0,46
ZOO	0,06
ROTATÓRIA	0,01
P/ ROD DF-003 - PISTA LATERAL	0,02
DF-003 - PISTA LATERAL	0,13
P/ ROD DF-003	0,08
DF-003	4,87
P/ EPIG	0,31
EPIG	4,12
SIG QUADRA 3	0,15
SIG QUADRA 1	0,79
PMU	0,2
SOMA	18,06

A tabela a seguir apresenta a descrição do itinerário da linha CRIADA (TC-03-003) no Sentido Volta.

Tabela 456 - Itinerário da linha Criada (TC-03-003) no Sentido Volta

NOME	EXTENSÃO (KM)
------	---------------

Anexo II.4.3 - 672

"Brasília – Patrimônio da Humanidade"

Secretaria de Estado de Transportes do Distrito Federal – ST/DF
Anexo do Palácio do Buriti, 15º Andar, Brasília (DF) – CEP: 70.075-900
Telefone: (061) 3441-3405





Governo do Distrito Federal
Secretaria de Estado de Transportes



NOME	EXTENSÃO (KM)
S UM OESTE	2,19
P/ VIA W TRÊS SUL	0,2
W TRÊS SUL	5,68
P/ ESPM	0,17
ESPM	0,37
P/ ROD DF-002	0,67
DF-002	0,41
P/ ROD DF-051	0,58
DF-051	2,01
P/ ROD DF-003	0,25
DF-003	0,81
DF-003 - PISTA LATERAL	1,38
P/ ROD DF-075	0,42
DF-075	1,03
RETORNO	0,03
DF-075	0,35
ACESSO	0,03
NB-01	0,09
ROTATÓRIA	0,02
NB-01	0,08
CENTRAL	0,03
CENTRAL BLOCOS 227/359	0,15
CENTRAL BLOCOS 379/505	0,14
CENTRAL BLOCOS 525/635	0,16
CENTRAL BLOCO 655	0,03
CENTRAL ÁREA ESPECIAL 11	0,1
ROTATÓRIA	0,02
CENTRAL BLOCOS 790/880	0,14
CENTRAL BLOCO 885	0,04
CENTRAL BLOCO 925	0,03
CENTRAL BLOCO 945	0,03
CENTRAL BLOCO 965	0,03
CENTRAL BLOCO 985	0,03
CENTRAL BLOCO 1005	0,03
CENTRAL BLOCO 1025	0,03
CENTRAL BLOCO 1045	0,03

Anexo II.4.3 - 673

"Brasília – Patrimônio da Humanidade"

Secretaria de Estado de Transportes do Distrito Federal – ST/DF
Anexo do Palácio do Buriti, 15º Andar, Brasília (DF) – CEP: 70.075-900
Telefone: (061) 3441-3405





Governo do Distrito Federal
Secretaria de Estado de Transportes



NOME	EXTENSÃO (KM)
CENTRAL BLOCO 1065	0,03
CENTRAL BLOCO 1085	0,03
CENTRAL BLOCO 1105	0,03
CENTRAL BLOCO 1125	0,03
CENTRAL BLOCO 1145	0,03
CENTRAL BLOCO 1165	0,03
CENTRAL BLOCO 1185	0,04
ROTATÓRIA	0,02
CENTRAL BLOCO 1265	0,07
CENTRAL BLOCO 1285	0,03
CENTRAL BLOCO 1305	0,03
CENTRAL BLOCOS 1315/1425	0,16
CENTRAL BLOCO 1445	0,03
CENTRAL BLOCO 1465	0,03
CENTRAL BLOCO 1485	0,03
CENTRAL BLOCO 1505	0,03
CENTRAL BLOCO 1525	0,03
CENTRAL BLOCO 1545	0,03
CENTRAL BLOCO 1565	0,03
CENTRAL BLOCO 1585	0,03
CENTRAL BLOCO 1605	0,03
CENTRAL BLOCO 1625	0,03
CENTRAL BLOCO 1645	0,03
ROTATÓRIA	0,03
NB CINCO	0,09
ROTATÓRIA	0,03
NB CINCO	0,1
ROTATÓRIA	0,04
CONTORNO	0,25
SEM NOME	0,08
TERMINAL RODOVIÁRIO DO NÚCLEO BANDEIRANTE	-
SOMA	19,27

A figura a seguir mostra o itinerário da linha CRIADA (TC-03-003).

Anexo II.4.3 - 674

"Brasília – Patrimônio da Humanidade"

Secretaria de Estado de Transportes do Distrito Federal – ST/DF
Anexo do Palácio do Buriti, 15º Andar, Brasília (DF) – CEP: 70.075-900
Telefone: (061) 3441-3405





Figura 77 - Mapa da linha Criada (TC-03-003)

1.77.2 Demanda horária da linha CRIADA (TC-03-003)

A tabela a seguir apresenta a demanda mensal e anual da linha CRIADA (TC-03-003).

Tabela 457 - Demanda da linha Criada (TC-03-003)

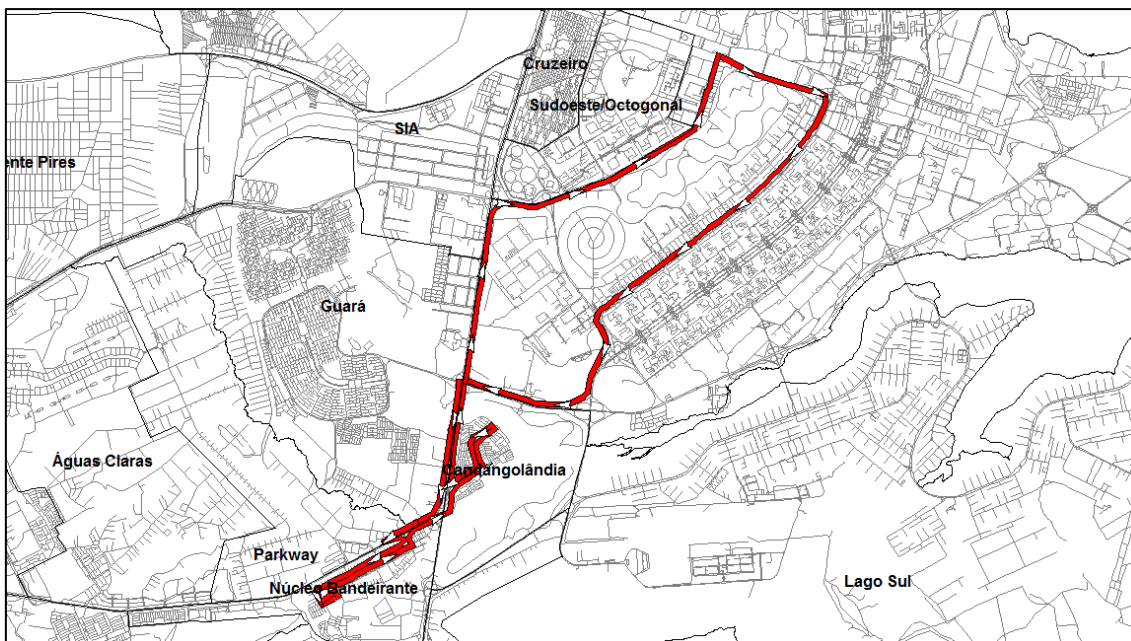
Linha	Total de passageiros transportados	
	Mês	Ano
TC-03-003	924	11.084

1.77.3 Tipo de veículo

A Linha CRIADA (TC-03-003) deverá ser operada conforme tipo de veículo especificado na Tabela 13 do Anexo II.2.





1.77.4 Frequência diária mínima da linha CRIADA (TC-03-003)

Deverá ser observada a frequência diária mínima por sentido apresentada na tabela a seguir.

Tabela 458 - Frequência diária mínima da linha Criada (TC-03-003)

Sentido	Frequência Mínima		
	Dia Útil	Sábado	Domingo
Ida	1	0	0
Volta	1	0	0

Para esta linha também deve ser observada, por dia útil, a frequência mínima por sentido por período típico conforme apresentado na tabela a seguir.





Governo do Distrito Federal
Secretaria de Estado de Transportes



Tabela 459 - Frequência mínima por período típico da linha Criada (TC-03-003)

Sentido: Ida			Sentido: Volta		
Faixa horária	Período típico	Frequência mínima no dia útil	Faixa horária	Período típico	Frequência mínima no dia útil
00:00	00:59	0	00:00	00:59	0
01:00	01:59		01:00	01:59	
02:00	02:59		02:00	02:59	
03:00	03:59		03:00	03:59	
04:00	04:59		04:00	04:59	
05:00	05:59	1	05:00	05:59	1
06:00	06:59		06:00	06:59	
07:00	07:59		07:00	07:59	
08:00	08:59	0	08:00	08:59	0
09:00	09:59		09:00	09:59	
10:00	10:59		10:00	10:59	
11:00	11:59		11:00	11:59	
12:00	12:59		12:00	12:59	
13:00	13:59		13:00	13:59	
14:00	14:59		14:00	14:59	
15:00	15:59		15:00	15:59	
16:00	16:59	0	16:00	16:59	0
17:00	17:59		17:00	17:59	
18:00	18:59		18:00	18:59	
19:00	19:59	0	19:00	19:59	0
20:00	20:59		20:00	20:59	
21:00	21:59	0	21:00	21:59	0
22:00	22:59		22:00	22:59	
23:00	23:59		23:00	23:59	
Total		1	Total		1

Períodos típicos:

- MAD: Madrugada
- PM: Pico Manhã
- EP: Entrepico
- PT: Pico Tarde

Anexo II.4.3 - 677

"Brasília – Patrimônio da Humanidade"

Secretaria de Estado de Transportes do Distrito Federal – ST/DF
Anexo do Palácio do Buriti, 15º Andar, Brasília (DF) – CEP: 70.075-900
Telefone: (061) 3441-3405





Governo do Distrito Federal Secretaria de Estado de Transportes



- PPT: Pós Pico Tarde
- PN: Pico Noite

1.77.5 Tempo de ciclo da linha CRIADA (TC-03-003)

O tempo médio de ciclo durante o período de pico manhã de um dia útil está apresentado na tabela a seguir.

Tabela 460 - Tempo de Ciclo da linha Criada (TC-03-003)

Tempo de Ciclo (minutos)	90
---------------------------------	-----------





1.78 Linha 0,16 (TC-03-004)

1.78.1 Itinerário descritivo da linha 0,16 (TC-03-004)

A tabela a seguir apresenta a descrição do itinerário da linha 0,16 (TC-03-004) no Sentido Ida.

Tabela 461 - Itinerário da linha 0,16 (TC-03-004) no Sentido Ida

NOME	EXTENSÃO (KM)
TERMINAL RODOVIÁRIO DO NÚCLEO BANDEIRANTE	-
CONTORNO	0,35
ROTATÓRIA	0
NB CINCO	0,1
ROTATÓRIA	0,03
NB CINCO	0,09
CENTRAL	0,13
CENTRAL BLOCOS 1420/1550	0,2
CENTRAL	0,29
ROTATÓRIA	0,02
CENTRAL BLOCOS 1124/1226	0,12
CENTRAL BLOCOS 990/1120	0,19
CENTRAL	0,3
ROTATÓRIA	0,02
CENTRAL	0,12
CENTRAL BLOCOS 518/680	0,18
CENTRAL BLOCOS 379/505	0,19
CENTRAL BLOCOS 294/372	0,13
ROTATÓRIA	0,04
NB-01	0,08
ROTATÓRIA	0,02
NB-01	0,11
DF-075	0,67
P/ ROD DF-003 - PISTA LATERAL	0,56





Governo do Distrito Federal
Secretaria de Estado de Transportes



NOME	EXTENSÃO (KM)
DF-003 - PISTA LATERAL	1,54
P/ ROD DF-051	0,71
DF-051	1,96
DAS NAÇÕES	1,53
RETORNO	0,04
DAS NAÇÕES	0,11
L QUATRO SUL	0,83
ESPM	0,62
P/ ERW S	0,15
ERW S	5,96
RETORNO	0,12
ERL S	0,18
P/ ROD DF-002	0,08
DF-002	0,49
ACESSO	0,04
TERMINAL RODOVIÁRIO DO PLANO PILOTO	-
SOMA	18,3

A tabela a seguir apresenta a descrição do itinerário da linha 0,16 (TC-03-004) no Sentido Volta.

Tabela 462 - Itinerário da linha 0,16 (TC-03-004) no Sentido Volta

NOME	EXTENSÃO (KM)
TERMINAL RODOVIÁRIO DO PLANO PILOTO	-
ACESSO	0,04
DF-002	0,48
P/ ERW S	0,09
ERW S	5,9
P/ ROD DF-002 - PISTA LATERAL	0,18
DF-002 - PISTA LATERAL	0,6
P/ ROD DF-002	0,1
DF-002	0,41
P/ ROD DF-051	0,58
DF-051	2,01

Anexo II.4.3 - 680

"Brasília – Patrimônio da Humanidade"

Secretaria de Estado de Transportes do Distrito Federal – ST/DF
Anexo do Palácio do Buriti, 15º Andar, Brasília (DF) – CEP: 70.075-900
Telefone: (061) 3441-3405





Governo do Distrito Federal
Secretaria de Estado de Transportes



NOME	EXTENSÃO (KM)
P/ ROD DF-003	0,25
DF-003	0,81
DF-003 - PISTA LATERAL	1,38
P/ ROD DF-075	0,42
DF-075	0,64
ACESSO	0,02
NB-01	0,11
ROTATÓRIA	0,02
NB-01	0,08
CENTRAL	0,03
CENTRAL BLOCOS 227/359	0,15
CENTRAL BLOCOS 379/505	0,14
CENTRAL BLOCOS 525/635	0,16
CENTRAL BLOCO 655	0,03
CENTRAL ÁREA ESPECIAL 11	0,1
ROTATÓRIA	0,02
CENTRAL BLOCOS 790/880	0,14
CENTRAL BLOCO 885	0,04
CENTRAL BLOCO 925	0,03
CENTRAL BLOCO 945	0,03
CENTRAL BLOCO 965	0,03
CENTRAL BLOCO 985	0,03
CENTRAL BLOCO 1005	0,03
CENTRAL BLOCO 1025	0,03
CENTRAL BLOCO 1045	0,03
CENTRAL BLOCO 1065	0,03
CENTRAL BLOCO 1085	0,03
CENTRAL BLOCO 1105	0,03
CENTRAL BLOCO 1125	0,03
CENTRAL BLOCO 1145	0,03
CENTRAL BLOCO 1165	0,03
CENTRAL BLOCO 1185	0,04
ROTATÓRIA	0,02
CENTRAL BLOCO 1265	0,07
CENTRAL BLOCO 1285	0,03
CENTRAL BLOCO 1305	0,03

Anexo II.4.3 - 681

"Brasília – Patrimônio da Humanidade"

Secretaria de Estado de Transportes do Distrito Federal – ST/DF
Anexo do Palácio do Buriti, 15º Andar, Brasília (DF) – CEP: 70.075-900
Telefone: (061) 3441-3405





Governo do Distrito Federal
Secretaria de Estado de Transportes



NOME	EXTENSÃO (KM)
CENTRAL BLOCOS 1315/1425	0,16
CENTRAL BLOCO 1445	0,03
CENTRAL BLOCO 1465	0,03
CENTRAL BLOCO 1485	0,03
CENTRAL BLOCO 1505	0,03
CENTRAL BLOCO 1525	0,03
CENTRAL BLOCO 1545	0,03
CENTRAL BLOCO 1565	0,03
CENTRAL BLOCO 1585	0,03
CENTRAL BLOCO 1605	0,03
CENTRAL BLOCO 1625	0,03
CENTRAL BLOCO 1645	0,03
ROTATÓRIA	0,03
NB CINCO	0,09
ROTATÓRIA	0,03
NB CINCO	0,1
ROTATÓRIA	0
CONTORNO	0,35
TERMINAL RODOVIÁRIO DO NÚCLEO BANDEIRANTE	-
SOMA	16,6

A figura a seguir mostra o itinerário da linha 0,16 (TC-03-004).





Figura 78 - Mapa da linha 0,16 (TC-03-004)

1.78.2 Demanda horária da linha 0,16 (TC-03-004)

A tabela a seguir apresenta a demanda mensal e anual da linha 0,16 (TC-03-004).

Tabela 463 - Demanda da linha 0,16 (TC-03-004)

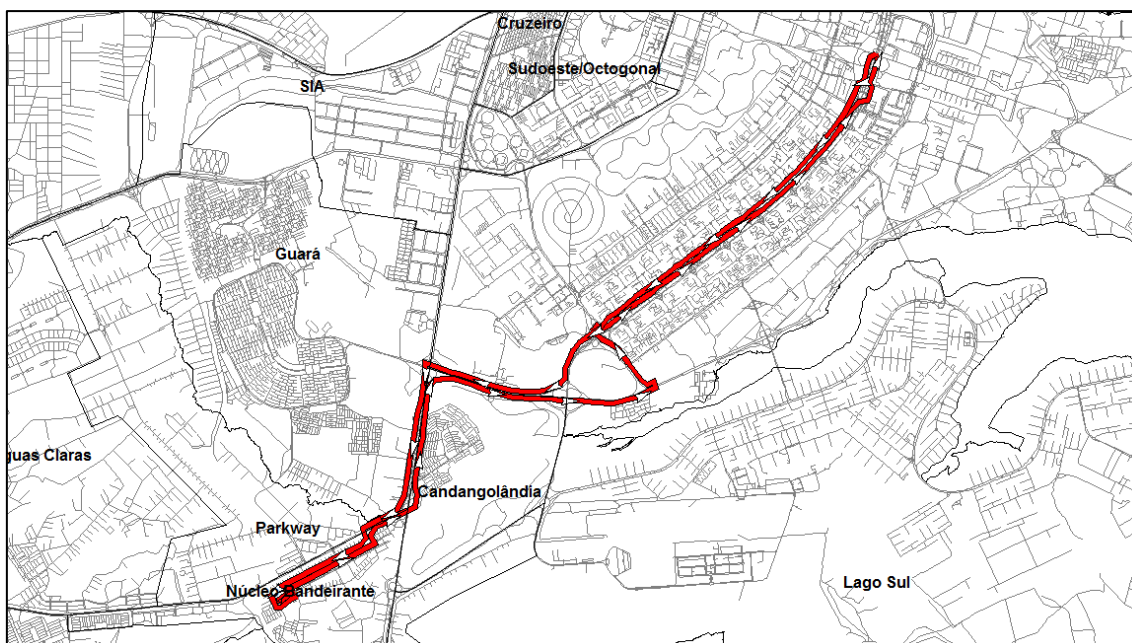
Linha	Total de passageiros transportados	
	Mês	Ano
TC-03-004	84.009	1.008.104

1.78.3 Tipo de veículo

A Linha 0,16 (TC-03-004) deverá ser operada conforme tipo de veículo especificado na Tabela 13 do Anexo II.2.





1.78.4 Frequência diária mínima da linha 0,16 (TC-03-004)

Deverá ser observada a frequência diária mínima por sentido apresentada na tabela a seguir.

Tabela 464 - Frequência diária mínima da linha 0,16 (TC-03-004)

Sentido	Frequência Mínima		
	Dia Útil	Sábado	Domingo
Ida	22	21	15
Volta	23	21	15

Para esta linha também deve ser observada, por dia útil, a frequência mínima por sentido por período típico conforme apresentado na tabela a seguir.





Governo do Distrito Federal
Secretaria de Estado de Transportes



Tabela 465 - Frequência mínima por período típico da linha 0,16 (TC-03-004)

Sentido: Ida			Sentido: Volta		
Faixa horária	Período típico	Frequência mínima no dia útil	Faixa horária	Período típico	Frequência mínima no dia útil
00:00	00:59	1	00:00	00:59	1
01:00	01:59		01:00	01:59	
02:00	02:59		02:00	02:59	
03:00	03:59		03:00	03:59	
04:00	04:59		04:00	04:59	
05:00	05:59	5	05:00	05:59	2
06:00	06:59		06:00	06:59	
07:00	07:59		07:00	07:59	
08:00	08:59	10	08:00	08:59	10
09:00	09:59		09:00	09:59	
10:00	10:59		10:00	10:59	
11:00	11:59		11:00	11:59	
12:00	12:59		12:00	12:59	
13:00	13:59		13:00	13:59	
14:00	14:59		14:00	14:59	
15:00	15:59		15:00	15:59	
16:00	16:59	2	16:00	16:59	6
17:00	17:59		17:00	17:59	
18:00	18:59		18:00	18:59	
19:00	19:59	2	19:00	19:59	2
20:00	20:59		20:00	20:59	
21:00	21:59	2	21:00	21:59	2
22:00	22:59		22:00	22:59	
23:00	23:59		23:00	23:59	
Total		22	Total		23

Períodos típicos:

- MAD: Madrugada
- PM: Pico Manhã
- EP: Entrepico
- PT: Pico Tarde

Anexo II.4.3 - 685

"Brasília – Patrimônio da Humanidade"

Secretaria de Estado de Transportes do Distrito Federal – ST/DF
Anexo do Palácio do Buriti, 15º Andar, Brasília (DF) – CEP: 70.075-900
Telefone: (061) 3441-3405





- PPT: Pós Pico Tarde
- PN: Pico Noite

1.78.5 Tempo de ciclo da linha 0,16 (TC-03-004)

O tempo médio de ciclo durante o período de pico manhã de um dia útil está apresentado na tabela a seguir.

Tabela 466 - Tempo de Ciclo da linha 0,16 (TC-03-004)

Tempo de Ciclo (minutos)	84
---------------------------------	-----------





1.79 Linha 0,171 (TC-03-005)

1.79.1 Itinerário descritivo da linha 0,171 (TC-03-005)

A tabela a seguir apresenta a descrição do itinerário da linha 0,171 (TC-03-005) no Sentido Ida.

Tabela 467 - Itinerário da linha 0,171 (TC-03-005) no Sentido Ida

NOME	EXTENSÃO (KM)
TERMINAL RODOVIÁRIO DO NÚCLEO BANDEIRANTE	-
CONTORNO	0,35
ROTATÓRIA	0
NB CINCO	0,1
ROTATÓRIA	0,03
NB CINCO	0,09
CENTRAL	0,13
CENTRAL BLOCOS 1420/1550	0,2
CENTRAL	0,29
ROTATÓRIA	0,02
CENTRAL BLOCOS 1124/1226	0,12
CENTRAL BLOCOS 990/1120	0,19
CENTRAL	0,3
ROTATÓRIA	0,02
CENTRAL	0,12
CENTRAL BLOCOS 518/680	0,18
CENTRAL BLOCOS 379/505	0,19
CENTRAL BLOCOS 294/372	0,13
ROTATÓRIA	0,04
NB-01	0,08
ROTATÓRIA	0,02
NB-01	0,11
DF-075	0,67
P/ ROD DF-003 - PISTA LATERAL	0,56





Governo do Distrito Federal
Secretaria de Estado de Transportes



NOME	EXTENSÃO (KM)
DF-003 - PISTA LATERAL	1,54
P/ ROD DF-051	0,71
DF-051	1,96
DAS NAÇÕES	1,53
RETORNO	0,04
DAS NAÇÕES	0,11
L QUATRO SUL	0,83
ESPM	1,08
W TRÊS SUL	6,21
W TRÊS NORTE	6,52
RETORNO	0,1
W TRÊS NORTE	0,05
STN	1,14
SOMA	25,76

A tabela a seguir apresenta a descrição do itinerário da linha 0,171 (TC-03-005) no Sentido Volta.

Tabela 468 - Itinerário da linha 0,171 (TC-03-005) no Sentido Volta

NOME	EXTENSÃO (KM)
STN	1,12
W TRÊS NORTE	6,47
W TRÊS SUL	5,99
P/ ESPM	0,17
ESPM	0,37
P/ ROD DF-002	0,67
DF-002	0,41
P/ ROD DF-051	0,58
DF-051	2,01
P/ ROD DF-003	0,25
DF-003	0,81
DF-003 - PISTA LATERAL	1,38
P/ ROD DF-075	0,42
DF-075	1,03

Anexo II.4.3 - 688

"Brasília – Patrimônio da Humanidade"

Secretaria de Estado de Transportes do Distrito Federal – ST/DF
Anexo do Palácio do Buriti, 15º Andar, Brasília (DF) – CEP: 70.075-900
Telefone: (061) 3441-3405





Governo do Distrito Federal
Secretaria de Estado de Transportes



NOME	EXTENSÃO (KM)
RETORNO	0,03
DF-075	0,35
ACESSO	0,03
NB-01	0,09
ROTATÓRIA	0,02
NB-01	0,08
CENTRAL	0,03
CENTRAL BLOCOS 227/359	0,15
CENTRAL BLOCOS 379/505	0,14
CENTRAL BLOCOS 525/635	0,16
CENTRAL BLOCO 655	0,03
CENTRAL ÁREA ESPECIAL 11	0,1
ROTATÓRIA	0,02
CENTRAL BLOCOS 790/880	0,14
CENTRAL BLOCO 885	0,04
CENTRAL BLOCO 925	0,03
CENTRAL BLOCO 945	0,03
CENTRAL BLOCO 965	0,03
CENTRAL BLOCO 985	0,03
CENTRAL BLOCO 1005	0,03
CENTRAL BLOCO 1025	0,03
CENTRAL BLOCO 1045	0,03
CENTRAL BLOCO 1065	0,03
CENTRAL BLOCO 1085	0,03
CENTRAL BLOCO 1105	0,03
CENTRAL BLOCO 1125	0,03
CENTRAL BLOCO 1145	0,03
CENTRAL BLOCO 1165	0,03
CENTRAL BLOCO 1185	0,04
ROTATÓRIA	0,02
CENTRAL BLOCO 1265	0,07
CENTRAL BLOCO 1285	0,03
CENTRAL BLOCO 1305	0,03
CENTRAL BLOCOS 1315/1425	0,16
CENTRAL BLOCO 1445	0,03
CENTRAL BLOCO 1465	0,03

Anexo II.4.3 - 689

"Brasília – Patrimônio da Humanidade"

Secretaria de Estado de Transportes do Distrito Federal – ST/DF
Anexo do Palácio do Buriti, 15º Andar, Brasília (DF) – CEP: 70.075-900
Telefone: (061) 3441-3405





Governo do Distrito Federal
Secretaria de Estado de Transportes



NOME	EXTENSÃO (KM)
CENTRAL BLOCO 1485	0,03
CENTRAL BLOCO 1505	0,03
CENTRAL BLOCO 1525	0,03
CENTRAL BLOCO 1545	0,03
CENTRAL BLOCO 1565	0,03
CENTRAL BLOCO 1585	0,03
CENTRAL BLOCO 1605	0,03
CENTRAL BLOCO 1625	0,03
CENTRAL BLOCO 1645	0,03
ROTATÓRIA	0,03
NB CINCO	0,09
ROTATÓRIA	0,03
NB CINCO	0,1
ROTATÓRIA	0,04
CONTORNO	0,35
TERMINAL RODOVIÁRIO DO NÚCLEO BANDEIRANTE	-
SOMA	24,8

A figura a seguir mostra o itinerário da linha 0,171 (TC-03-005).





Figura 79 - Mapa da linha 0,171 (TC-03-005)

1.79.2 Demanda horária da linha 0,171 (TC-03-005)

A tabela a seguir apresenta a demanda mensal e anual da linha 0,171 (TC-03-005).

Tabela 469 - Demanda da linha 0,171 (TC-03-005)

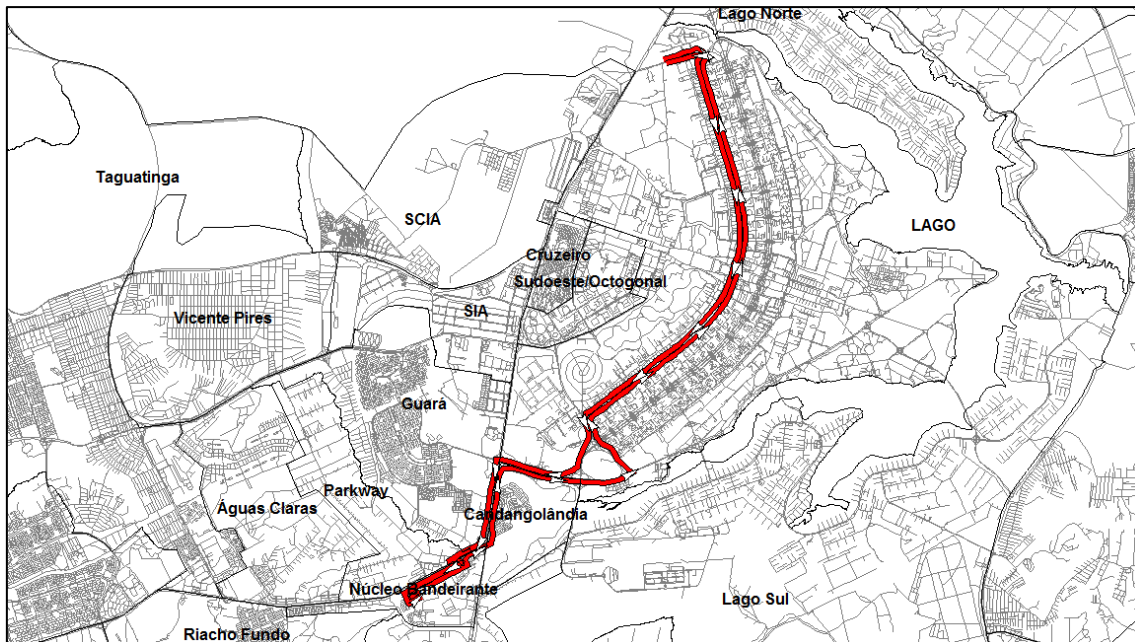
Linha	Total de passageiros transportados	
	Mês	Ano
TC-03-005	108.293	1.299.513

1.79.3 Tipo de veículo

A Linha 0,171 (TC-03-005) deverá ser operada conforme tipo de veículo especificado na Tabela 13 do Anexo II.2.





1.79.4 Frequência diária mínima da linha 0,171 (TC-03-005)

Deverá ser observada a frequência diária mínima por sentido apresentada na tabela a seguir.

Tabela 470 - Frequência diária mínima da linha 0,171 (TC-03-005)

Sentido	Frequência Mínima		
	Dia Útil	Sábado	Domingo
Ida	30	18	0
Volta	31	18	0

Para esta linha também deve ser observada, por dia útil, a frequência mínima por sentido por período típico conforme apresentado na tabela a seguir.





Governo do Distrito Federal
Secretaria de Estado de Transportes



Tabela 471 - Frequência mínima por período típico da linha 0,171 (TC-03-005)

Sentido: Ida			Sentido: Volta		
Faixa horária	Período típico	Frequência mínima no dia útil	Faixa horária	Período típico	Frequência mínima no dia útil
00:00	00:59	0	00:00	00:59	0
01:00	01:59		01:00	01:59	
02:00	02:59		02:00	02:59	
03:00	03:59		03:00	03:59	
04:00	04:59		04:00	04:59	
05:00	05:59	8	05:00	05:59	3
06:00	06:59		06:00	06:59	
07:00	07:59		07:00	07:59	
08:00	08:59	15	08:00	08:59	15
09:00	09:59		09:00	09:59	
10:00	10:59		10:00	10:59	
11:00	11:59		11:00	11:59	
12:00	12:59		12:00	12:59	
13:00	13:59		13:00	13:59	
14:00	14:59		14:00	14:59	
15:00	15:59		15:00	15:59	
16:00	16:59	3	16:00	16:59	9
17:00	17:59		17:00	17:59	
18:00	18:59		18:00	18:59	
19:00	19:59	2	19:00	19:59	2
20:00	20:59		20:00	20:59	
21:00	21:59	2	21:00	21:59	2
22:00	22:59		22:00	22:59	
23:00	23:59		23:00	23:59	
Total		30	Total		31

Períodos típicos:

- MAD: Madrugada
- PM: Pico Manhã
- EP: Entrepico
- PT: Pico Tarde

Anexo II.4.3 - 693

"Brasília – Patrimônio da Humanidade"

Secretaria de Estado de Transportes do Distrito Federal – ST/DF
Anexo do Palácio do Buriti, 15º Andar, Brasília (DF) – CEP: 70.075-900
Telefone: (061) 3441-3405





Governo do Distrito Federal Secretaria de Estado de Transportes



- PPT: Pós Pico Tarde
- PN: Pico Noite

1.79.5 Tempo de ciclo da linha 0,171 (TC-03-005)

O tempo médio de ciclo durante o período de pico manhã de um dia útil está apresentado na tabela a seguir.

Tabela 472 - Tempo de Ciclo da linha 0,171 (TC-03-005)

Tempo de Ciclo (minutos)	121
---------------------------------	-----





1.80 Linha CRIADA (TC-03-006)

1.80.1 Itinerário descritivo da linha CRIADA (TC-03-006)

A tabela a seguir apresenta a descrição do itinerário da linha CRIADA (TC-03-006) no Sentido Ida.

Tabela 473 - Itinerário da linha Criada (TC-03-006) no Sentido Ida

NOME	EXTENSÃO (KM)
TERMINAL RODOVIÁRIO DO NÚCLEO BANDEIRANTE	-
CONTORNO	0,35
ROTATÓRIA	0
NB CINCO	0,1
ROTATÓRIA	0,03
NB CINCO	0,09
CENTRAL	0,13
CENTRAL BLOCOS 1420/1550	0,2
CENTRAL	0,29
ROTATÓRIA	0,02
CENTRAL BLOCOS 1124/1226	0,12
CENTRAL BLOCOS 990/1120	0,19
CENTRAL	0,3
ROTATÓRIA	0,02
CENTRAL	0,12
CENTRAL BLOCOS 518/680	0,18
CENTRAL BLOCOS 379/505	0,19
CENTRAL BLOCOS 294/372	0,13
ROTATÓRIA	0,04
NB-01	0,08
ROTATÓRIA	0,02
NB-01	0,11
DF-075	0,67
P/ ROD DF-003 - PISTA LATERAL	0,56





Governo do Distrito Federal
Secretaria de Estado de Transportes



NOME	EXTENSÃO (KM)
DF-003 - PISTA LATERAL	0,27
P/ ROD DF-003	0,08
DF-003	4,87
P/ EPIG	0,31
EPIG	4,12
SIG QUADRA 3	0,15
SIG QUADRA 1	0,79
PMU	0,2
SOMA	14,73

A tabela a seguir apresenta a descrição do itinerário da linha CRIADA (TC-03-006) no Sentido Volta.

Tabela 474 - Itinerário da linha Criada (TC-03-006) no Sentido Volta

NOME	EXTENSÃO (KM)
S UM OESTE	2,19
P/ VIA W TRÊS SUL	0,2
W TRÊS SUL	5,68
P/ ESPM	0,17
ESPM	0,37
P/ ROD DF-002	0,67
DF-002	0,41
P/ ROD DF-051	0,58
DF-051	2,01
P/ ROD DF-003	0,25
DF-003	0,81
DF-003 - PISTA LATERAL	1,38
P/ ROD DF-075	0,42
DF-075	0,73
RETORNO	0,03
DF-075	0,05
ACESSO	0,03
NB-01	0,09
ROTATÓRIA	0,02

Anexo II.4.3 - 696

"Brasília – Patrimônio da Humanidade"

Secretaria de Estado de Transportes do Distrito Federal – ST/DF
Anexo do Palácio do Buriti, 15º Andar, Brasília (DF) – CEP: 70.075-900
Telefone: (061) 3441-3405





Governo do Distrito Federal
Secretaria de Estado de Transportes



NOME	EXTENSÃO (KM)
NB-01	0,08
CENTRAL	0,03
CENTRAL BLOCOS 227/359	0,15
CENTRAL BLOCOS 379/505	0,14
CENTRAL BLOCOS 525/635	0,16
CENTRAL BLOCO 655	0,03
CENTRAL ÁREA ESPECIAL 11	0,1
ROTATÓRIA	0,02
CENTRAL BLOCOS 790/880	0,14
CENTRAL BLOCO 885	0,04
CENTRAL BLOCO 925	0,03
CENTRAL BLOCO 945	0,03
CENTRAL BLOCO 965	0,03
CENTRAL BLOCO 985	0,03
CENTRAL BLOCO 1005	0,03
CENTRAL BLOCO 1025	0,03
CENTRAL BLOCO 1045	0,03
CENTRAL BLOCO 1065	0,03
CENTRAL BLOCO 1085	0,03
CENTRAL BLOCO 1105	0,03
CENTRAL BLOCO 1125	0,03
CENTRAL BLOCO 1145	0,03
CENTRAL BLOCO 1165	0,03
CENTRAL BLOCO 1185	0,04
ROTATÓRIA	0,02
CENTRAL BLOCO 1265	0,07
CENTRAL BLOCO 1285	0,03
CENTRAL BLOCO 1305	0,03
CENTRAL BLOCOS 1315/1425	0,16
CENTRAL BLOCO 1445	0,03
CENTRAL BLOCO 1465	0,03
CENTRAL BLOCO 1485	0,03
CENTRAL BLOCO 1505	0,03
CENTRAL BLOCO 1525	0,03
CENTRAL BLOCO 1545	0,03
CENTRAL BLOCO 1565	0,03

Anexo II.4.3 - 697

"Brasília – Patrimônio da Humanidade"

Secretaria de Estado de Transportes do Distrito Federal – ST/DF
Anexo do Palácio do Buriti, 15º Andar, Brasília (DF) – CEP: 70.075-900
Telefone: (061) 3441-3405





NOME	EXTENSÃO (KM)
CENTRAL BLOCO 1585	0,03
CENTRAL BLOCO 1605	0,03
CENTRAL BLOCO 1625	0,03
CENTRAL BLOCO 1645	0,03
ROTATÓRIA	0,03
NB CINCO	0,09
ROTATÓRIA	0,03
NB CINCO	0,1
ROTATÓRIA	0,04
CONTORNO	0,25
SEM NOME	0,08
TERMINAL RODOVIÁRIO DO NÚCLEO BANDEIRANTE	-
SOMA	18,67

A figura a seguir mostra o itinerário da linha CRIADA (TC-03-006).



Figura 80 - Mapa da linha Criada (TC-03-006)



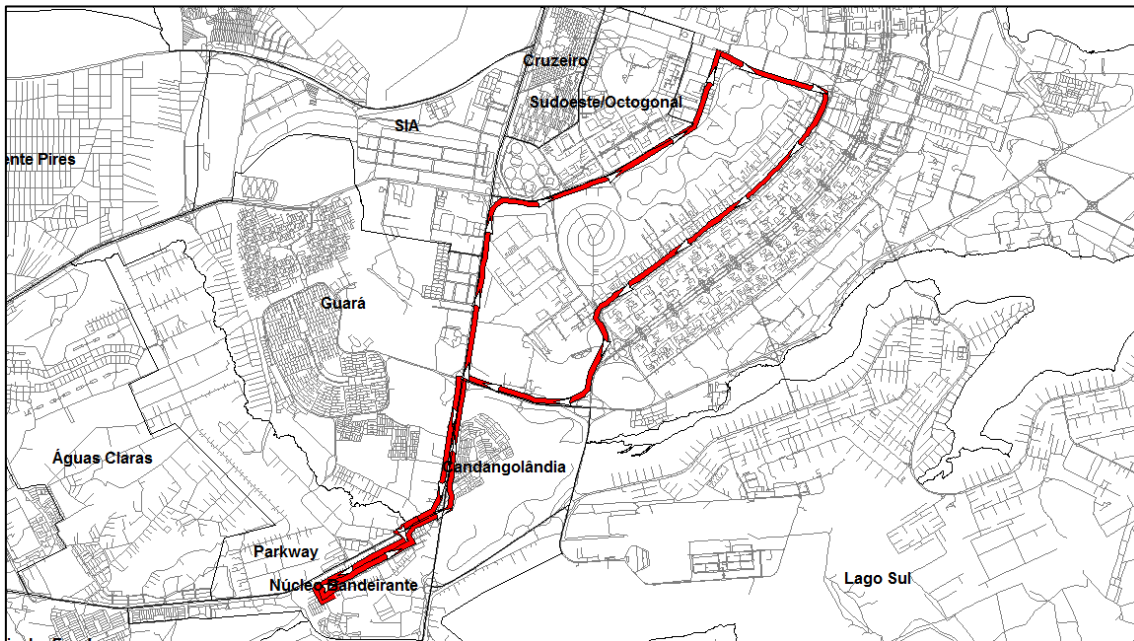

1.80.2 Demanda horária da linha CRIADA (TC-03-006)

A tabela a seguir apresenta a demanda mensal e anual da linha CRIADA (TC-03-006).

Tabela 475 - Demanda da linha Criada (TC-03-006)

Linha	Total de passageiros transportados	
	Mês	Ano
TC-03-006	35.907	430.880

1.80.3 Tipo de veículo

A Linha CRIADA (TC-03-006) deverá ser operada conforme tipo de veículo especificado na Tabela 13 do Anexo II.2.

1.80.4 Frequência diária mínima da linha CRIADA (TC-03-006)

Deverá ser observada a frequência diária mínima por sentido apresentada na tabela a seguir.

Tabela 476 - Frequência diária mínima da linha Criada (TC-03-006)

Sentido	Frequência Mínima		
	Dia Útil	Sábado	Domingo
Ida	12	5	0
Volta	12	5	0





Governo do Distrito Federal
Secretaria de Estado de Transportes



Para esta linha também deve ser observada, por dia útil, a frequência mínima por sentido por período típico conforme apresentado na tabela a seguir.

Tabela 477 - Frequência mínima por período típico da linha Criada (TC-03-006)

Sentido: Ida			Sentido: Volta				
Faixa horária	Período típico	Frequência mínima no dia útil	Faixa horária	Período típico	Frequência mínima no dia útil		
00:00	00:59	MAD	0	00:00	00:59	MAD	0
01:00	01:59			01:00	01:59		
02:00	02:59			02:00	02:59		
03:00	03:59			03:00	03:59		
04:00	04:59			04:00	04:59		
05:00	05:59	PM	3	05:00	05:59	PM	1
06:00	06:59			06:00	06:59		
07:00	07:59			07:00	07:59		
08:00	08:59	EP	6	08:00	08:59	EP	6
09:00	09:59			09:00	09:59		
10:00	10:59			10:00	10:59		
11:00	11:59			11:00	11:59		
12:00	12:59			12:00	12:59		
13:00	13:59			13:00	13:59		
14:00	14:59			14:00	14:59		
15:00	15:59			15:00	15:59		
16:00	16:59	PT	1	16:00	16:59	PT	3
17:00	17:59			17:00	17:59		
18:00	18:59			18:00	18:59		
19:00	19:59	PPT	1	19:00	19:59	PPT	1
20:00	20:59			20:00	20:59		
21:00	21:59	PN	1	21:00	21:59	PN	1
22:00	22:59			22:00	22:59		
23:00	23:59			23:00	23:59		
Total			12	Total			12

Anexo II.4.3 - 700

"Brasília – Patrimônio da Humanidade"

Secretaria de Estado de Transportes do Distrito Federal – ST/DF
Anexo do Palácio do Buriti, 15º Andar, Brasília (DF) – CEP: 70.075-900
Telefone: (061) 3441-3405





Períodos típicos:

- MAD: Madrugada
- PM: Pico Manhã
- EP: Entrepico
- PT: Pico Tarde
- PPT: Pós Pico Tarde
- PN: Pico Noite

1.80.5 Tempo de ciclo da linha CRIADA (TC-03-006)

O tempo médio de ciclo durante o período de pico manhã de um dia útil está apresentado na tabela a seguir.

Tabela 478 - Tempo de Ciclo da linha Criada (TC-03-006)

Tempo de Ciclo (minutos)	80
---------------------------------	-----------





1.81 Linha 172,5 (TC-03-007)

1.81.1 Itinerário descritivo da linha 172,5 (TC-03-007)

A tabela a seguir apresenta a descrição do itinerário da linha 172,5 (TC-03-007) no Sentido Ida.

Tabela 479 - Itinerário da linha 172,5 (TC-03-007) no Sentido Ida

NOME	EXTENSÃO (KM)
TERMINAL RODOVIÁRIO DO RIACHO FUNDO I	-
RIACHO FUNDO	0,24
SEIS	0,52
SUCUPIRA	0,48
SEM NOME	0,78
SEM NOME	0,78
SUCUPIRA	0,04
P/ AV QUATRO	0,02
QUATRO	0,58
RIACHO FUNDO	0,77
SUCUPIRA	0,04
RETORNO	0,02
SUCUPIRA	0,18
RETORNO	0,04
SUCUPIRA	0,04
RIACHO FUNDO	0,79
QUATRO	0,47
QN 5 CONJUNTO 7	0,05
CLN 5	0,04
QN 5	0,18
DF-075	6,82
P/ ROD DF-003 - PISTA LATERAL	0,56
DF-003 - PISTA LATERAL	1,54
P/ ROD DF-051	0,71





Governo do Distrito Federal
Secretaria de Estado de Transportes



NOME	EXTENSÃO (KM)
DF-051	1,96
DAS NAÇÕES	1,53
RETORNO	0,04
DAS NAÇÕES	0,11
L QUATRO SUL	1,31
ERL S	5,96
P/ ROD DF-002	0,08
DF-002	0,49
ACESSO	0,04
TERMINAL RODOVIÁRIO DO PLANO PILOTO	-
SOMA	27,21

A tabela a seguir apresenta a descrição do itinerário da linha 172,5 (TC-03-007) no Sentido Volta.

Tabela 480 - Itinerário da linha 172,5 (TC-03-007) no Sentido Volta

NOME	EXTENSÃO (KM)
TERMINAL RODOVIÁRIO DO PLANO PILOTO	-
ACESSO	0,04
DF-002	0,48
P/ ERW S	0,09
ERW S	5,9
P/ ROD DF-002 - PISTA LATERAL	0,18
DF-002 - PISTA LATERAL	0,6
P/ ROD DF-002	0,1
DF-002	0,41
P/ ROD DF-051	0,58
DF-051	2,01
P/ ROD DF-003	0,25
DF-003	0,81
DF-003 - PISTA LATERAL	1,38
P/ ROD DF-075	0,42
DF-075	5,28
RETORNO	0,04

Anexo II.4.3 - 703

"Brasília – Patrimônio da Humanidade"

Secretaria de Estado de Transportes do Distrito Federal – ST/DF
Anexo do Palácio do Buriti, 15º Andar, Brasília (DF) – CEP: 70.075-900
Telefone: (061) 3441-3405





Governo do Distrito Federal
Secretaria de Estado de Transportes



NOME	EXTENSÃO (KM)
DF-075	0,34
CEDRO	1,38
SUCUPIRA	0,03
RETORNO	0,04
SUCUPIRA	0,04
RIACHO FUNDO	0,8
QUATRO	0,1
RIACHO FUNDO	0,01
QUATRO	0,58
P/ AV SUCUPIRA	0,02
SUCUPIRA	0,02
SEM NOME	0,78
SEM NOME	0,78
SUCUPIRA	0,48
SEIS	0,52
RIACHO FUNDO	0,13
RETORNO	0,1
RIACHO FUNDO	0,37
TERMINAL RODOVIÁRIO DO RIACHO FUNDO I	-
SOMA	25,09

A figura a seguir mostra o itinerário da linha 172,5 (TC-03-007).





Figura 81 - Mapa da linha 172,5 (TC-03-007)

1.81.2 Demanda horária da linha 172,5 (TC-03-007)

A tabela a seguir apresenta a demanda mensal e anual da linha 172,5 (TC-03-007).

Tabela 481 - Demanda da linha 172,5 (TC-03-007)

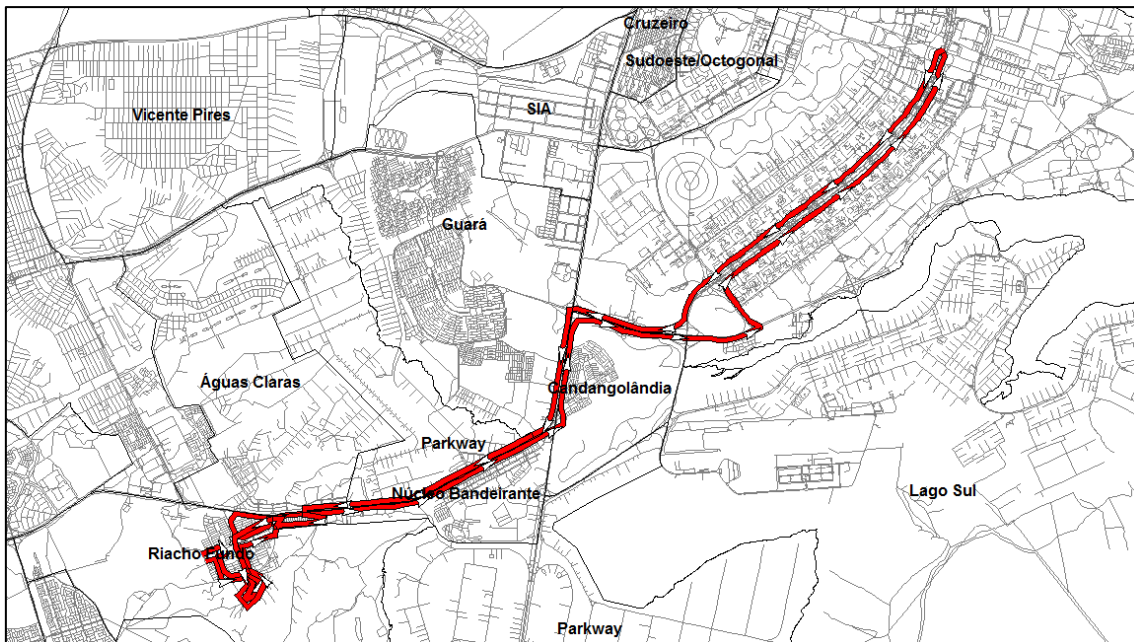
Linha	Total de passageiros transportados	
	Mês	Ano
TC-03-007	2.691	32.289

1.81.3 Tipo de veículo

A Linha 172,5 (TC-03-007) deverá ser operada conforme tipo de veículo especificado na Tabela 13 do Anexo II.2.





1.81.4 Frequência diária mínima da linha 172,5 (TC-03-007)

Deverá ser observada a frequência diária mínima por sentido apresentada na tabela a seguir.

Tabela 482 - Frequência diária mínima da linha 172,5 (TC-03-007)

Sentido	Frequência Mínima		
	Dia Útil	Sábado	Domingo
Ida	4	0	0
Volta	4	0	0

Para esta linha também deve ser observada, por dia útil, a frequência mínima por sentido por período típico conforme apresentado na tabela a seguir.





Governo do Distrito Federal
Secretaria de Estado de Transportes



Tabela 483 - Frequência mínima por período típico da linha 172,5 (TC-03-007)

Sentido: Ida			Sentido: Volta		
Faixa horária	Período típico	Frequência mínima no dia útil	Faixa horária	Período típico	Frequência mínima no dia útil
00:00	00:59	0	00:00	00:59	0
01:00	01:59		01:00	01:59	
02:00	02:59		02:00	02:59	
03:00	03:59		03:00	03:59	
04:00	04:59		04:00	04:59	
05:00	05:59	2	05:00	05:59	0
06:00	06:59		06:00	06:59	
07:00	07:59		07:00	07:59	
08:00	08:59	1	08:00	08:59	1
09:00	09:59		09:00	09:59	
10:00	10:59		10:00	10:59	
11:00	11:59		11:00	11:59	
12:00	12:59		12:00	12:59	
13:00	13:59		13:00	13:59	
14:00	14:59		14:00	14:59	
15:00	15:59		15:00	15:59	
16:00	16:59	0	16:00	16:59	2
17:00	17:59		17:00	17:59	
18:00	18:59		18:00	18:59	
19:00	19:59	0	19:00	19:59	0
20:00	20:59		20:00	20:59	
21:00	21:59	1	21:00	21:59	1
22:00	22:59		22:00	22:59	
23:00	23:59		23:00	23:59	
Total		4	Total		4

Períodos típicos:

- MAD: Madrugada
- PM: Pico Manhã
- EP: Entrepico
- PT: Pico Tarde

Anexo II.4.3 - 707

"Brasília – Patrimônio da Humanidade"

Secretaria de Estado de Transportes do Distrito Federal – ST/DF
Anexo do Palácio do Buriti, 15º Andar, Brasília (DF) – CEP: 70.075-900
Telefone: (061) 3441-3405





Governo do Distrito Federal Secretaria de Estado de Transportes



- PPT: Pós Pico Tarde
- PN: Pico Noite

1.81.5 Tempo de ciclo da linha 172,5 (TC-03-007)

O tempo médio de ciclo durante o período de pico manhã de um dia útil está apresentado na tabela a seguir.

Tabela 484 - Tempo de Ciclo da linha 172,5 (TC-03-007)

Tempo de Ciclo (minutos)	126
---------------------------------	-----





1.82 Linha CRIADA (TC-03-008)

1.82.1 Itinerário descritivo da linha CRIADA (TC-03-008)

A tabela a seguir apresenta a descrição do itinerário da linha CRIADA (TC-03-008) no Sentido Ida.

Tabela 485 - Itinerário da linha Criada (TC-03-008) no Sentido Ida

NOME	EXTENSÃO (KM)
TERMINAL RODOVIÁRIO DO RIACHO FUNDO I	-
RIACHO FUNDO	0,3
SEIS	0,22
QS	0,1
QS 12 CONJUNTO 2A	0,02
QS	0,26
QS 12 CONJUNTO 1A	0,02
QS	0,1
QUATRO	0,21
RIACHO FUNDO	0,71
RETORNO	0,1
RIACHO FUNDO	0,69
QUATRO	0,69
P/ ROD DF-075	0,05
DF-075	7,02
P/ ROD DF-003 - PISTA LATERAL	0,56
DF-003 - PISTA LATERAL	1,54
P/ ROD DF-003	0,05
DF-003	3,63
P/ EPIG	0,31
EPIG	4,12
SIG QUADRA 3	0,15
SIG QUADRA 1	0,79
PMU	0,2





Governo do Distrito Federal
Secretaria de Estado de Transportes



NOME	EXTENSÃO (KM)
SOMA	21,84

A tabela a seguir apresenta a descrição do itinerário da linha CRIADA (TC-03-008) no Sentido Volta.

Tabela 486 - Itinerário da linha Criada (TC-03-008) no Sentido Volta

NOME	EXTENSÃO (KM)
S UM OESTE	2,19
P/ VIA W TRÊS SUL	0,2
W TRÊS SUL	5,68
P/ ESPM	0,17
ESPM	0,37
P/ ROD DF-002	0,67
DF-002	0,41
P/ ROD DF-051	0,58
DF-051	2,01
P/ ROD DF-003	0,25
DF-003	0,81
DF-003 - PISTA LATERAL	1,38
P/ ROD DF-075	0,42
DF-075	6,05
RETORNO	0,06
DF-075	0,03
SUCUPIRA	0,04
SUCUPIRA	0,04
DF-075	1,09
CEDRO	1,38
SUCUPIRA	0,03
RETORNO	0,04
SUCUPIRA	0,04
RIACHO FUNDO	0,8
QUATRO	0,1
RIACHO FUNDO	0,01
QUATRO	0,21

Anexo II.4.3 - 710

"Brasília – Patrimônio da Humanidade"

Secretaria de Estado de Transportes do Distrito Federal – ST/DF
Anexo do Palácio do Buriti, 15º Andar, Brasília (DF) – CEP: 70.075-900
Telefone: (061) 3441-3405





NOME	EXTENSÃO (KM)
QS	0,1
QS 12 CONJUNTO 1A	0,02
QS	0,26
QS 12 CONJUNTO 2A	0,02
QS	0,1
SEIS	0,22
RIACHO FUNDO	0,13
RETORNO	0,1
RIACHO FUNDO	0,37
TERMINAL RODOVIÁRIO DO RIACHO FUNDO I	-
SOMA	26,38

A figura a seguir mostra o itinerário da linha CRIADA (TC-03-008).



Figura 82 - Mapa da linha Criada (TC-03-008)

1.82.2 Demanda horária da linha CRIADA (TC-03-008)

Anexo II.4.3 - 711

"Brasília – Patrimônio da Humanidade"

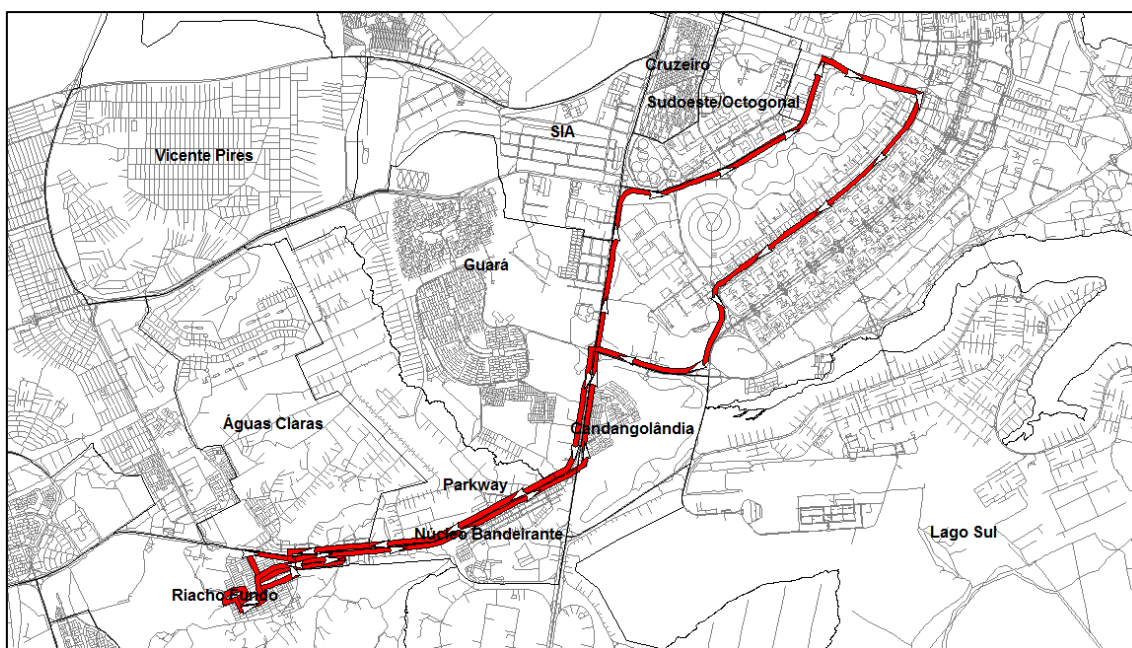



A tabela a seguir apresenta a demanda mensal e anual da linha CRIADA (TC-03-008).

Tabela 487 - Demanda da linha Criada (TC-03-008)

Linha	Total de passageiros transportados	
	Mês	Ano
TC-03-008	29.785	357.423

1.82.3 Tipo de veículo

A Linha CRIADA (TC-03-008) deverá ser operada conforme tipo de veículo especificado na Tabela 13 do Anexo II.2.

1.82.4 Frequência diária mínima da linha CRIADA (TC-03-008)

Deverá ser observada a frequência diária mínima por sentido apresentada na tabela a seguir.

Tabela 488 - Frequência diária mínima da linha Criada (TC-03-008)

Sentido	Frequência Mínima		
	Dia Útil	Sábado	Domingo
Ida	10	2	0
Volta	10	2	0

Para esta linha também deve ser observada, por dia útil, a frequência mínima por sentido por período típico conforme apresentado na tabela a seguir.





Governo do Distrito Federal
Secretaria de Estado de Transportes



Tabela 489 - Frequência mínima por período típico da linha Criada (TC-03-008)

Sentido: Ida			Sentido: Volta		
Faixa horária	Período típico	Frequência mínima no dia útil	Faixa horária	Período típico	Frequência mínima no dia útil
00:00	00:59	0	00:00	00:59	0
01:00	01:59		01:00	01:59	
02:00	02:59		02:00	02:59	
03:00	03:59		03:00	03:59	
04:00	04:59		04:00	04:59	
05:00	05:59	4	05:00	05:59	2
06:00	06:59		06:00	06:59	
07:00	07:59		07:00	07:59	
08:00	08:59	4	08:00	08:59	4
09:00	09:59		09:00	09:59	
10:00	10:59		10:00	10:59	
11:00	11:59		11:00	11:59	
12:00	12:59		12:00	12:59	
13:00	13:59		13:00	13:59	
14:00	14:59		14:00	14:59	
15:00	15:59		15:00	15:59	
16:00	16:59	1	16:00	16:59	3
17:00	17:59		17:00	17:59	
18:00	18:59		18:00	18:59	
19:00	19:59	1	19:00	19:59	1
20:00	20:59		20:00	20:59	
21:00	21:59	0	21:00	21:59	0
22:00	22:59		22:00	22:59	
23:00	23:59		23:00	23:59	
Total		10	Total		10

Períodos típicos:

- MAD: Madrugada
- PM: Pico Manhã
- EP: Entrepico
- PT: Pico Tarde

Anexo II.4.3 - 713

"Brasília – Patrimônio da Humanidade"

Secretaria de Estado de Transportes do Distrito Federal – ST/DF
Anexo do Palácio do Buriti, 15º Andar, Brasília (DF) – CEP: 70.075-900
Telefone: (061) 3441-3405





Governo do Distrito Federal Secretaria de Estado de Transportes



- PPT: Pós Pico Tarde
- PN: Pico Noite

1.82.5 Tempo de ciclo da linha CRIADA (TC-03-008)

O tempo médio de ciclo durante o período de pico manhã de um dia útil está apresentado na tabela a seguir.

Tabela 490 - Tempo de Ciclo da linha Criada (TC-03-008)

Tempo de Ciclo (minutos)	116
---------------------------------	------------





1.83 Linha 0,172 (TC-03-009)

1.83.1 Itinerário descritivo da linha 0,172 (TC-03-009)

A tabela a seguir apresenta a descrição do itinerário da linha 0,172 (TC-03-009) no Sentido Ida.

Tabela 491 - Itinerário da linha 0,172 (TC-03-009) no Sentido Ida

NOME	EXTENSÃO (KM)
TERMINAL RODOVIÁRIO DO RIACHO FUNDO I	-
RIACHO FUNDO	0,3
SEIS	0,22
QS	0,1
QS 12 CONJUNTO 2A	0,02
QS	0,26
QS 12 CONJUNTO 1A	0,02
QS	0,1
QUATRO	0,21
RIACHO FUNDO	0,71
RETORNO	0,1
RIACHO FUNDO	0,69
QUATRO	0,69
P/ ROD DF-075	0,05
DF-075	7,02
P/ ROD DF-003 - PISTA LATERAL	0,56
DF-003 - PISTA LATERAL	1,54
P/ ROD DF-051	0,71
DF-051	1,96
DAS NAÇÕES	1,53
RETORNO	0,04
DAS NAÇÕES	0,11
L QUATRO SUL	1,31
ERL S	5,96





Governo do Distrito Federal
Secretaria de Estado de Transportes



NOME	EXTENSÃO (KM)
P/ ROD DF-002	0,08
DF-002	0,49
ACESSO	0,04
TERMINAL RODOVIÁRIO DO PLANO PILOTO	-
SOMA	24,82

A tabela a seguir apresenta a descrição do itinerário da linha 0,172 (TC-03-009) no Sentido Volta.

Tabela 492 - Itinerário da linha 0,172 (TC-03-009) no Sentido Volta

NOME	EXTENSÃO (KM)
TERMINAL RODOVIÁRIO DO PLANO PILOTO	-
ACESSO	0,04
DF-002	0,48
P/ ERW S	0,09
ERW S	5,9
P/ ROD DF-002 - PISTA LATERAL	0,18
DF-002 - PISTA LATERAL	0,6
P/ ROD DF-002	0,1
DF-002	0,41
P/ ROD DF-051	0,58
DF-051	2,01
P/ ROD DF-003	0,25
DF-003	0,81
DF-003 - PISTA LATERAL	1,38
P/ ROD DF-075	0,42
DF-075	5,28
RETORNO	0,04
DF-075	0,34
CEDRO	1,38
SUCUPIRA	0,03
RETORNO	0,04
SUCUPIRA	0,04
RIACHO FUNDO	0,8

Anexo II.4.3 - 716

"Brasília – Patrimônio da Humanidade"

Secretaria de Estado de Transportes do Distrito Federal – ST/DF
Anexo do Palácio do Buriti, 15º Andar, Brasília (DF) – CEP: 70.075-900
Telefone: (061) 3441-3405





Governo do Distrito Federal
Secretaria de Estado de Transportes



NOME	EXTENSÃO (KM)
QUATRO	0,1
RIACHO FUNDO	0,01
QUATRO	0,21
QS	0,1
QS 12 CONJUNTO 1A	0,02
QS	0,26
QS 12 CONJUNTO 2A	0,02
QS	0,1
SEIS	0,22
RIACHO FUNDO	0,13
RETORNO	0,1
RIACHO FUNDO	0,37
TERMINAL RODOVIÁRIO DO RIACHO FUNDO I	-
SOMA	22,84

A figura a seguir mostra o itinerário da linha 0,172 (TC-03-009).



Figura 83 - Mapa da linha 0,172 (TC-03-009)

Anexo II.4.3 - 717

"Brasília – Patrimônio da Humanidade"

Secretaria de Estado de Transportes do Distrito Federal – ST/DF
Anexo do Palácio do Buriti, 15º Andar, Brasília (DF) – CEP: 70.075-900
Telefone: (061) 3441-3405

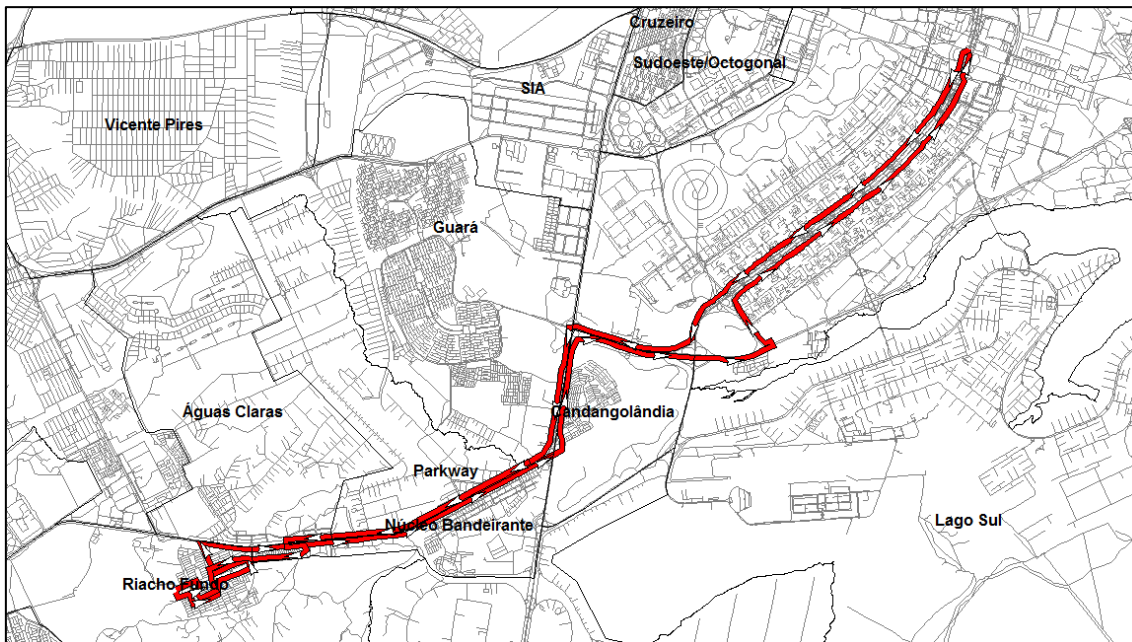



1.83.2 Demanda horária da linha 0,172 (TC-03-009)

A tabela a seguir apresenta a demanda mensal e anual da linha 0,172 (TC-03-009).

Tabela 493 - Demanda da linha 0,172 (TC-03-009)

Linha	Total de passageiros transportados	
	Mês	Ano
TC-03-009	35.344	424.125

1.83.3 Tipo de veículo

A Linha 0,172 (TC-03-009) deverá ser operada conforme tipo de veículo especificado na Tabela 13 do Anexo II.2.

1.83.4 Frequência diária mínima da linha 0,172 (TC-03-009)

Deverá ser observada a frequência diária mínima por sentido apresentada na tabela a seguir.

Tabela 494 - Frequência diária mínima da linha 0,172 (TC-03-009)

Sentido	Frequência Mínima		
	Dia Útil	Sábado	Domingo
Ida	13	9	7
Volta	11	9	7





Governo do Distrito Federal
Secretaria de Estado de Transportes



Para esta linha também deve ser observada, por dia útil, a frequência mínima por sentido por período típico conforme apresentado na tabela a seguir.

Tabela 495 - Frequência mínima por período típico da linha 0,172 (TC-03-009)

Sentido: Ida			Sentido: Volta				
Faixa horária	Período típico	Frequência mínima no dia útil	Faixa horária	Período típico	Frequência mínima no dia útil		
00:00	00:59	MAD	3	00:00	00:59	MAD	3
01:00	01:59			01:00	01:59		
02:00	02:59			02:00	02:59		
03:00	03:59			03:00	03:59		
04:00	04:59			04:00	04:59		
05:00	05:59	PM	4	05:00	05:59	PM	0
06:00	06:59			06:00	06:59		
07:00	07:59			07:00	07:59		
08:00	08:59	EP	4	08:00	08:59	EP	4
09:00	09:59			09:00	09:59		
10:00	10:59			10:00	10:59		
11:00	11:59			11:00	11:59		
12:00	12:59			12:00	12:59		
13:00	13:59			13:00	13:59		
14:00	14:59			14:00	14:59		
15:00	15:59			15:00	15:59		
16:00	16:59	PT	0	16:00	16:59	PT	2
17:00	17:59			17:00	17:59		
18:00	18:59			18:00	18:59		
19:00	19:59	PPT	1	19:00	19:59	PPT	1
20:00	20:59			20:00	20:59		
21:00	21:59	PN	1	21:00	21:59	PN	1
22:00	22:59			22:00	22:59		
23:00	23:59			23:00	23:59		
Total			13	Total			11





Períodos típicos:

- MAD: Madrugada
- PM: Pico Manhã
- EP: Entrepico
- PT: Pico Tarde
- PPT: Pós Pico Tarde
- PN: Pico Noite

1.83.5 Tempo de ciclo da linha 0,172 (TC-03-009)

O tempo médio de ciclo durante o período de pico manhã de um dia útil está apresentado na tabela a seguir.

Tabela 496 - Tempo de Ciclo da linha 0,172 (TC-03-009)

Tempo de Ciclo (minutos)	114
---------------------------------	-----





1.84 Linha 172,6 (TC-03-010)

1.84.1 Itinerário descritivo da linha 172,6 (TC-03-010)

A tabela a seguir apresenta a descrição do itinerário da linha 172,6 (TC-03-010) no Sentido Ida.

Tabela 497 - Itinerário da linha 172,6 (TC-03-010) no Sentido Ida

NOME	EXTENSÃO (KM)
TERMINAL RODOVIÁRIO DO RIACHO FUNDO I	-
RIACHO FUNDO	0,3
SEIS	0,22
QS	0,1
QS 12 CONJUNTO 2A	0,02
QS	0,26
QS 12 CONJUNTO 1A	0,02
QS	0,1
QUATRO	0,21
RIACHO FUNDO	0,71
RETORNO	0,1
RIACHO FUNDO	0,69
QUATRO	0,69
P/ ROD DF-075	0,05
DF-075	7,02
P/ ROD DF-003 - PISTA LATERAL	0,56
DF-003 - PISTA LATERAL	1,54
P/ ROD DF-051	0,71
DF-051	1,96
DAS NAÇÕES	1,53
RETORNO	0,04
DAS NAÇÕES	0,11
L QUATRO SUL	0,83
ESPM	1,08





Governo do Distrito Federal
Secretaria de Estado de Transportes



NOME	EXTENSÃO (KM)
W TRÊS SUL	5,85
P/ VIA S UM OESTE	0,24
S UM OESTE	0,77
DF-002	0,2
ACESSO	0,04
TERMINAL RODOVIÁRIO DO PLANO PILOTO	-
SOMA	25,95

A tabela a seguir apresenta a descrição do itinerário da linha 172,6 (TC-03-010) no Sentido Volta.

Tabela 498 - Itinerário da linha 172,6 (TC-03-010) no Sentido Volta

NOME	EXTENSÃO (KM)
TERMINAL RODOVIÁRIO DO PLANO PILOTO	-
ACESSO	0,04
DF-002	0,2
S UM OESTE	0,1
S UM LESTE	0,11
P/ VIA N UM LESTE	0,28
N UM LESTE	0,12
N UM OESTE	0,54
ACESSO	0,4
P/ VIA W TRÊS NORTE	0,17
W TRÊS NORTE	0,14
W TRÊS SUL	5,99
P/ ESPM	0,17
ESPM	0,37
P/ ROD DF-002	0,67
DF-002	0,41
P/ ROD DF-051	0,58
DF-051	2,01
P/ ROD DF-003	0,25
DF-003	0,81
DF-003 - PISTA LATERAL	1,38

Anexo II.4.3 - 722

"Brasília – Patrimônio da Humanidade"

Secretaria de Estado de Transportes do Distrito Federal – ST/DF
Anexo do Palácio do Buriti, 15º Andar, Brasília (DF) – CEP: 70.075-900
Telefone: (061) 3441-3405





Governo do Distrito Federal
Secretaria de Estado de Transportes



NOME	EXTENSÃO (KM)
P/ ROD DF-075	0,42
DF-075	5,28
RETORNO	0,04
DF-075	0,34
CEDRO	1,38
SUCUPIRA	0,03
RETORNO	0,04
SUCUPIRA	0,04
RIACHO FUNDO	0,8
QUATRO	0,1
RIACHO FUNDO	0,01
QUATRO	0,21
QS	0,1
QS 12 CONJUNTO 1A	0,02
QS	0,26
QS 12 CONJUNTO 2A	0,02
QS	0,1
SEIS	0,22
RIACHO FUNDO	0,13
RETORNO	0,1
RIACHO FUNDO	0,37
TERMINAL RODOVIÁRIO DO RIACHO FUNDO I	-
SOMA	24,75

A figura a seguir mostra o itinerário da linha 172,6 (TC-03-010).





Figura 84 - Mapa da linha 172,6 (TC-03-010)

1.84.2 Demanda horária da linha 172,6 (TC-03-010)

A tabela a seguir apresenta a demanda mensal e anual da linha 172,6 (TC-03-010).

Tabela 499 - Demanda da linha 172,6 (TC-03-010)

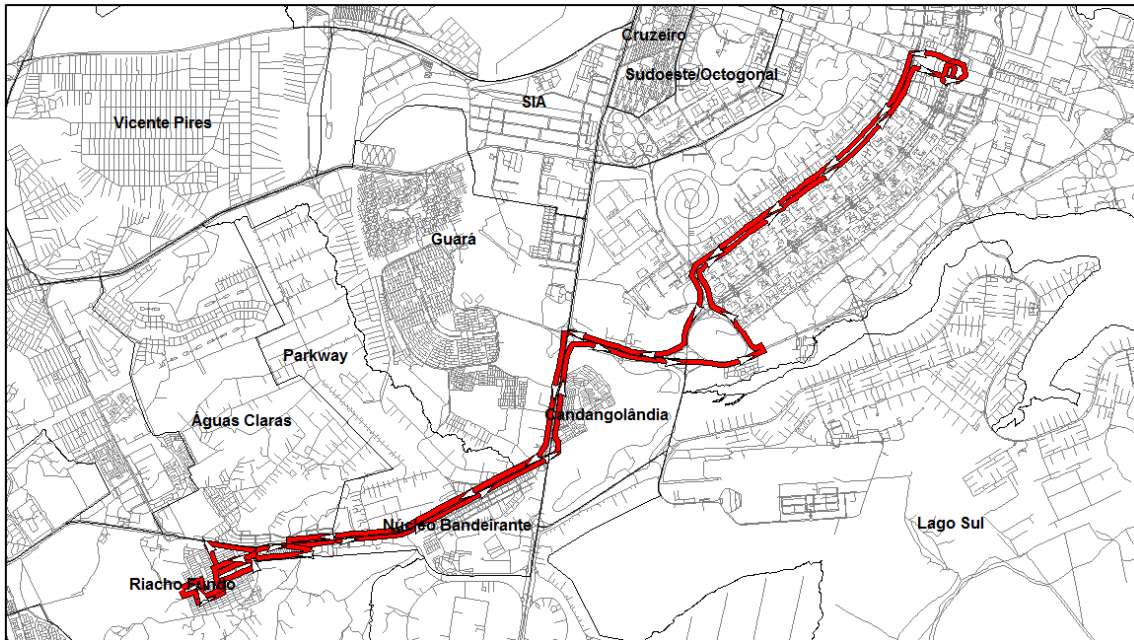
Linha	Total de passageiros transportados	
	Mês	Ano
TC-03-010	12.610	151.323

1.84.3 Tipo de veículo

A Linha 172,6 (TC-03-010) deverá ser operada conforme tipo de veículo especificado na Tabela 13 do Anexo II.2.





1.84.4 Frequência diária mínima da linha 172,6 (TC-03-010)

Deverá ser observada a frequência diária mínima por sentido apresentada na tabela a seguir.

Tabela 500 - Frequência diária mínima da linha 172,6 (TC-03-010)

Sentido	Frequência Mínima		
	Dia Útil	Sábado	Domingo
Ida	8	0	0
Volta	7	0	0

Para esta linha também deve ser observada, por dia útil, a frequência mínima por sentido por período típico conforme apresentado na tabela a seguir.





Governo do Distrito Federal
Secretaria de Estado de Transportes



Tabela 501 - Frequência mínima por período típico da linha 172,6 (TC-03-010)

Sentido: Ida			Sentido: Volta				
Faixa horária	Período típico	Frequência mínima no dia útil	Faixa horária	Período típico	Frequência mínima no dia útil		
00:00	00:59	MAD	2	00:00	00:59	MAD	2
01:00	01:59			01:00	01:59		
02:00	02:59			02:00	02:59		
03:00	03:59			03:00	03:59		
04:00	04:59			04:00	04:59		
05:00	05:59	PM	2	05:00	05:59	PM	1
06:00	06:59			06:00	06:59		
07:00	07:59			07:00	07:59		
08:00	08:59	EP	2	08:00	08:59	EP	2
09:00	09:59			09:00	09:59		
10:00	10:59			10:00	10:59		
11:00	11:59			11:00	11:59		
12:00	12:59			12:00	12:59		
13:00	13:59			13:00	13:59		
14:00	14:59			14:00	14:59		
15:00	15:59			15:00	15:59		
16:00	16:59	PT	1	16:00	16:59	PT	1
17:00	17:59			17:00	17:59		
18:00	18:59			18:00	18:59		
19:00	19:59	PPT	1	19:00	19:59	PPT	1
20:00	20:59			20:00	20:59		
21:00	21:59	PN	0	21:00	21:59	PN	0
22:00	22:59			22:00	22:59		
23:00	23:59			23:00	23:59		
Total		8	Total		7		

Períodos típicos:

- MAD: Madrugada
- PM: Pico Manhã
- EP: Entrepico
- PT: Pico Tarde

Anexo II.4.3 - 726

"Brasília – Patrimônio da Humanidade"

Secretaria de Estado de Transportes do Distrito Federal – ST/DF
Anexo do Palácio do Buriti, 15º Andar, Brasília (DF) – CEP: 70.075-900
Telefone: (061) 3441-3405





- PPT: Pós Pico Tarde
- PN: Pico Noite

1.84.5 Tempo de ciclo da linha 172,6 (TC-03-010)

O tempo médio de ciclo durante o período de pico manhã de um dia útil está apresentado na tabela a seguir.

Tabela 502 - Tempo de Ciclo da linha 172,6 (TC-03-010)

Tempo de Ciclo (minutos)	122
---------------------------------	-----





1.85 Linha CRIADA (TC-03-011)

1.85.1 Itinerário descritivo da linha CRIADA (TC-03-011)

A tabela a seguir apresenta a descrição do itinerário da linha CRIADA (TC-03-011) no Sentido Ida.

Tabela 503 - Itinerário da linha Criada (TC-03-011) no Sentido Ida

NOME	EXTENSÃO (KM)
ESTAÇÃO DE METRÔ FURNAS	-
QN 122 CONJUNTO 11	0,08
QR 122 CONJUNTO 1	0,06
QR 122 CONJUNTO 2	0,03
QR 122 CONJUNTO 3	0,05
QR 122 CONJUNTO 4	0,04
QR 122 CONJUNTO 5	0,06
QR 122 CONJUNTO 6	0,14
QN 122 CONJUNTO 1	0,02
QN 122 CONJUNTO 5	0,03
LESTE	0,63
ROTATÓRIA	0,12
LESTE	0,55
ROTATÓRIA	0,12
LESTE	0,58
EPCT	0,12
P/ ROD BR-060	0,22
BR-060 - PISTA LATERAL	0,1
DF-075 - PISTA LATERAL	0,53
DF-075	11,14
P/ ROD DF-003 - PISTA LATERAL	0,56
DF-003 - PISTA LATERAL	1,54
P/ ROD DF-051	0,71
DF-051	1,96





Governo do Distrito Federal
Secretaria de Estado de Transportes



NOME	EXTENSÃO (KM)
DAS NAÇÕES	1,53
RETORNO	0,04
DAS NAÇÕES	0,11
L QUATRO SUL	1,31
ERL S	5,96
P/ ROD DF-002	0,08
DF-002	0,49
ACESSO	0,04
TERMINAL RODOVIÁRIO DO PLANO PILOTO	-
SOMA	28,95

A tabela a seguir apresenta a descrição do itinerário da linha CRIADA (TC-03-011) no Sentido Volta.

Tabela 504 - Itinerário da linha Criada (TC-03-011) no Sentido Volta

NOME	EXTENSÃO (KM)
TERMINAL RODOVIÁRIO DO PLANO PILOTO	-
ACESSO	0,04
DF-002	0,48
P/ ERW S	0,09
ERW S	5,9
P/ ROD DF-002 - PISTA LATERAL	0,18
DF-002 - PISTA LATERAL	0,6
P/ ROD DF-002	0,1
DF-002	0,41
P/ ROD DF-051	0,58
DF-051	2,01
P/ ROD DF-003	0,25
DF-003	0,81
DF-003 - PISTA LATERAL	1,38
P/ ROD DF-075	0,42
DF-075	11,15
DF-075 - PISTA LATERAL	0,2
P/ AV LESTE	0,45

Anexo II.4.3 - 729

"Brasília – Patrimônio da Humanidade"

Secretaria de Estado de Transportes do Distrito Federal – ST/DF
Anexo do Palácio do Buriti, 15º Andar, Brasília (DF) – CEP: 70.075-900
Telefone: (061) 3441-3405





Governo do Distrito Federal
Secretaria de Estado de Transportes



NOME	EXTENSÃO (KM)
LESTE	0,26
ROTATÓRIA	0,12
LESTE	0,55
ROTATÓRIA	0,12
LESTE	1,12
RETORNO	0,06
LESTE	0,25
QN 122 CONJUNTO 8	0,1
QN 122 CONJUNTO 3	0,07
QN 122	0,07
QN 122 CONJUNTO 11	0,06
ESTAÇÃO DE METRÔ FURNAS	-
SOMA	27,83

A figura a seguir mostra o itinerário da linha CRIADA (TC-03-011).



Figura 85 - Mapa da linha Criada (TC-03-011)

Anexo II.4.3 - 730

"Brasília – Patrimônio da Humanidade"

Secretaria de Estado de Transportes do Distrito Federal – ST/DF
Anexo do Palácio do Buriti, 15º Andar, Brasília (DF) – CEP: 70.075-900
Telefone: (061) 3441-3405

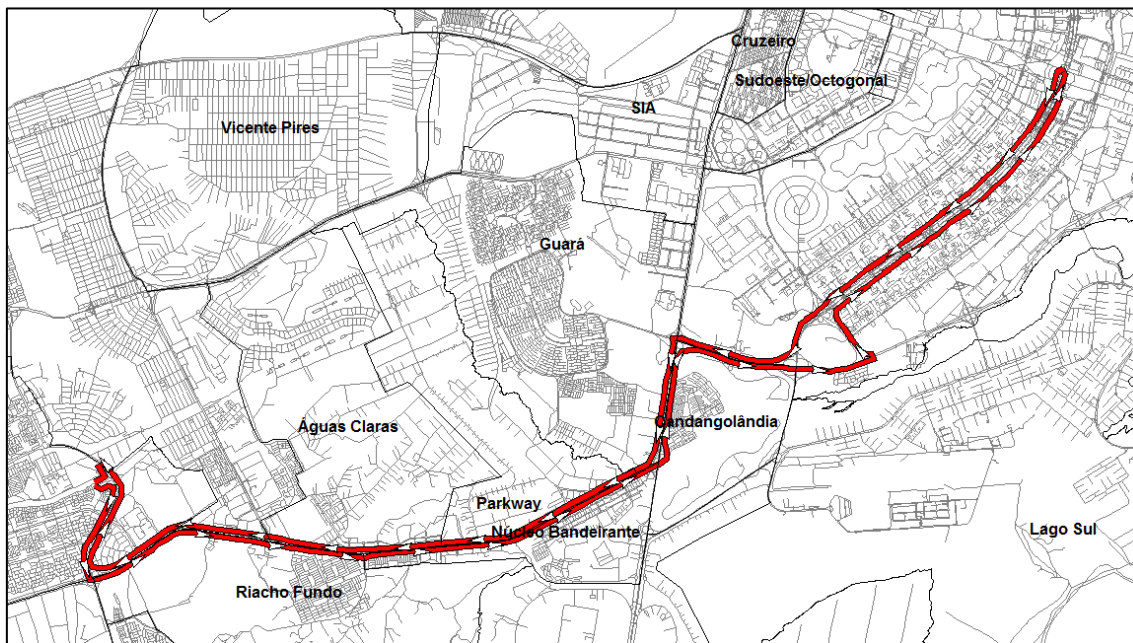



1.85.2 Demanda horária da linha CRIADA (TC-03-011)

A tabela a seguir apresenta a demanda mensal e anual da linha CRIADA (TC-03-011).

Tabela 505 - Demanda da linha Criada (TC-03-011)

Linha	Total de passageiros transportados	
	Mês	Ano
TC-03-011	29.562	354.738

1.85.3 Tipo de veículo

A Linha CRIADA (TC-03-011) deverá ser operada conforme tipo de veículo especificado na Tabela 13 do Anexo II.2.

1.85.4 Frequência diária mínima da linha CRIADA (TC-03-011)

Deverá ser observada a frequência diária mínima por sentido apresentada na tabela a seguir.

Tabela 506 - Frequência diária mínima da linha Criada (TC-03-011)

Sentido	Frequência Mínima		
	Dia Útil	Sábado	Domingo
Ida	13	3	1
Volta	11	3	1





Governo do Distrito Federal
Secretaria de Estado de Transportes



Para esta linha também deve ser observada, por dia útil, a frequência mínima por sentido por período típico conforme apresentado na tabela a seguir.

Tabela 507 - Frequência mínima por período típico da linha Criada (TC-03-011)

Sentido: Ida			Sentido: Volta				
Faixa horária	Período típico	Frequência mínima no dia útil	Faixa horária	Período típico	Frequência mínima no dia útil		
00:00	00:59	MAD	2	00:00	00:59	MAD	2
01:00	01:59			01:00	01:59		
02:00	02:59			02:00	02:59		
03:00	03:59			03:00	03:59		
04:00	04:59			04:00	04:59		
05:00	05:59	PM	5	05:00	05:59	PM	2
06:00	06:59			06:00	06:59		
07:00	07:59			07:00	07:59		
08:00	08:59	EP	3	08:00	08:59	EP	3
09:00	09:59			09:00	09:59		
10:00	10:59			10:00	10:59		
11:00	11:59			11:00	11:59		
12:00	12:59			12:00	12:59		
13:00	13:59			13:00	13:59		
14:00	14:59			14:00	14:59		
15:00	15:59			15:00	15:59		
16:00	16:59	PT	1	16:00	16:59	PT	2
17:00	17:59			17:00	17:59		
18:00	18:59			18:00	18:59		
19:00	19:59	PPT	1	19:00	19:59	PPT	1
20:00	20:59			20:00	20:59		
21:00	21:59	PN	1	21:00	21:59	PN	1
22:00	22:59			22:00	22:59		
23:00	23:59			23:00	23:59		
Total			13	Total			11





Períodos típicos:

- MAD: Madrugada
- PM: Pico Manhã
- EP: Entrepico
- PT: Pico Tarde
- PPT: Pós Pico Tarde
- PN: Pico Noite

1.85.5 Tempo de ciclo da linha CRIADA (TC-03-011)

O tempo médio de ciclo durante o período de pico manhã de um dia útil está apresentado na tabela a seguir.

Tabela 508 - Tempo de Ciclo da linha Criada (TC-03-011)

Tempo de Ciclo (minutos)	136
---------------------------------	------------





1.86 Linha CRIADA (TC-03-012)

1.86.1 Itinerário descritivo da linha CRIADA (TC-03-012)

A tabela a seguir apresenta a descrição do itinerário da linha CRIADA (TC-03-012) no Sentido Ida.

Tabela 509 - Itinerário da linha Criada (TC-03-012) no Sentido Ida

NOME	EXTENSÃO (KM)
ESTAÇÃO DE METRÔ FURNAS	-
QN 122 CONJUNTO 11	0,08
QR 122 CONJUNTO 1	0,06
QR 122 CONJUNTO 2	0,03
QR 122 CONJUNTO 3	0,05
QR 122 CONJUNTO 4	0,04
QR 122 CONJUNTO 5	0,06
QR 122 CONJUNTO 6	0,14
QN 122 CONJUNTO 1	0,02
QN 122 CONJUNTO 5	0,03
LESTE	0,63
ROTATÓRIA	0,2
SUL	0,92
DF-075	0,53
DF-075 - PISTA LATERAL	0,49
BR-060 - PISTA LATERAL	0,09
P/ AV LESTE	0,24
LESTE	0,05
EPCT	0,12
P/ ROD BR-060	0,22
BR-060 - PISTA LATERAL	0,1
DF-075 - PISTA LATERAL	0,53
DF-075	11,14
P/ ROD DF-003 - PISTA LATERAL	0,56





Governo do Distrito Federal
Secretaria de Estado de Transportes



NOME	EXTENSÃO (KM)
DF-003 - PISTA LATERAL	1,54
P/ ROD DF-003	0,05
DF-003	3,63
P/ EPIG	0,31
EPIG	4,12
SIG QUADRA 3	0,15
SIG QUADRA 1	0,38
SOMA	26,51

A tabela a seguir apresenta a descrição do itinerário da linha CRIADA (TC-03-012) no Sentido Volta.

Tabela 510 - Itinerário da linha Criada (TC-03-012) no Sentido Volta

NOME	EXTENSÃO (KM)
SIG QUADRA 1	0,42
PMU	0,2
S UM OESTE	2,19
P/ VIA W TRÊS SUL	0,2
W TRÊS SUL	5,68
P/ ESPM	0,17
ESPM	0,37
P/ ROD DF-002	0,67
DF-002	0,41
P/ ROD DF-051	0,58
DF-051	2,01
P/ ROD DF-003	0,25
DF-003	0,81
DF-003 - PISTA LATERAL	1,38
P/ ROD DF-075	0,42
DF-075	10,51
SUL	0,73
P/ AV LESTE	0,34
LESTE	0,92
RETORNO	0,06

Anexo II.4.3 - 735

"Brasília – Patrimônio da Humanidade"

Secretaria de Estado de Transportes do Distrito Federal – ST/DF
Anexo do Palácio do Buriti, 15º Andar, Brasília (DF) – CEP: 70.075-900
Telefone: (061) 3441-3405





NOME	EXTENSÃO (KM)
LESTE	0,25
QN 122 CONJUNTO 8	0,1
QN 122 CONJUNTO 3	0,07
QN 122	0,07
QN 122 CONJUNTO 11	0,06
ESTAÇÃO DE METRÔ FURNAS	-
SOMA	28,87

A figura a seguir mostra o itinerário da linha CRIADA (TC-03-012).



Figura 86 - Mapa da linha Criada (TC-03-012)

1.86.2 Demanda horária da linha CRIADA (TC-03-012)

A tabela a seguir apresenta a demanda mensal e anual da linha CRIADA (TC-03-012).



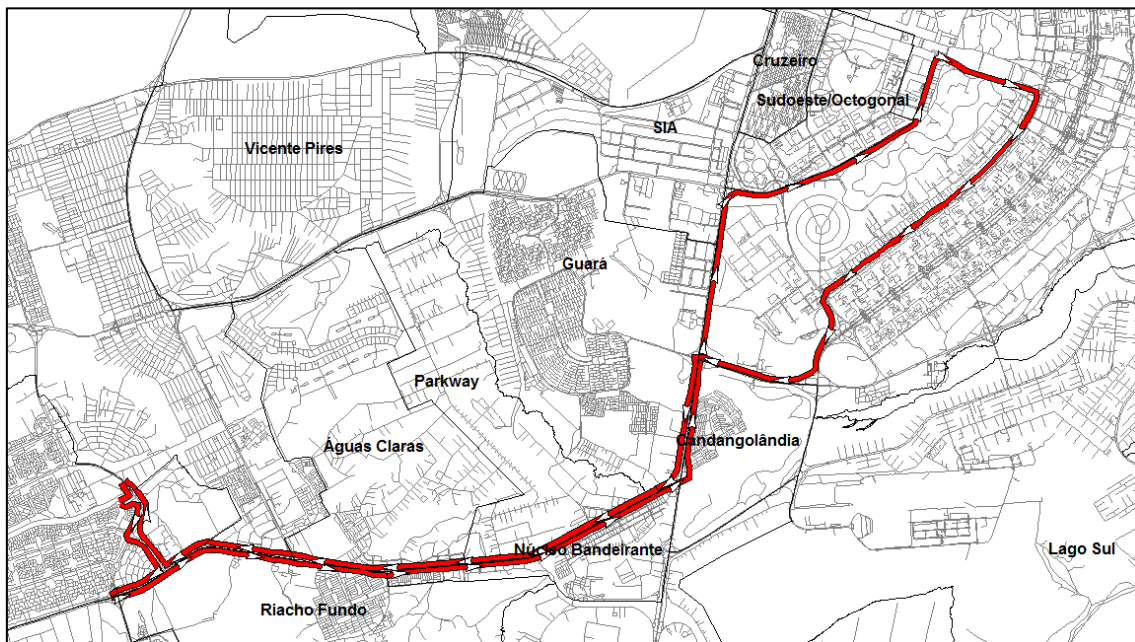

Governo do Distrito Federal
Secretaria de Estado de Transportes



Tabela 511 - Demanda da linha Criada (TC-03-012)

Linha	Total de passageiros transportados	
	Mês	Ano
TC-03-012	57.775	693.304

1.86.3 Tipo de veículo

A Linha CRIADA (TC-03-012) deverá ser operada conforme tipo de veículo especificado na Tabela 13 do Anexo II.2.

1.86.4 Frequência diária mínima da linha CRIADA (TC-03-012)

Deverá ser observada a frequência diária mínima por sentido apresentada na tabela a seguir.

Tabela 512 - Frequência diária mínima da linha Criada (TC-03-012)

Sentido	Frequência Mínima		
	Dia Útil	Sábado	Domingo
Ida	20	8	1
Volta	20	8	1

Para esta linha também deve ser observada, por dia útil, a frequência mínima por sentido por período típico conforme apresentado na tabela a seguir.





Governo do Distrito Federal
Secretaria de Estado de Transportes



Tabela 513 - Frequência mínima por período típico da linha Criada (TC-03-012)

Sentido: Ida			Sentido: Volta		
Faixa horária	Período típico	Frequência mínima no dia útil	Faixa horária	Período típico	Frequência mínima no dia útil
00:00	MAD	1	00:00	MAD	1
01:00					
02:00					
03:00					
04:00					
05:00	PM	4	05:00	PM	4
06:00					
07:00					
08:00	EP	8	08:00	EP	8
09:00					
10:00					
11:00					
12:00					
13:00					
14:00					
15:00					
16:00	PT	3	16:00	PT	3
17:00					
18:00					
19:00	PPT	2	19:00	PPT	2
20:00					
21:00	PN	2	21:00	PN	2
22:00					
23:00					
Total		20	Total		20

Períodos típicos:

- MAD: Madrugada
- PM: Pico Manhã
- EP: Entrepico
- PT: Pico Tarde

Anexo II.4.3 - 738

"Brasília – Patrimônio da Humanidade"

Secretaria de Estado de Transportes do Distrito Federal – ST/DF
Anexo do Palácio do Buriti, 15º Andar, Brasília (DF) – CEP: 70.075-900
Telefone: (061) 3441-3405





- PPT: Pós Pico Tarde
- PN: Pico Noite

1.86.5 Tempo de ciclo da linha CRIADA (TC-03-012)

O tempo médio de ciclo durante o período de pico manhã de um dia útil está apresentado na tabela a seguir.

Tabela 514 - Tempo de Ciclo da linha Criada (TC-03-012)

Tempo de Ciclo (minutos)	133
---------------------------------	-----





1.87 Linha 809,3 (TL-03-001)

1.87.1 Itinerário descritivo da linha 809,3 (TL-03-001)

A tabela a seguir apresenta a descrição do itinerário da linha 809,3 (TL-03-001) no Sentido Único.

Tabela 515 - Itinerário da linha 809,3 (TL-03-001) no Sentido Único

NOME	EXTENSÃO (KM)
S UM LESTE	1,61
S UM	0,01
S UM LESTE	0,89
N UM LESTE	1,2
DAS NAÇÕES	9,93
DF-051	2,51
P/ ROD DF-003	0,25
DF-003	1,81
P/ ROD DF-003 - PISTA LATERAL	0,07
DF-003 - PISTA LATERAL	0,31
P/ ROD DF-075	0,42
DF-075	11,15
DF-075 - PISTA LATERAL	0,49
EPCT	2,13
RECANTO DAS EMAS	6,33
ROTATÓRIA	0,07
RECANTO DAS EMAS	1,19
TERMINAL RODOVIÁRIO DE RECANTO DAS EMAS	-
SOMA	40,37

A figura a seguir mostra o itinerário da linha 809,3 (TL-03-001).

Anexo II.4.3 - 740

"Brasília – Patrimônio da Humanidade"





Figura 87 - Mapa da linha 809,3 (TL-03-001)

1.87.2 Demanda horária da linha 809,3 (TL-03-001)

A tabela a seguir apresenta a demanda mensal e anual da linha 809,3 (TL-03-001).

Tabela 516 - Demanda da linha 809,3 (TL-03-001)

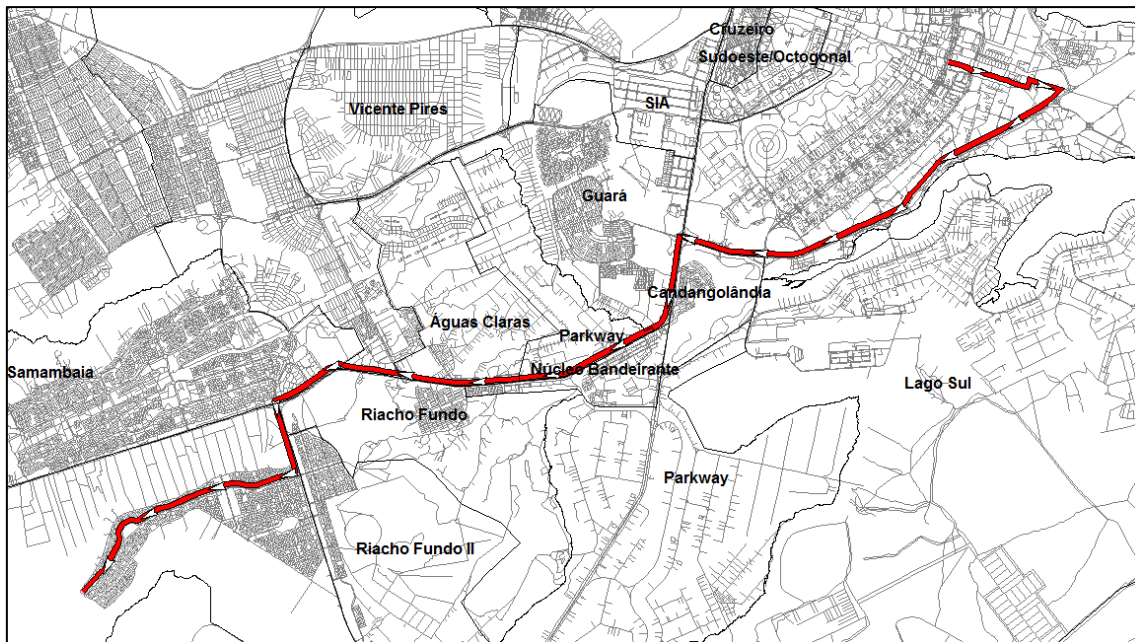
Linha	Total de passageiros transportados	
	Mês	Ano
TL-03-001	1.022	12.261

1.87.3 Tipo de veículo

A Linha 809,3 (TL-03-001) deverá ser operada conforme tipo de veículo especificado na Tabela 13 do Anexo II.2.





1.87.4 Freqüência diária mínima da linha 809,3 (TL-03-001)

Deverá ser observada a freqüência diária mínima por sentido apresentada na tabela a seguir.

Tabela 517 - Freqüência diária mínima da linha 809,3 (TL-03-001)

Sentido	Freqüência Mínima		
	Dia Útil	Sábado	Domingo
Ida	4	0	0

Para esta linha também deve ser observada, por dia útil, a freqüência mínima por sentido por período típico conforme apresentado na tabela a seguir.





Governo do Distrito Federal
Secretaria de Estado de Transportes



Tabela 518 - Frequência mínima por período típico da linha 809,3 (TL-03-001)

Sentido: Ida			
Faixa horária		Período típico	Frequência mínima no dia útil
00:00	00:59	MAD	0
01:00	01:59		
02:00	02:59		
03:00	03:59		
04:00	04:59		
05:00	05:59	PM	1
06:00	06:59		
07:00	07:59		
08:00	08:59	EP	1
09:00	09:59		
10:00	10:59		
11:00	11:59		
12:00	12:59		
13:00	13:59		
14:00	14:59		
15:00	15:59		
16:00	16:59	PT	1
17:00	17:59		
18:00	18:59		
19:00	19:59	PPT	1
20:00	20:59		
21:00	21:59	PN	0
22:00	22:59		
23:00	23:59		
Total			

Períodos típicos:

- MAD: Madrugada
- PM: Pico Manhã
- EP: Entrepico
- PT: Pico Tarde

Anexo II.4.3 - 743

"Brasília – Patrimônio da Humanidade"

Secretaria de Estado de Transportes do Distrito Federal – ST/DF
Anexo do Palácio do Buriti, 15º Andar, Brasília (DF) – CEP: 70.075-900
Telefone: (061) 3441-3405





- PPT: Pós Pico Tarde
- PN: Pico Noite

1.87.5 Tempo de ciclo da linha 809,3 (TL-03-001)

O tempo médio de ciclo durante o período de pico manhã de um dia útil está apresentado na tabela a seguir.

Tabela 519 - Tempo de Ciclo da linha 809,3 (TL-03-001)

Tempo de Ciclo (minutos)	93
---------------------------------	-----------





1.88 Linha 160,2 (TL-03-002)

1.88.1 Itinerário descritivo da linha 160,2 (TL-03-002)

A tabela a seguir apresenta a descrição do itinerário da linha 160,2 (TL-03-002) no Sentido Ida.

Tabela 520 - Itinerário da linha 160,2 (TL-03-002) no Sentido Ida

NOME	EXTENSÃO (KM)
TERMINAL RODOVIÁRIO DO NÚCLEO BANDEIRANTE	-
CONTORNO	0,35
ROTATÓRIA	0
NB CINCO	0,1
ROTATÓRIA	0,03
NB CINCO	0,09
CENTRAL	0,13
CENTRAL BLOCOS 1420/1550	0,2
CENTRAL	0,29
ROTATÓRIA	0,02
CENTRAL BLOCOS 1124/1226	0,12
CENTRAL BLOCOS 990/1120	0,19
CENTRAL	0,3
ROTATÓRIA	0,02
CENTRAL	0,12
CENTRAL BLOCOS 518/680	0,18
CENTRAL BLOCOS 379/505	0,19
CENTRAL BLOCOS 294/372	0,13
ROTATÓRIA	0,04
NB-01	0,08
ROTATÓRIA	0,02
NB-01	0,11
DF-075	0,67
P/ ROD DF-003 - PISTA LATERAL	0,56





Governo do Distrito Federal
Secretaria de Estado de Transportes



NOME	EXTENSÃO (KM)
DF-003 - PISTA LATERAL	1,54
P/ ROD DF-051	0,71
DF-051	1,96
DAS NAÇÕES	1,53
RETORNO	0,04
DAS NAÇÕES	0,11
L QUATRO SUL	0,53
L DOIS SUL	6,52
DE LIGAÇÃO SE/NE	0,32
P/ VIA S UM LESTE	0,15
S UM LESTE	0,88
S UM	0,01
S UM LESTE	0,89
N UM LESTE	1,54
L DOIS NORTE	3,16
SGAN 606	0,26
L TRÊS NORTE	0,21
RETORNO	0,03
L TRÊS NORTE	0,07
UNB - CAMPUS DA UnB	0,53
ROTATÓRIA	0,04
UNB - CAMPUS DA UnB	0,13
ROTATÓRIA	0,06
UNB - CAMPUS DA UnB	0,23
ROTATÓRIA	0,04
UNB - CAMPUS DA UnB	0,37
ROTATÓRIA	0,08
UNB - CAMPUS DA UnB	0,27
ROTATÓRIA	0,04
UNB - CAMPUS DA UnB	0,25
ROTATÓRIA	0,05
UNB - CAMPUS DA UnB	0,54
ROTATÓRIA	0,03
UNB - CAMPUS DA UnB	0,19
L TRÊS NORTE	0,23
RETORNO	0,03

Anexo II.4.3 - 746

"Brasília – Patrimônio da Humanidade"

Secretaria de Estado de Transportes do Distrito Federal – ST/DF
Anexo do Palácio do Buriti, 15º Andar, Brasília (DF) – CEP: 70.075-900
Telefone: (061) 3441-3405





Governo do Distrito Federal
Secretaria de Estado de Transportes



NOME	EXTENSÃO (KM)
L TRÊS NORTE	0,31
SHCGN 607	0,26
L DOIS NORTE	3,23
P/ VIA L QUATRO NORTE	0,14
L QUATRO NORTE	0,86
W TRÊS NORTE	1
SOMA	33,31

A tabela a seguir apresenta a descrição do itinerário da linha 160,2 (TL-03-002) no Sentido Volta.

Tabela 521 - Itinerário da linha 160,2 (TL-03-002) no Sentido Volta

NOME	EXTENSÃO (KM)
W TRÊS NORTE	0,84
L QUATRO NORTE	0,93
L DOIS NORTE	3,72
RETORNO	0,02
L DOIS NORTE	0,45
SHCGN 607	0,26
L TRÊS NORTE	0,24
RETORNO	0,03
L TRÊS NORTE	0,34
UNB - CAMPUS DA UnB	0,19
ROTATÓRIA	0,03
UNB - CAMPUS DA UnB	0,54
ROTATÓRIA	0,02
UNB - CAMPUS DA UnB	0,25
ROTATÓRIA	0,03
UNB - CAMPUS DA UnB	0,27
ROTATÓRIA	0,03
UNB - CAMPUS DA UnB	0,37
ROTATÓRIA	0,04
UNB - CAMPUS DA UnB	0,23
ROTATÓRIA	0,02

Anexo II.4.3 - 747

"Brasília – Patrimônio da Humanidade"

Secretaria de Estado de Transportes do Distrito Federal – ST/DF
Anexo do Palácio do Buriti, 15º Andar, Brasília (DF) – CEP: 70.075-900
Telefone: (061) 3441-3405





Governo do Distrito Federal
Secretaria de Estado de Transportes



NOME	EXTENSÃO (KM)
UNB - CAMPUS DA UnB	0,13
ROTATÓRIA	0,03
UNB - CAMPUS DA UnB	0,53
L TRÊS NORTE	0,42
RETORNO	0,03
L TRÊS NORTE	0,26
SGAN 606	0,26
L DOIS NORTE	0,2
RETORNO	0,02
L DOIS NORTE	3,38
N UM LESTE	0,08
EMO	0,22
S UM LESTE	1,03
S UM	0,01
S UM LESTE	0,89
N UM LESTE	1,7
EMO	0,22
S UM LESTE	0,07
P/ VIA DE LIGAÇÃO SE/NE	0,16
DE LIGAÇÃO SE/NE	0,39
L DOIS SUL	6,44
L QUATRO SUL	0,08
RETORNO	0,03
L QUATRO SUL	0,69
DAS NAÇÕES	1,07
DF-051	2,51
P/ ROD DF-003	0,25
DF-003	0,81
DF-003 - PISTA LATERAL	1,38
P/ ROD DF-075	0,42
DF-075	1,03
RETORNO	0,03
DF-075	0,35
ACESSO	0,03
NB-01	0,09
ROTATÓRIA	0,02

Anexo II.4.3 - 748

"Brasília – Patrimônio da Humanidade"

Secretaria de Estado de Transportes do Distrito Federal – ST/DF
Anexo do Palácio do Buriti, 15º Andar, Brasília (DF) – CEP: 70.075-900
Telefone: (061) 3441-3405





Governo do Distrito Federal
Secretaria de Estado de Transportes



NOME	EXTENSÃO (KM)
NB-01	0,08
CENTRAL	0,03
CENTRAL BLOCOS 227/359	0,15
CENTRAL BLOCOS 379/505	0,14
CENTRAL BLOCOS 525/635	0,16
CENTRAL BLOCO 655	0,03
CENTRAL ÁREA ESPECIAL 11	0,1
ROTATÓRIA	0,02
CENTRAL BLOCOS 790/880	0,14
CENTRAL BLOCO 885	0,04
CENTRAL BLOCO 925	0,03
CENTRAL BLOCO 945	0,03
CENTRAL BLOCO 965	0,03
CENTRAL BLOCO 985	0,03
CENTRAL BLOCO 1005	0,03
CENTRAL BLOCO 1025	0,03
CENTRAL BLOCO 1045	0,03
CENTRAL BLOCO 1065	0,03
CENTRAL BLOCO 1085	0,03
CENTRAL BLOCO 1105	0,03
CENTRAL BLOCO 1125	0,03
CENTRAL BLOCO 1145	0,03
CENTRAL BLOCO 1165	0,03
CENTRAL BLOCO 1185	0,04
ROTATÓRIA	0,02
CENTRAL BLOCO 1265	0,07
CENTRAL BLOCO 1285	0,03
CENTRAL BLOCO 1305	0,03
CENTRAL BLOCOS 1315/1425	0,16
CENTRAL BLOCO 1445	0,03
CENTRAL BLOCO 1465	0,03
CENTRAL BLOCO 1485	0,03
CENTRAL BLOCO 1505	0,03
CENTRAL BLOCO 1525	0,03
CENTRAL BLOCO 1545	0,03
CENTRAL BLOCO 1565	0,03

Anexo II.4.3 - 749

"Brasília – Patrimônio da Humanidade"

Secretaria de Estado de Transportes do Distrito Federal – ST/DF
Anexo do Palácio do Buriti, 15º Andar, Brasília (DF) – CEP: 70.075-900
Telefone: (061) 3441-3405





NOME	EXTENSÃO (KM)
CENTRAL BLOCO 1585	0,03
CENTRAL BLOCO 1605	0,03
CENTRAL BLOCO 1625	0,03
CENTRAL BLOCO 1645	0,03
ROTATÓRIA	0,03
NB CINCO	0,09
ROTATÓRIA	0,03
NB CINCO	0,1
ROTATÓRIA	0,04
CONTORNO	0,35
TERMINAL RODOVIÁRIO DO NÚCLEO BANDEIRANTE	-
SOMA	36,71

A figura a seguir mostra o itinerário da linha 160,2 (TL-03-002).



Figura 88 - Mapa da linha 160,2 (TL-03-002)

1.88.2 Demanda horária da linha 160,2 (TL-03-002)

Anexo II.4.3 - 750

"Brasília – Patrimônio da Humanidade"

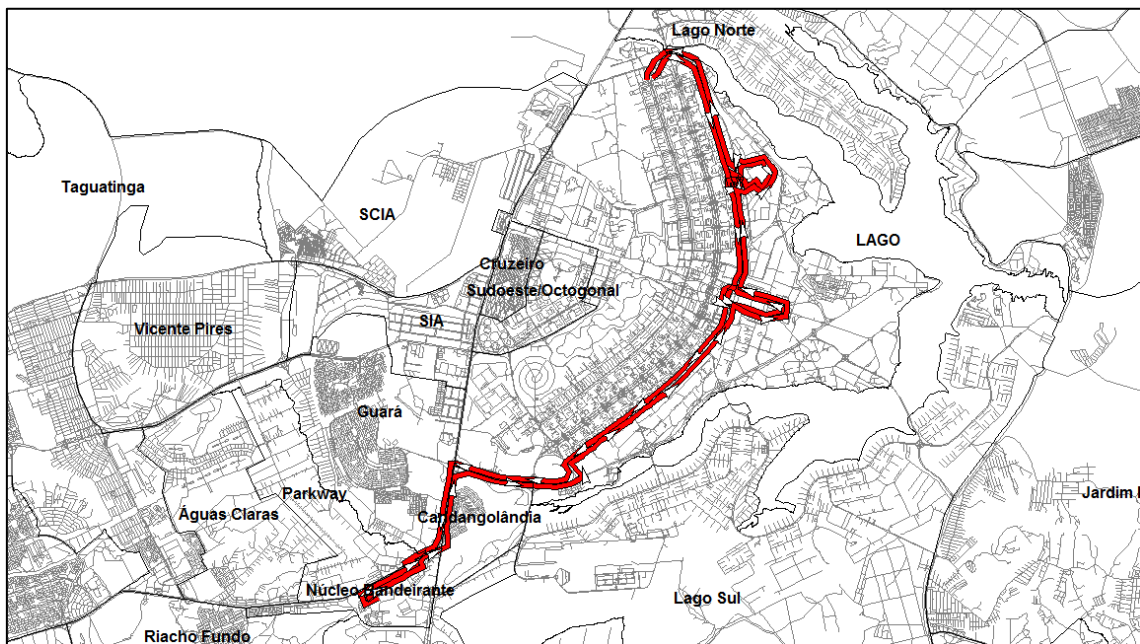



A tabela a seguir apresenta a demanda mensal e anual da linha 160,2 (TL-03-002).

Tabela 522 - Demanda da linha 160,2 (TL-03-002)

Linha	Total de passageiros transportados	
	Mês	Ano
TL-03-002	23.139	277.663

1.88.3 Tipo de veículo

A Linha 160,2 (TL-03-002) deverá ser operada conforme tipo de veículo especificado na Tabela 13 do Anexo II.2.

1.88.4 Frequência diária mínima da linha 160,2 (TL-03-002)

Deverá ser observada a frequência diária mínima por sentido apresentada na tabela a seguir.

Tabela 523 - Frequência diária mínima da linha 160,2 (TL-03-002)

Sentido	Frequência Mínima		
	Dia Útil	Sábado	Domingo
Ida	10	1	2
Volta	9	1	2

Para esta linha também deve ser observada, por dia útil, a frequência mínima por sentido por período típico conforme apresentado na tabela a seguir.





Governo do Distrito Federal
Secretaria de Estado de Transportes



Tabela 524 - Frequência mínima por período típico da linha 160,2 (TL-03-002)

Sentido: Ida			Sentido: Volta		
Faixa horária	Período típico	Frequência mínima no dia útil	Faixa horária	Período típico	Frequência mínima no dia útil
00:00	00:59	0	00:00	00:59	0
01:00	01:59		01:00	01:59	
02:00	02:59		02:00	02:59	
03:00	03:59		03:00	03:59	
04:00	04:59		04:00	04:59	
05:00	05:59	4	05:00	05:59	2
06:00	06:59		06:00	06:59	
07:00	07:59		07:00	07:59	
08:00	08:59	3	08:00	08:59	3
09:00	09:59		09:00	09:59	
10:00	10:59		10:00	10:59	
11:00	11:59		11:00	11:59	
12:00	12:59		12:00	12:59	
13:00	13:59		13:00	13:59	
14:00	14:59		14:00	14:59	
15:00	15:59		15:00	15:59	
16:00	16:59	1	16:00	16:59	2
17:00	17:59		17:00	17:59	
18:00	18:59		18:00	18:59	
19:00	19:59	1	19:00	19:59	1
20:00	20:59		20:00	20:59	
21:00	21:59	1	21:00	21:59	1
22:00	22:59		22:00	22:59	
23:00	23:59		23:00	23:59	
Total		10	Total		9

Períodos típicos:

- MAD: Madrugada
- PM: Pico Manhã
- EP: Entrepico
- PT: Pico Tarde

Anexo II.4.3 - 752

"Brasília – Patrimônio da Humanidade"

Secretaria de Estado de Transportes do Distrito Federal – ST/DF
Anexo do Palácio do Buriti, 15º Andar, Brasília (DF) – CEP: 70.075-900
Telefone: (061) 3441-3405





Governo do Distrito Federal Secretaria de Estado de Transportes



- PPT: Pós Pico Tarde
- PN: Pico Noite

1.88.5 Tempo de ciclo da linha 160,2 (TL-03-002)

O tempo médio de ciclo durante o período de pico manhã de um dia útil está apresentado na tabela a seguir.

Tabela 525 - Tempo de Ciclo da linha 160,2 (TL-03-002)

Tempo de Ciclo (minutos)	162
---------------------------------	------------





1.89 Linha 809,1 (TL-03-003)

1.89.1 Itinerário descritivo da linha 809,1 (TL-03-003)

A tabela a seguir apresenta a descrição do itinerário da linha 809,1 (TL-03-003) no Sentido Ida.

Tabela 526 - Itinerário da linha 809,1 (TL-03-003) no Sentido Ida

NOME	EXTENSÃO (KM)
TERMINAL RODOVIÁRIO DE RECANTO DAS EMAS	-
RECANTO DAS EMAS	1,19
ROTATÓRIA	0,1
RECANTO DAS EMAS	6,06
EPCT	0,02
RETORNO	0,06
EPCT	1,9
P/ ROD DF-075	0,46
DF-075 - PISTA LATERAL	0,16
DF-075	11,14
P/ ROD DF-003 - PISTA LATERAL	0,56
DF-003 - PISTA LATERAL	0,27
P/ ROD DF-003	0,08
DF-003	1,42
P/ ROD DF-051	0,51
DF-051	1,96
DAS NAÇÕES	0,21
P/ ROD DF-002	0,43
DF-047	0,15
DF-002	0,7
DF-002 - PISTA LATERAL	0,69
P/ ERL S	0,21
ERL S	6,45
SOMA	34,73





A tabela a seguir apresenta a descrição do itinerário da linha 809,1 (TL-03-003) no Sentido Volta.

Tabela 527 - Itinerário da linha 809,1 (TL-03-003) no Sentido Volta

NOME	EXTENSÃO (KM)
TERMINAL RODOVIÁRIO DO PLANO PILOTO	-
DF-002	0,43
P/ ERW S	0,09
ERW S	5,9
P/ ROD DF-002 - PISTA LATERAL	0,18
DF-002 - PISTA LATERAL	0,6
P/ ROD DF-002	0,1
DF-002	0,41
P/ ROD DF-051	0,58
DF-051	2,01
P/ ROD DF-003	0,25
DF-003	1,81
P/ ROD DF-003 - PISTA LATERAL	0,07
DF-003 - PISTA LATERAL	0,31
P/ ROD DF-075	0,42
DF-075	11,15
DF-075 - PISTA LATERAL	0,49
EPCT	2,13
RECANTO DAS EMAS	6,33
ROTATÓRIA	0,07
RECANTO DAS EMAS	1,19
TERMINAL RODOVIÁRIO DE RECANTO DAS EMAS	-
SOMA	34,52

A figura a seguir mostra o itinerário da linha 809,1 (TL-03-003).





Figura 89 - Mapa da linha 809,1 (TL-03-003)

1.89.2 Demanda horária da linha 809,1 (TL-03-003)

A tabela a seguir apresenta a demanda mensal e anual da linha 809,1 (TL-03-003).

Tabela 528 - Demanda da linha 809,1 (TL-03-003)

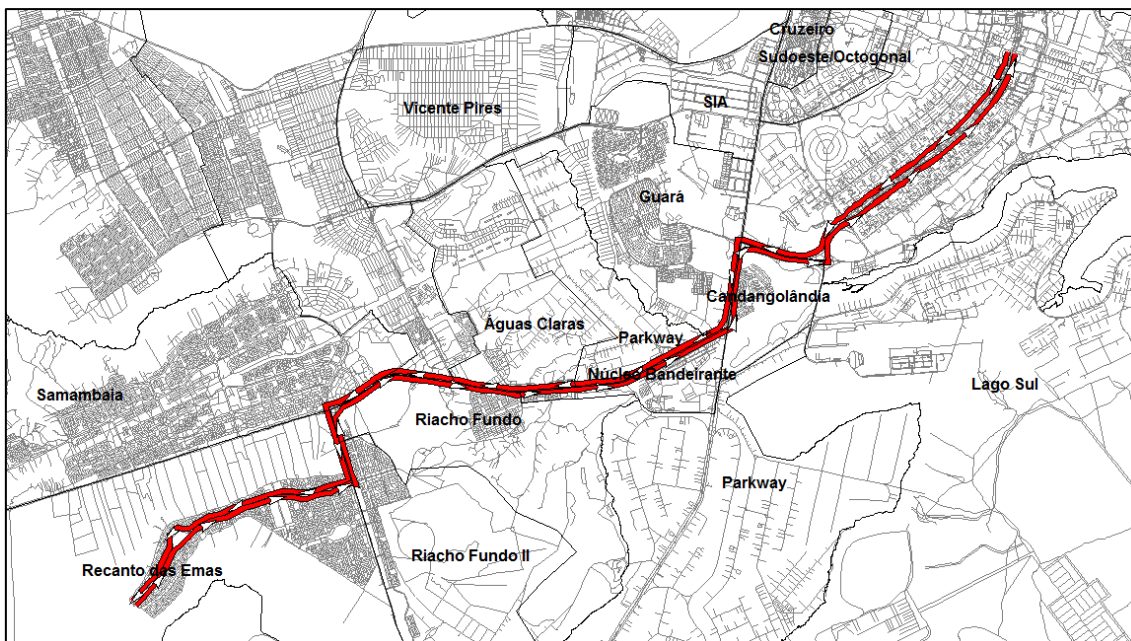
Linha	Total de passageiros transportados	
	Mês	Ano
TL-03-003	11.538	138.458

1.89.3 Tipo de veículo

A Linha 809,1 (TL-03-003) deverá ser operada conforme tipo de veículo especificado na Tabela 13 do Anexo II.2.





1.89.4 Frequência diária mínima da linha 809,1 (TL-03-003)

Deverá ser observada a frequência diária mínima por sentido apresentada na tabela a seguir.

Tabela 529 - Frequência diária mínima da linha 809,1 (TL-03-003)

Sentido	Frequência Mínima		
	Dia Útil	Sábado	Domingo
Ida	6	6	5
Volta	6	6	5

Para esta linha também deve ser observada, por dia útil, a frequência mínima por sentido por período típico conforme apresentado na tabela a seguir.





Governo do Distrito Federal
Secretaria de Estado de Transportes



Tabela 530 - Frequência mínima por período típico da linha 809,1 (TL-03-003)

Sentido: Ida			Sentido: Volta				
Faixa horária		Período típico	Frequência mínima no dia útil	Faixa horária		Período típico	Frequência mínima no dia útil
00:00	00:59	MAD	1	00:00	00:59	MAD	1
01:00	01:59			01:00	01:59		
02:00	02:59			02:00	02:59		
03:00	03:59			03:00	03:59		
04:00	04:59			04:00	04:59		
05:00	05:59	PM	2	05:00	05:59	PM	0
06:00	06:59			06:00	06:59		
07:00	07:59			07:00	07:59		
08:00	08:59	EP	1	08:00	08:59	EP	1
09:00	09:59			09:00	09:59		
10:00	10:59			10:00	10:59		
11:00	11:59			11:00	11:59		
12:00	12:59			12:00	12:59		
13:00	13:59			13:00	13:59		
14:00	14:59			14:00	14:59		
15:00	15:59			15:00	15:59		
16:00	16:59	PT	0	16:00	16:59	PT	2
17:00	17:59			17:00	17:59		
18:00	18:59			18:00	18:59		
19:00	19:59	PPT	1	19:00	19:59	PPT	1
20:00	20:59			20:00	20:59		
21:00	21:59	PN	1	21:00	21:59	PN	1
22:00	22:59			22:00	22:59		
23:00	23:59			23:00	23:59		
Total			6	Total			6

Períodos típicos:

- MAD: Madrugada
- PM: Pico Manhã
- EP: Entrepico
- PT: Pico Tarde

Anexo II.4.3 - 758

"Brasília – Patrimônio da Humanidade"

Secretaria de Estado de Transportes do Distrito Federal – ST/DF
Anexo do Palácio do Buriti, 15º Andar, Brasília (DF) – CEP: 70.075-900
Telefone: (061) 3441-3405





Governo do Distrito Federal Secretaria de Estado de Transportes



- PPT: Pós Pico Tarde
- PN: Pico Noite

1.89.5 Tempo de ciclo da linha 809,1 (TL-03-003)

O tempo médio de ciclo durante o período de pico manhã de um dia útil está apresentado na tabela a seguir.

Tabela 531 - Tempo de Ciclo da linha 809,1 (TL-03-003)

Tempo de Ciclo (minutos)	160
---------------------------------	------------





1.90 Linha 875,3 (TL-03-004)

1.90.1 Itinerário descritivo da linha 875,3 (TL-03-004)

A tabela a seguir apresenta a descrição do itinerário da linha 875,3 (TL-03-004) no Sentido Ida.

Tabela 532 - Itinerário da linha 875,3 (TL-03-004) no Sentido Ida

NOME	EXTENSÃO (KM)
SEM NOME	1,4
404	0,65
ROTATÓRIA	0,1
604	0,06
604 CONJUNTO 2	0,05
604 CONJUNTO 3	0,04
604 CONJUNTO 4	0,04
604	0,05
605 CONJUNTO 3	0,02
604 CONJUNTO 11	0,02
605 CONJUNTO 4	0,05
604 CONJUNTO 13	0,04
605	0,03
605 CONJUNTO 7	0,05
604 CONJUNTO 17	0,05
605 CONJUNTO 8	0,06
604 CONJUNTO 26	0,11
604 CONJUNTO 25	0,09
804 CONJUNTO 2	0,02
604 CONJUNTO 24	0,12
604 CONJUNTO 23	0,02
804 CONJUNTO 1	0,02
603 CONJUNTO 14	0,12
SEM NOME	0,02





Governo do Distrito Federal
Secretaria de Estado de Transportes



NOME	EXTENSÃO (KM)
804 CONJUNTO 9A	0,05
603 CONJUNTO 13	0,05
MONJOLO	0,05
SEM NOME	0,31
803 CONJUNTO 2	0,05
803 CONJUNTO 1	0,16
802 CONJUNTO 6	0,05
801 CONJUNTO 20	0,06
801 CONJUNTO 12	0,05
802 CONJUNTO 2	0,04
801 CONJUNTO 11	0,05
802 CONJUNTO 1	0,04
801 CONJUNTO 10	0,04
802 CONJUNTO 13A	0,06
801	0,12
EPCT	1,18
RETORNO	0,02
EPCT	0,24
SEM NOME	0,14
QS 1	0,08
ROTATÓRIA	0,01
QS 1	0,35
QS 3 CONJUNTO 1	0,52
QS 3 CONJUNTO 2	0,19
QS 5 CONJUNTO 1	0,29
QS 7 CONJUNTO 1	0,31
QS 9 CONJUNTO 1	0,27
ROTATÓRIA	1,3
QS 12 CONJUNTO 1	0,14
QS 10 CONJUNTO 1	0,13
QS 8	0,31
QS 6	0,3
QS 4	0,34
SEM NOME	0,19
QS 2	0,52
ROTATÓRIA	0,05

Anexo II.4.3 - 761

"Brasília – Patrimônio da Humanidade"

Secretaria de Estado de Transportes do Distrito Federal – ST/DF
Anexo do Palácio do Buriti, 15º Andar, Brasília (DF) – CEP: 70.075-900
Telefone: (061) 3441-3405





Governo do Distrito Federal
Secretaria de Estado de Transportes



NOME	EXTENSÃO (KM)
CENTRAL	1,86
ROTATÓRIA	0,04
CENTRAL	0,36
ROTATÓRIA	0,01
DO CONTORNO	0,42
ROTATÓRIA	0,08
QN 8A	0,04
QN 8A CONJUNTO 4	0,07
QN 8A	0,04
QN 8A CONJUNTO 1	0,06
QN 8C CONJUNTO 3	0,17
QN 8C	0,04
QN 8C CONJUNTO 1	0,06
QN 8E CONJUNTO 5	0,1
QN 8E	0,06
QN 8E CONJUNTO 1	0,11
QN 10 CONJUNTO 4	0,07
ROTATÓRIA	0,04
QN 11	0,07
QN 15A CONJUNTO 1	0,16
QN 15C CONJUNTO 1	0,11
QN 15C	0,05
QN 15C CONJUNTO 7	0,16
QN 15E CONJUNTO 1	0,15
QN 15E CONJUNTO 3	0,05
ROTATÓRIA	0,07
DO CONTORNO	0,54
ROTATÓRIA	0,06
SEM NOME	1
DF-075	10,94
P/ ROD DF-003 - PISTA LATERAL	0,56
DF-003 - PISTA LATERAL	1,54
P/ ROD DF-051	0,71
DF-051	1,96
DAS NAÇÕES	0,21
P/ ROD DF-002	0,43

Anexo II.4.3 - 762

"Brasília – Patrimônio da Humanidade"

Secretaria de Estado de Transportes do Distrito Federal – ST/DF
Anexo do Palácio do Buriti, 15º Andar, Brasília (DF) – CEP: 70.075-900
Telefone: (061) 3441-3405





Governo do Distrito Federal
Secretaria de Estado de Transportes



NOME	EXTENSÃO (KM)
DF-047	0,15
DF-002	0,7
DF-002 - PISTA LATERAL	0,6
P/ ESPM	0,25
ESPM	0,76
W TRÊS SUL	5,85
P/ VIA S UM OESTE	0,24
S UM OESTE	0,8
S UM LESTE	0,11
P/ VIA N UM LESTE	0,28
N UM LESTE	0,12
N UM OESTE	0,07
SOMA	43,62

A tabela a seguir apresenta a descrição do itinerário da linha 875,3 (TL-03-004) no Sentido Volta.

Tabela 533 - Itinerário da linha 875,3 (TL-03-004) no Sentido Volta

NOME	EXTENSÃO (KM)
TERMINAL RODOVIÁRIO DO PLANO PILOTO	-
ACESSO	0,1
P/ VIA N UM OESTE	0,06
N UM OESTE	0,32
ACESSO	0,4
P/ VIA W TRÊS NORTE	0,17
W TRÊS NORTE	0,14
W TRÊS SUL	6,14
ESPM	0,08
RETORNO	0,03
ESPM	0,64
P/ ROD DF-002	0,67
DF-002	0,41
P/ ROD DF-051	0,58
DF-051	2,01

Anexo II.4.3 - 763

"Brasília – Patrimônio da Humanidade"

Secretaria de Estado de Transportes do Distrito Federal – ST/DF
Anexo do Palácio do Buriti, 15º Andar, Brasília (DF) – CEP: 70.075-900
Telefone: (061) 3441-3405





Governo do Distrito Federal
Secretaria de Estado de Transportes



NOME	EXTENSÃO (KM)
P/ ROD DF-003	0,25
DF-003	0,81
DF-003 - PISTA LATERAL	1,38
P/ ROD DF-075	0,42
DF-075	11,15
DF-075 - PISTA LATERAL	0,49
BR-060 - PISTA LATERAL	0,09
P/ AV LESTE	0,24
LESTE	0,05
EPCT	0,12
P/ ROD BR-060	0,22
BR-060 - PISTA LATERAL	0,1
DF-075 - PISTA LATERAL	0,53
DF-075	0,21
SEM NOME	1,41
ROTATÓRIA	0,04
QN 14F CONJUNTO 7	0,04
QN 14F CONJUNTO 8	0,07
QN 14F CONJUNTO 4	0,02
CONJUNTO 2	0,05
QN 14D CONJUNTO 7	0,11
QN 14D	0,05
QN 14D CONJUNTO 4	0,18
QN 14B CONJUNTO 5	0,16
QN 11	0,07
ROTATÓRIA	0,05
QN 10 CONJUNTO 3	0,08
QN 7F CONJUNTO 7	0,22
QN 7D CONJUNTO 2	0,05
QN 7D	0,02
QN 7D CONJUNTO 4	0,12
QN 7D	0,03
QN 7D CONJUNTO 6	0,07
QN 7B CONJUNTO 1	0,06
QN 7B	0,04
QN 7B CONJUNTO 4	0,12

Anexo II.4.3 - 764

"Brasília – Patrimônio da Humanidade"

Secretaria de Estado de Transportes do Distrito Federal – ST/DF
Anexo do Palácio do Buriti, 15º Andar, Brasília (DF) – CEP: 70.075-900
Telefone: (061) 3441-3405





Governo do Distrito Federal
Secretaria de Estado de Transportes



NOME	EXTENSÃO (KM)
ROTATÓRIA	0,02
DO CONTORNO	0,42
ROTATÓRIA	0,07
CENTRAL	0,36
ROTATÓRIA	0,05
CENTRAL	0,9
ROTATÓRIA	0,04
CENTRAL	0,91
ROTATÓRIA	0,05
QS 1	0,35
QS 3 CONJUNTO 1	0,52
QS 3 CONJUNTO 2	0,19
QS 5 CONJUNTO 1	0,29
QS 7 CONJUNTO 1	0,31
QS 9 CONJUNTO 1	0,27
ROTATÓRIA	0,05
SEM NOME	1,1
SEM NOME	1,07
ROTATÓRIA	0,05
QS 12 CONJUNTO 1	0,14
QS 10 CONJUNTO 1	0,13
QS 8	0,31
QS 6	0,3
QS 4	0,34
SEM NOME	0,19
QS 2	0,52
ROTATÓRIA	0,09
QC 5	0,08
SEM NOME	0,14
EPCT	1,24
RETORNO	0,04
EPCT	0,32
801	0,12
802 CONJUNTO 13A	0,06
801 CONJUNTO 10	0,04
802 CONJUNTO 1	0,04

Anexo II.4.3 - 765

"Brasília – Patrimônio da Humanidade"

Secretaria de Estado de Transportes do Distrito Federal – ST/DF
Anexo do Palácio do Buriti, 15º Andar, Brasília (DF) – CEP: 70.075-900
Telefone: (061) 3441-3405





Governo do Distrito Federal
Secretaria de Estado de Transportes



NOME	EXTENSÃO (KM)
801 CONJUNTO 11	0,05
802 CONJUNTO 2	0,04
801 CONJUNTO 12	0,05
801 CONJUNTO 20	0,06
802 CONJUNTO 6	0,05
803 CONJUNTO 1	0,16
803 CONJUNTO 2	0,02
SEM NOME	0,31
MONJOLO	0,07
603 CONJUNTO 13	0,05
804 CONJUNTO 9A	0,05
SEM NOME	0,02
603 CONJUNTO 14	0,12
804 CONJUNTO 1	0,02
604 CONJUNTO 23	0,02
604 CONJUNTO 24	0,12
804 CONJUNTO 2	0,02
604 CONJUNTO 25	0,09
604 CONJUNTO 26	0,11
605 CONJUNTO 8	0,06
604 CONJUNTO 17	0,05
605 CONJUNTO 7	0,05
605	0,03
604 CONJUNTO 13	0,04
605 CONJUNTO 4	0,05
604 CONJUNTO 11	0,02
605 CONJUNTO 3	0,02
604	0,05
604 CONJUNTO 4	0,04
604 CONJUNTO 3	0,04
604 CONJUNTO 2	0,05
604	0,06
ROTATÓRIA	0,05
404	0,65
SEM NOME	0,44
RETORNO	0,02

Anexo II.4.3 - 766

"Brasília – Patrimônio da Humanidade"

Secretaria de Estado de Transportes do Distrito Federal – ST/DF
Anexo do Palácio do Buriti, 15º Andar, Brasília (DF) – CEP: 70.075-900
Telefone: (061) 3441-3405





Governo do Distrito Federal
Secretaria de Estado de Transportes



NOME	EXTENSÃO (KM)
SEM NOME	0,41
SOMA	45,55

A figura a seguir mostra o itinerário da linha 875,3 (TL-03-004).



Figura 90 - Mapa da linha 875,3 (TL-03-004)

1.90.2 Demanda horária da linha 875,3 (TL-03-004)

A tabela a seguir apresenta a demanda mensal e anual da linha 875,3 (TL-03-004).

Tabela 534 - Demanda da linha 875,3 (TL-03-004)

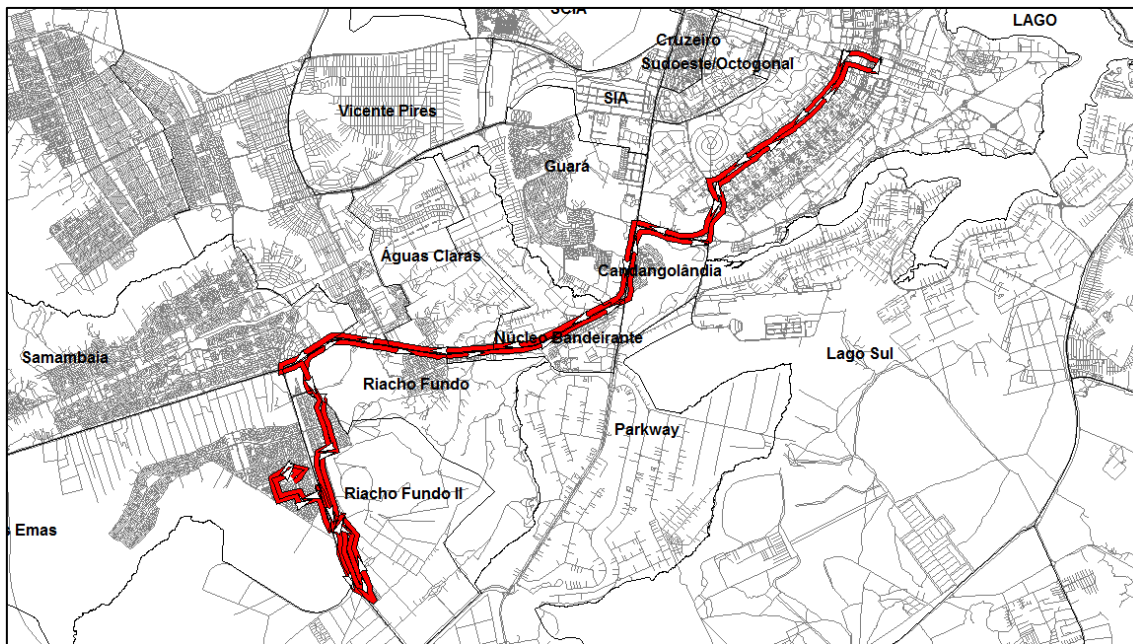
Linha	Total de passageiros transportados	
	Mês	Ano
TL-03-004	1.739	20.864

Anexo II.4.3 - 767

"Brasília – Patrimônio da Humanidade"

Secretaria de Estado de Transportes do Distrito Federal – ST/DF
Anexo do Palácio do Buriti, 15º Andar, Brasília (DF) – CEP: 70.075-900
Telefone: (061) 3441-3405





1.90.3 Tipo de veículo

A Linha 875,3 (TL-03-004) deverá ser operada conforme tipo de veículo especificado na Tabela 13 do Anexo II.2.

1.90.4 Frequência diária mínima da linha 875,3 (TL-03-004)

Deverá ser observada a frequência diária mínima por sentido apresentada na tabela a seguir.

Tabela 535 - Frequência diária mínima da linha 875,3 (TL-03-004)

Sentido	Frequência Mínima		
	Dia Útil	Sábado	Domingo
Ida	5	0	1
Volta	5	0	1

Para esta linha também deve ser observada, por dia útil, a frequência mínima por sentido por período típico conforme apresentado na tabela a seguir.





Governo do Distrito Federal
Secretaria de Estado de Transportes



Tabela 536 - Frequência mínima por período típico da linha 875,3 (TL-03-004)

Sentido: Ida			Sentido: Volta		
Faixa horária	Período típico	Frequência mínima no dia útil	Faixa horária	Período típico	Frequência mínima no dia útil
00:00	00:59	0	00:00	00:59	0
01:00	01:59				
02:00	02:59				
03:00	03:59				
04:00	04:59				
05:00	05:59	1	05:00	05:59	1
06:00	06:59				
07:00	07:59				
08:00	08:59	1	08:00	08:59	1
09:00	09:59				
10:00	10:59				
11:00	11:59				
12:00	12:59				
13:00	13:59				
14:00	14:59				
15:00	15:59				
16:00	16:59	1	16:00	16:59	1
17:00	17:59				
18:00	18:59				
19:00	19:59	1	19:00	19:59	1
20:00	20:59				
21:00	21:59	1	21:00	21:59	1
22:00	22:59				
23:00	23:59				
Total		5	Total		5

Períodos típicos:

- MAD: Madrugada
- PM: Pico Manhã
- EP: Entrepico
- PT: Pico Tarde

Anexo II.4.3 - 769

"Brasília – Patrimônio da Humanidade"

Secretaria de Estado de Transportes do Distrito Federal – ST/DF
Anexo do Palácio do Buriti, 15º Andar, Brasília (DF) – CEP: 70.075-900
Telefone: (061) 3441-3405





- PPT: Pós Pico Tarde
- PN: Pico Noite

1.90.5 Tempo de ciclo da linha 875,3 (TL-03-004)

O tempo médio de ciclo durante o período de pico manhã de um dia útil está apresentado na tabela a seguir.

Tabela 537 - Tempo de Ciclo da linha 875,3 (TL-03-004)

Tempo de Ciclo (minutos)	206
---------------------------------	------------





1.91 Linha 870,2 (TL-03-005)

1.91.1 Itinerário descritivo da linha 870,2 (TL-03-005)

A tabela a seguir apresenta a descrição do itinerário da linha 870,2 (TL-03-005) no Sentido Ida.

Tabela 538 - Itinerário da linha 870,2 (TL-03-005) no Sentido Ida

NOME	EXTENSÃO (KM)
SEM NOME	2,39
RECANTO DAS EMAS	0,03
RETORNO	0,04
RECANTO DAS EMAS	0,07
RETORNO	0,04
RECANTO DAS EMAS	0,02
SEM NOME	0,54
204	0,59
ROTATÓRIA	0,08
405	0,04
405 CONJUNTO 19	0,03
403 CONJUNTO 20	0,06
405 CONJUNTO 18	0,03
403 CONJUNTO 19	0,02
405 CONJUNTO 17	0,04
405 CONJUNTO 15	0,05
405 CONJUNTO 11	0,06
403 CONJUNTO 18	0,05
405 CONJUNTO 4	0,05
405 CONJUNTO 3	0,02
405 CONJUNTO 17	0,03
405 CONJUNTO 2	0,05
405	0,07
ROTATÓRIA	0,08

Anexo II.4.3 - 771

"Brasília – Patrimônio da Humanidade"





Governo do Distrito Federal
Secretaria de Estado de Transportes



NOME	EXTENSÃO (KM)
604	0,06
604 CONJUNTO 2	0,05
604 CONJUNTO 3	0,04
604 CONJUNTO 4	0,04
604	0,05
605 CONJUNTO 3	0,02
604 CONJUNTO 11	0,02
605 CONJUNTO 4	0,05
604 CONJUNTO 13	0,04
605	0,03
605 CONJUNTO 7	0,05
604 CONJUNTO 17	0,05
605 CONJUNTO 8	0,06
604 CONJUNTO 26	0,11
604 CONJUNTO 25	0,09
804 CONJUNTO 2	0,02
604 CONJUNTO 24	0,12
604 CONJUNTO 23	0,02
804 CONJUNTO 1	0,02
603 CONJUNTO 14	0,12
SEM NOME	0,02
804 CONJUNTO 9A	0,05
603 CONJUNTO 13	0,05
MONJOLO	0,05
SEM NOME	0,31
803 CONJUNTO 2	0,05
803 CONJUNTO 1	0,21
802 CONJUNTO 6	0,05
802 CONJUNTO 9	0,05
803 CONJUNTO 3	0,04
803 CONJUNTO 12	0,02
802 CONJUNTO 20	0,02
803 CONJUNTO 13	0,07
802 CONJUNTO 21	0,02
803 CONJUNTO 15	0,02
803 CONJUNTO 21	0,09

Anexo II.4.3 - 772

"Brasília – Patrimônio da Humanidade"

Secretaria de Estado de Transportes do Distrito Federal – ST/DF
Anexo do Palácio do Buriti, 15º Andar, Brasília (DF) – CEP: 70.075-900
Telefone: (061) 3441-3405





Governo do Distrito Federal
Secretaria de Estado de Transportes



NOME	EXTENSÃO (KM)
802 CONJUNTO 22	0,04
803 CONJUNTO 22	0,04
802 CONJUNTO 25	0,05
803 CONJUNTO 29	0,02
802 CONJUNTO 26	0,02
803 CONJUNTO 29	0,07
803 CONJUNTO 30	0,07
803 CONJUNTO 29	0,04
803 CONJUNTO 26	0,05
803 CONJUNTO 29	0,02
803 CONJUNTO 24	0,02
803 CONJUNTO 22	0,05
802 CONJUNTO 25	0,05
803 CONJUNTO 22	0,04
802 CONJUNTO 22	0,04
803 CONJUNTO 21	0,09
803 CONJUNTO 15	0,02
802 CONJUNTO 21	0,02
803 CONJUNTO 13	0,07
802 CONJUNTO 20	0,02
803 CONJUNTO 12	0,02
803 CONJUNTO 3	0,04
802 CONJUNTO 9	0,05
802 CONJUNTO 6	0,05
803 CONJUNTO 1	0,21
803 CONJUNTO 2	0,02
SEM NOME	0,31
MONJOLO	0,06
805 CONJUNTO 5A	0,08
801 CONJUNTO 15	0,09
602 CONJUNTO 18	0,02
801 CONJUNTO 13	0,02
602	0,04
801 CONJUNTO 2	0,08
601 CONJUNTO 18	0,14
801 CONJUNTO 1	0,04

Anexo II.4.3 - 773

"Brasília – Patrimônio da Humanidade"





Governo do Distrito Federal
Secretaria de Estado de Transportes



NOME	EXTENSÃO (KM)
601	0,05
801	0,36
EPCT	1,18
RETORNO	0,02
EPCT	0,24
SEM NOME	0,14
QS 1	0,08
ROTATÓRIA	0,08
CENTRAL	1,86
ROTATÓRIA	0,04
CENTRAL	0,36
ROTATÓRIA	0,01
DO CONTORNO	0,42
ROTATÓRIA	0,08
QN 8A	0,04
QN 8A CONJUNTO 4	0,07
QN 8A	0,04
QN 8A CONJUNTO 1	0,06
QN 8C CONJUNTO 3	0,17
QN 8C	0,04
QN 8C CONJUNTO 1	0,06
QN 8E CONJUNTO 5	0,1
QN 8E	0,06
QN 8E CONJUNTO 1	0,11
QN 10 CONJUNTO 4	0,07
ROTATÓRIA	0,04
QN 11	0,07
QN 15A CONJUNTO 1	0,16
QN 15C CONJUNTO 1	0,11
QN 15C	0,05
QN 15C CONJUNTO 7	0,16
QN 15E CONJUNTO 1	0,15
QN 15E CONJUNTO 3	0,05
ROTATÓRIA	0,07
DO CONTORNO	0,54
ROTATÓRIA	0,06

Anexo II.4.3 - 774

"Brasília – Patrimônio da Humanidade"

Secretaria de Estado de Transportes do Distrito Federal – ST/DF
Anexo do Palácio do Buriti, 15º Andar, Brasília (DF) – CEP: 70.075-900
Telefone: (061) 3441-3405





Governo do Distrito Federal
Secretaria de Estado de Transportes



NOME	EXTENSÃO (KM)
SEM NOME	1
DF-075	10,94
P/ ROD DF-003 - PISTA LATERAL	0,56
DF-003 - PISTA LATERAL	1,54
P/ ROD DF-051	0,71
DF-051	1,96
DAS NAÇÕES	1,53
RETORNO	0,04
DAS NAÇÕES	0,11
L QUATRO SUL	1,31
ERL S	5,96
P/ ROD DF-002	0,08
DF-002	0,29
S UM OESTE	0,04
S UM LESTE	1,61
S UM	0,01
S UM LESTE	0,89
N UM LESTE	2,28
N UM OESTE	0,07
SOMA	46,9

A tabela a seguir apresenta a descrição do itinerário da linha 870,2 (TL-03-005) no Sentido Volta.

Tabela 539 - Itinerário da linha 870,2 (TL-03-005) no Sentido Volta

NOME	EXTENSÃO (KM)
S UM OESTE	0,07
S UM LESTE	1,61
S UM	0,01
S UM LESTE	0,89
N UM LESTE	2,28
N UM OESTE	0,39
P/ SDS	0,27
S UM OESTE	0,29

Anexo II.4.3 - 775

"Brasília – Patrimônio da Humanidade"

Secretaria de Estado de Transportes do Distrito Federal – ST/DF
Anexo do Palácio do Buriti, 15º Andar, Brasília (DF) – CEP: 70.075-900
Telefone: (061) 3441-3405





Governo do Distrito Federal
Secretaria de Estado de Transportes



NOME	EXTENSÃO (KM)
DF-002	0,28
P/ ERW S	0,09
ERW S	5,9
P/ ROD DF-002 - PISTA LATERAL	0,18
DF-002 - PISTA LATERAL	0,6
P/ ROD DF-002	0,1
DF-002	0,41
P/ ROD DF-051	0,58
DF-051	2,01
P/ ROD DF-003	0,25
DF-003	0,81
DF-003 - PISTA LATERAL	1,38
P/ ROD DF-075	0,42
DF-075	11,15
DF-075 - PISTA LATERAL	0,49
BR-060 - PISTA LATERAL	0,09
P/ AV LESTE	0,24
LESTE	0,05
EPCT	0,12
P/ ROD BR-060	0,22
BR-060 - PISTA LATERAL	0,1
DF-075 - PISTA LATERAL	0,53
DF-075	0,21
SEM NOME	1,32
ROTATÓRIA	0,18
SEM NOME	0,68
ROTATÓRIA	0,04
QN 14F CONJUNTO 7	0,04
QN 14F CONJUNTO 8	0,07
QN 14F CONJUNTO 4	0,02
CONJUNTO 2	0,05
QN 14D CONJUNTO 7	0,11
QN 14D	0,05
QN 14D CONJUNTO 4	0,18
QN 14B CONJUNTO 5	0,16
QN 11	0,07

Anexo II.4.3 - 776

"Brasília – Patrimônio da Humanidade"

Secretaria de Estado de Transportes do Distrito Federal – ST/DF
Anexo do Palácio do Buriti, 15º Andar, Brasília (DF) – CEP: 70.075-900
Telefone: (061) 3441-3405





Governo do Distrito Federal
Secretaria de Estado de Transportes



NOME	EXTENSÃO (KM)
ROTATÓRIA	0,05
QN 10 CONJUNTO 3	0,08
QN 7F CONJUNTO 7	0,22
QN 7D CONJUNTO 2	0,05
QN 7D	0,02
QN 7D CONJUNTO 4	0,12
QN 7D	0,03
QN 7D CONJUNTO 6	0,07
QN 7B CONJUNTO 1	0,06
QN 7B	0,04
QN 7B CONJUNTO 4	0,12
ROTATÓRIA	0,02
DO CONTORNO	0,42
ROTATÓRIA	0,07
CENTRAL	0,36
ROTATÓRIA	0,05
CENTRAL	0,9
ROTATÓRIA	0,04
CENTRAL	0,91
ROTATÓRIA	0,01
QC 5	0,08
SEM NOME	0,14
EPCT	1,24
RETORNO	0,04
EPCT	0,32
801	0,37
601	0,05
801 CONJUNTO 1	0,04
601 CONJUNTO 18	0,14
801 CONJUNTO 2	0,08
602	0,04
801 CONJUNTO 13	0,02
602 CONJUNTO 18	0,02
801 CONJUNTO 15	0,09
805 CONJUNTO 5A	0,08
MONJOLO	0,08

Anexo II.4.3 - 777

"Brasília – Patrimônio da Humanidade"

Secretaria de Estado de Transportes do Distrito Federal – ST/DF
Anexo do Palácio do Buriti, 15º Andar, Brasília (DF) – CEP: 70.075-900
Telefone: (061) 3441-3405





Governo do Distrito Federal
Secretaria de Estado de Transportes



NOME	EXTENSÃO (KM)
SEM NOME	0,31
803 CONJUNTO 2	0,05
803 CONJUNTO 1	0,21
802 CONJUNTO 6	0,05
802 CONJUNTO 9	0,05
803 CONJUNTO 3	0,04
803 CONJUNTO 12	0,02
802 CONJUNTO 20	0,02
803 CONJUNTO 13	0,07
802 CONJUNTO 21	0,02
803 CONJUNTO 15	0,02
803 CONJUNTO 21	0,09
802 CONJUNTO 22	0,04
803 CONJUNTO 22	0,04
802 CONJUNTO 25	0,05
803 CONJUNTO 29	0,02
802 CONJUNTO 26	0,02
803 CONJUNTO 29	0,07
803 CONJUNTO 30	0,07
803 CONJUNTO 29	0,04
803 CONJUNTO 26	0,05
803 CONJUNTO 29	0,02
803 CONJUNTO 24	0,02
803 CONJUNTO 22	0,05
802 CONJUNTO 25	0,05
803 CONJUNTO 22	0,04
802 CONJUNTO 22	0,04
803 CONJUNTO 21	0,09
803 CONJUNTO 15	0,02
802 CONJUNTO 21	0,02
803 CONJUNTO 13	0,07
802 CONJUNTO 20	0,02
803 CONJUNTO 12	0,02
803 CONJUNTO 3	0,04
802 CONJUNTO 9	0,05
802 CONJUNTO 6	0,05

Anexo II.4.3 - 778

"Brasília – Patrimônio da Humanidade"

Secretaria de Estado de Transportes do Distrito Federal – ST/DF
Anexo do Palácio do Buriti, 15º Andar, Brasília (DF) – CEP: 70.075-900
Telefone: (061) 3441-3405





Governo do Distrito Federal
Secretaria de Estado de Transportes



NOME	EXTENSÃO (KM)
803 CONJUNTO 1	0,21
803 CONJUNTO 2	0,02
SEM NOME	0,31
MONJOLO	0,07
603 CONJUNTO 13	0,05
804 CONJUNTO 9A	0,05
SEM NOME	0,02
603 CONJUNTO 14	0,12
804 CONJUNTO 1	0,02
604 CONJUNTO 23	0,02
604 CONJUNTO 24	0,12
804 CONJUNTO 2	0,02
604 CONJUNTO 25	0,09
604 CONJUNTO 26	0,11
605 CONJUNTO 8	0,06
604 CONJUNTO 17	0,05
605 CONJUNTO 7	0,05
605	0,03
604 CONJUNTO 13	0,04
605 CONJUNTO 4	0,05
604 CONJUNTO 11	0,02
605 CONJUNTO 3	0,02
604	0,05
604 CONJUNTO 4	0,04
604 CONJUNTO 3	0,04
604 CONJUNTO 2	0,05
604	0,06
ROTATÓRIA	0,08
405	0,07
405 CONJUNTO 2	0,05
405 CONJUNTO 17	0,03
405 CONJUNTO 3	0,02
405 CONJUNTO 4	0,05
403 CONJUNTO 18	0,05
405 CONJUNTO 11	0,06
405 CONJUNTO 15	0,05

Anexo II.4.3 - 779

"Brasília – Patrimônio da Humanidade"

Secretaria de Estado de Transportes do Distrito Federal – ST/DF
Anexo do Palácio do Buriti, 15º Andar, Brasília (DF) – CEP: 70.075-900
Telefone: (061) 3441-3405





NOME	EXTENSÃO (KM)
405 CONJUNTO 17	0,04
403 CONJUNTO 19	0,02
405 CONJUNTO 18	0,03
403 CONJUNTO 20	0,06
405 CONJUNTO 19	0,03
405	0,04
ROTATÓRIA	0,03
204	0,59
SEM NOME	0,44
SOMA	46,94

A figura a seguir mostra o itinerário da linha 870,2 (TL-03-005).



Figura 91 - Mapa da linha 870,2 (TL-03-005)

1.91.2 Demanda horária da linha 870,2 (TL-03-005)



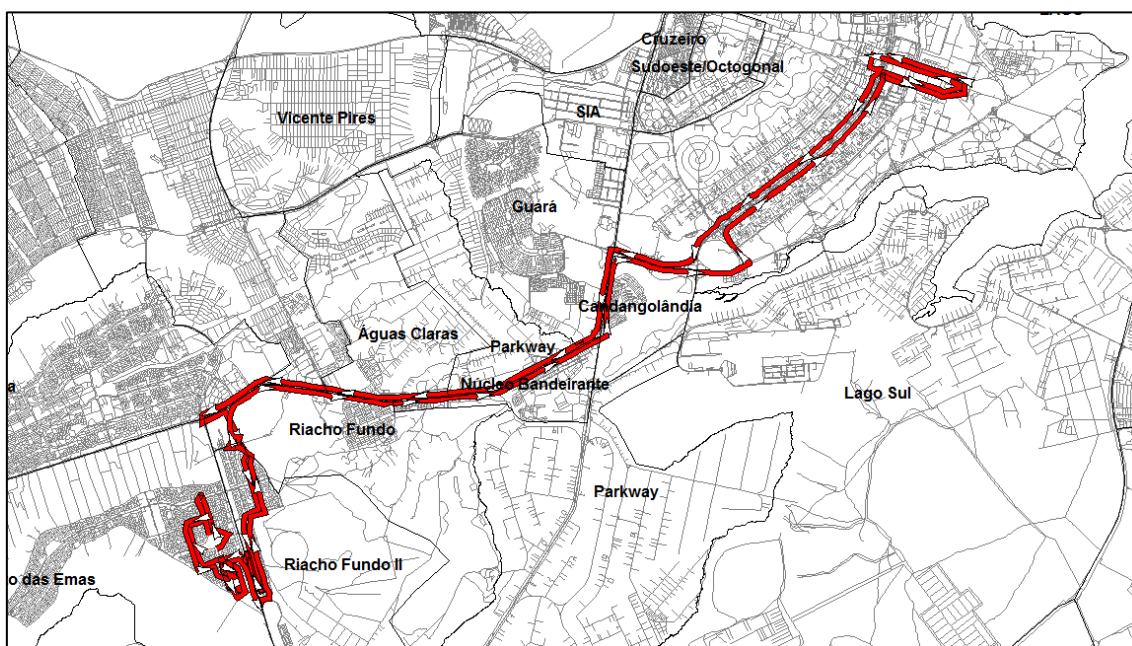

Governo do Distrito Federal
Secretaria de Estado de Transportes



A tabela a seguir apresenta a demanda mensal e anual da linha 870,2 (TL-03-005).

Tabela 540 - Demanda da linha 870,2 (TL-03-005)

Linha	Total de passageiros transportados	
	Mês	Ano
TL-03-005	6.185	74.216

1.91.3 Tipo de veículo

A Linha 870,2 (TL-03-005) deverá ser operada conforme tipo de veículo especificado na Tabela 13 do Anexo II.2.

1.91.4 Frequência diária mínima da linha 870,2 (TL-03-005)

Deverá ser observada a frequência diária mínima por sentido apresentada na tabela a seguir.

Tabela 541 - Frequência diária mínima da linha 870,2 (TL-03-005)

Sentido	Frequência Mínima		
	Dia Útil	Sábado	Domingo
Ida	4	0	0
Volta	3	0	0

Para esta linha também deve ser observada, por dia útil, a frequência mínima por sentido por período típico conforme apresentado na tabela a seguir.





Governo do Distrito Federal
Secretaria de Estado de Transportes



Tabela 542 - Frequência mínima por período típico da linha 870,2 (TL-03-005)

Sentido: Ida			Sentido: Volta		
Faixa horária	Período típico	Frequência mínima no dia útil	Faixa horária	Período típico	Frequência mínima no dia útil
00:00	00:59	1	00:00	00:59	1
01:00	01:59		01:00	01:59	
02:00	02:59		02:00	02:59	
03:00	03:59		03:00	03:59	
04:00	04:59		04:00	04:59	
05:00	05:59	2	05:00	05:59	0
06:00	06:59		06:00	06:59	
07:00	07:59		07:00	07:59	
08:00	08:59	1	08:00	08:59	1
09:00	09:59		09:00	09:59	
10:00	10:59		10:00	10:59	
11:00	11:59		11:00	11:59	
12:00	12:59		12:00	12:59	
13:00	13:59		13:00	13:59	
14:00	14:59		14:00	14:59	
15:00	15:59		15:00	15:59	
16:00	16:59	0	16:00	16:59	1
17:00	17:59		17:00	17:59	
18:00	18:59		18:00	18:59	
19:00	19:59	0	19:00	19:59	0
20:00	20:59		20:00	20:59	
21:00	21:59	0	21:00	21:59	0
22:00	22:59		22:00	22:59	
23:00	23:59		23:00	23:59	
Total		4	Total		3

Períodos típicos:

- MAD: Madrugada
- PM: Pico Manhã
- EP: Entrepico
- PT: Pico Tarde

Anexo II.4.3 - 782

"Brasília – Patrimônio da Humanidade"

Secretaria de Estado de Transportes do Distrito Federal – ST/DF
Anexo do Palácio do Buriti, 15º Andar, Brasília (DF) – CEP: 70.075-900
Telefone: (061) 3441-3405





Governo do Distrito Federal Secretaria de Estado de Transportes



- PPT: Pós Pico Tarde
- PN: Pico Noite

1.91.5 Tempo de ciclo da linha 870,2 (TL-03-005)

O tempo médio de ciclo durante o período de pico manhã de um dia útil está apresentado na tabela a seguir.

Tabela 543 - Tempo de Ciclo da linha 870,2 (TL-03-005)

Tempo de Ciclo (minutos)	217
---------------------------------	------------





1.92 Linha 874,1 (TL-03-006)

1.92.1 Itinerário descritivo da linha 874,1 (TL-03-006)

A tabela a seguir apresenta a descrição do itinerário da linha 874,1 (TL-03-006) no Sentido Ida.

Tabela 544 - Itinerário da linha 874,1 (TL-03-006) no Sentido Ida

NOME	EXTENSÃO (KM)
SEM NOME	0,49
RETORNO	0,03
SEM NOME	0,04
204	0,59
ROTATÓRIA	0,08
405	0,04
405 CONJUNTO 19	0,03
403 CONJUNTO 20	0,06
405 CONJUNTO 18	0,03
403 CONJUNTO 19	0,02
405 CONJUNTO 17	0,04
405 CONJUNTO 15	0,05
405 CONJUNTO 11	0,06
403 CONJUNTO 18	0,05
405 CONJUNTO 4	0,05
405 CONJUNTO 3	0,02
405 CONJUNTO 17	0,03
405 CONJUNTO 2	0,05
405	0,07
ROTATÓRIA	0,08
604	0,06
604 CONJUNTO 2	0,05
604 CONJUNTO 3	0,04
604 CONJUNTO 4	0,04

Anexo II.4.3 - 784

"Brasília – Patrimônio da Humanidade"





Governo do Distrito Federal
Secretaria de Estado de Transportes



NOME	EXTENSÃO (KM)
604	0,05
605 CONJUNTO 3	0,02
604 CONJUNTO 11	0,02
605 CONJUNTO 4	0,05
604 CONJUNTO 13	0,04
605	0,03
605 CONJUNTO 7	0,05
604 CONJUNTO 17	0,05
605 CONJUNTO 8	0,06
604 CONJUNTO 26	0,11
604 CONJUNTO 25	0,09
804 CONJUNTO 2	0,02
604 CONJUNTO 24	0,12
604 CONJUNTO 23	0,02
804 CONJUNTO 1	0,02
603 CONJUNTO 14	0,12
SEM NOME	0,02
804 CONJUNTO 9A	0,05
603 CONJUNTO 13	0,05
MONJOLO	0,05
SEM NOME	0,31
803 CONJUNTO 2	0,05
803 CONJUNTO 1	0,21
802 CONJUNTO 6	0,05
802 CONJUNTO 9	0,05
803 CONJUNTO 3	0,04
803 CONJUNTO 12	0,02
802 CONJUNTO 20	0,02
803 CONJUNTO 13	0,07
802 CONJUNTO 21	0,02
803 CONJUNTO 15	0,02
803 CONJUNTO 21	0,09
802 CONJUNTO 22	0,04
803 CONJUNTO 22	0,04
802 CONJUNTO 25	0,05
803 CONJUNTO 29	0,02

Anexo II.4.3 - 785

"Brasília – Patrimônio da Humanidade"

Secretaria de Estado de Transportes do Distrito Federal – ST/DF
Anexo do Palácio do Buriti, 15º Andar, Brasília (DF) – CEP: 70.075-900
Telefone: (061) 3441-3405





Governo do Distrito Federal
Secretaria de Estado de Transportes



NOME	EXTENSÃO (KM)
802 CONJUNTO 26	0,02
802 CONJUNTO 26	0,02
803 CONJUNTO 29	0,02
803 CONJUNTO 29	0,02
802 CONJUNTO 26	0,02
803 CONJUNTO 30	0,3
803 CONJUNTO 29	0,07
802 CONJUNTO 26	0,02
803 CONJUNTO 29	0,02
802 CONJUNTO 25	0,05
803 CONJUNTO 22	0,04
802 CONJUNTO 22	0,04
803 CONJUNTO 21	0,09
803 CONJUNTO 15	0,02
802 CONJUNTO 21	0,02
803 CONJUNTO 13	0,07
802 CONJUNTO 20	0,02
803 CONJUNTO 12	0,02
803 CONJUNTO 3	0,04
802 CONJUNTO 9	0,05
802 CONJUNTO 6	0,15
801 CONJUNTO 20	0,06
801 CONJUNTO 12	0,05
802 CONJUNTO 2	0,04
801 CONJUNTO 11	0,05
802 CONJUNTO 1	0,04
801 CONJUNTO 10	0,04
802 CONJUNTO 13A	0,06
801	0,12
EPCT	1,18
RETORNO	0,02
EPCT	0,24
SEM NOME	0,14
QS 1	0,08
ROTATÓRIA	0,08
CENTRAL	1,86

Anexo II.4.3 - 786

"Brasília – Patrimônio da Humanidade"

Secretaria de Estado de Transportes do Distrito Federal – ST/DF
Anexo do Palácio do Buriti, 15º Andar, Brasília (DF) – CEP: 70.075-900
Telefone: (061) 3441-3405





Governo do Distrito Federal
Secretaria de Estado de Transportes



NOME	EXTENSÃO (KM)
ROTATÓRIA	0,04
CENTRAL	0,36
ROTATÓRIA	0,01
DO CONTORNO	0,42
ROTATÓRIA	0,08
QN 8A	0,04
QN 8A CONJUNTO 4	0,07
QN 8A	0,04
QN 8A CONJUNTO 1	0,06
QN 8C CONJUNTO 3	0,17
QN 8C	0,04
QN 8C CONJUNTO 1	0,06
QN 8E CONJUNTO 5	0,1
QN 8E	0,06
QN 8E CONJUNTO 1	0,11
QN 10 CONJUNTO 4	0,07
ROTATÓRIA	0,04
QN 11	0,07
QN 15A CONJUNTO 1	0,16
QN 15C CONJUNTO 1	0,11
QN 15C	0,05
QN 15C CONJUNTO 7	0,16
QN 15E CONJUNTO 1	0,15
QN 15E CONJUNTO 3	0,05
ROTATÓRIA	0,07
SEM NOME	1,41
DF-075	3,14
P/ ROD DF-001	0,24
DF-001	5,01
P/ ROD DF-085	0,54
DF-085	11,32
EPIG	4,32
SIG QUADRA 3	0,15
SIG QUADRA 1	0,79
PMU	0,2
S UM OESTE	1,84

Anexo II.4.3 - 787

"Brasília – Patrimônio da Humanidade"

Secretaria de Estado de Transportes do Distrito Federal – ST/DF
Anexo do Palácio do Buriti, 15º Andar, Brasília (DF) – CEP: 70.075-900
Telefone: (061) 3441-3405





Governo do Distrito Federal
Secretaria de Estado de Transportes



NOME	EXTENSÃO (KM)
ACESSO	0,51
P/ VIA W TRÊS SUL	0,18
W TRÊS SUL	0,04
W TRÊS NORTE	6,43
SOMA	48,13

A tabela a seguir apresenta a descrição do itinerário da linha 874,1 (TL-03-006) no Sentido Volta.

Tabela 545 - Itinerário da linha 874,1 (TL-03-006) no Sentido Volta

NOME	EXTENSÃO (KM)
W TRÊS NORTE	6,08
P/ VIA N UM OESTE	0,18
N UM OESTE	2,52
EMO	0,2
S UM OESTE	0,29
PMU	0,17
SIG QUADRA 2	0,34
SIG QUADRA 6	0,45
SIG QUADRA 8	0,17
SIG	0,03
SIG QUADRA 8	0,22
EPIG	4,05
DF-085	3,49
P/ ROD DF-085	0,45
DF-085	7,78
ACESSO	0,05
P/ ROD DF-001	0,15
DF-001	5,21
P/ ROD DF-075	0,34
DF-075	3,13
DF-075 - PISTA LATERAL	0,49
BR-060 - PISTA LATERAL	0,09
P/ AV LESTE	0,24

Anexo II.4.3 - 788

"Brasília – Patrimônio da Humanidade"





Governo do Distrito Federal
Secretaria de Estado de Transportes



NOME	EXTENSÃO (KM)
LESTE	0,05
EPCT	0,12
P/ ROD BR-060	0,22
BR-060 - PISTA LATERAL	0,1
DF-075 - PISTA LATERAL	0,53
DF-075	0,21
SEM NOME	1,41
ROTATÓRIA	0,04
QN 14F CONJUNTO 7	0,04
QN 14F CONJUNTO 8	0,07
QN 14F CONJUNTO 4	0,02
CONJUNTO 2	0,05
QN 14D CONJUNTO 7	0,11
QN 14D	0,05
QN 14D CONJUNTO 4	0,18
QN 14B CONJUNTO 5	0,16
QN 11	0,07
ROTATÓRIA	0,05
QN 10 CONJUNTO 3	0,08
QN 7F CONJUNTO 7	0,22
QN 7D CONJUNTO 2	0,05
QN 7D	0,02
QN 7D CONJUNTO 4	0,12
QN 7D	0,03
QN 7D CONJUNTO 6	0,07
QN 7B CONJUNTO 1	0,06
QN 7B	0,04
QN 7B CONJUNTO 4	0,12
ROTATÓRIA	0,02
DO CONTORNO	0,42
ROTATÓRIA	0,07
CENTRAL	0,36
ROTATÓRIA	0,05
CENTRAL	0,9
ROTATÓRIA	0,04
CENTRAL	0,91

Anexo II.4.3 - 789

"Brasília – Patrimônio da Humanidade"

Secretaria de Estado de Transportes do Distrito Federal – ST/DF
Anexo do Palácio do Buriti, 15º Andar, Brasília (DF) – CEP: 70.075-900
Telefone: (061) 3441-3405





Governo do Distrito Federal
Secretaria de Estado de Transportes



NOME	EXTENSÃO (KM)
ROTATÓRIA	0,01
QC 5	0,08
SEM NOME	0,14
EPCT	1,24
RETORNO	0,04
EPCT	0,32
801	0,12
802 CONJUNTO 13A	0,06
801 CONJUNTO 10	0,04
802 CONJUNTO 1	0,04
801 CONJUNTO 11	0,05
802 CONJUNTO 2	0,04
801 CONJUNTO 12	0,05
801 CONJUNTO 20	0,06
802 CONJUNTO 6	0,15
802 CONJUNTO 9	0,05
803 CONJUNTO 3	0,04
803 CONJUNTO 12	0,02
802 CONJUNTO 20	0,02
803 CONJUNTO 13	0,07
802 CONJUNTO 21	0,02
803 CONJUNTO 15	0,02
803 CONJUNTO 21	0,09
802 CONJUNTO 22	0,04
803 CONJUNTO 22	0,04
802 CONJUNTO 25	0,05
803 CONJUNTO 29	0,02
802 CONJUNTO 26	0,02
802 CONJUNTO 26	0,02
803 CONJUNTO 29	0,02
803 CONJUNTO 29	0,02
802 CONJUNTO 26	0,02
803 CONJUNTO 30	0,3
803 CONJUNTO 29	0,07
802 CONJUNTO 26	0,02
803 CONJUNTO 29	0,02

Anexo II.4.3 - 790

"Brasília – Patrimônio da Humanidade"

Secretaria de Estado de Transportes do Distrito Federal – ST/DF
Anexo do Palácio do Buriti, 15º Andar, Brasília (DF) – CEP: 70.075-900
Telefone: (061) 3441-3405





Governo do Distrito Federal
Secretaria de Estado de Transportes



NOME	EXTENSÃO (KM)
802 CONJUNTO 25	0,05
803 CONJUNTO 22	0,04
802 CONJUNTO 22	0,04
803 CONJUNTO 21	0,09
803 CONJUNTO 15	0,02
802 CONJUNTO 21	0,02
803 CONJUNTO 13	0,07
802 CONJUNTO 20	0,02
803 CONJUNTO 12	0,02
803 CONJUNTO 3	0,04
802 CONJUNTO 9	0,05
802 CONJUNTO 6	0,05
803 CONJUNTO 1	0,21
803 CONJUNTO 2	0,02
SEM NOME	0,31
MONJOLO	0,07
603 CONJUNTO 13	0,05
804 CONJUNTO 9A	0,05
SEM NOME	0,02
603 CONJUNTO 14	0,12
804 CONJUNTO 1	0,02
604 CONJUNTO 23	0,02
604 CONJUNTO 24	0,12
804 CONJUNTO 2	0,02
604 CONJUNTO 25	0,09
604 CONJUNTO 26	0,11
605 CONJUNTO 8	0,06
604 CONJUNTO 17	0,05
605 CONJUNTO 7	0,05
605	0,03
604 CONJUNTO 13	0,04
605 CONJUNTO 4	0,05
604 CONJUNTO 11	0,02
605 CONJUNTO 3	0,02
604	0,05
604 CONJUNTO 4	0,04

Anexo II.4.3 - 791

"Brasília – Patrimônio da Humanidade"





Governo do Distrito Federal
Secretaria de Estado de Transportes



NOME	EXTENSÃO (KM)
604 CONJUNTO 3	0,04
604 CONJUNTO 2	0,05
604	0,06
ROTATÓRIA	0,08
405	0,07
405 CONJUNTO 2	0,05
405 CONJUNTO 17	0,03
405 CONJUNTO 3	0,02
405 CONJUNTO 4	0,05
403 CONJUNTO 18	0,05
405 CONJUNTO 11	0,06
405 CONJUNTO 15	0,05
405 CONJUNTO 17	0,04
403 CONJUNTO 19	0,02
405 CONJUNTO 18	0,03
403 CONJUNTO 20	0,06
405 CONJUNTO 19	0,03
405	0,04
ROTATÓRIA	0,03
204	0,59
SEM NOME	0,44
SOMA	50,65

A figura a seguir mostra o itinerário da linha 874,1 (TL-03-006).





Figura 92 - Mapa da linha 874,1 (TL-03-006)

1.92.2 Demanda horária da linha 874,1 (TL-03-006)

A tabela a seguir apresenta a demanda mensal e anual da linha 874,1 (TL-03-006).

Tabela 546 - Demanda da linha 874,1 (TL-03-006)

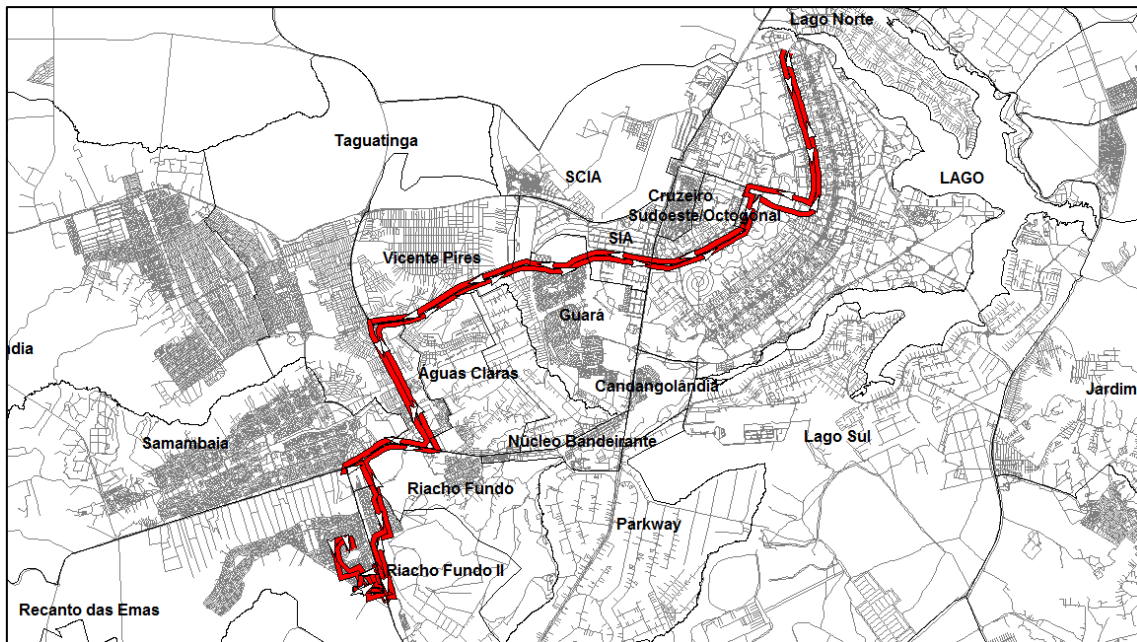
Linha	Total de passageiros transportados	
	Mês	Ano
TL-03-006	7.104	85.253

1.92.3 Tipo de veículo

A Linha 874,1 (TL-03-006) deverá ser operada conforme tipo de veículo especificado na Tabela 13 do Anexo II.2.





1.92.4 Frequência diária mínima da linha 874,1 (TL-03-006)

Deverá ser observada a frequência diária mínima por sentido apresentada na tabela a seguir.

Tabela 547 - Frequência diária mínima da linha 874,1 (TL-03-006)

Sentido	Frequência Mínima		
	Dia Útil	Sábado	Domingo
Ida	5	1	0
Volta	4	1	0

Para esta linha também deve ser observada, por dia útil, a frequência mínima por sentido por período típico conforme apresentado na tabela a seguir.





Governo do Distrito Federal
Secretaria de Estado de Transportes



Tabela 548 - Frequência mínima por período típico da linha 874,1 (TL-03-006)

Sentido: Ida			Sentido: Volta		
Faixa horária	Período típico	Frequência mínima no dia útil	Faixa horária	Período típico	Frequência mínima no dia útil
00:00	00:59	1	00:00	00:59	1
01:00	01:59		01:00	01:59	
02:00	02:59		02:00	02:59	
03:00	03:59		03:00	03:59	
04:00	04:59		04:00	04:59	
05:00	05:59	2	05:00	05:59	0
06:00	06:59		06:00	06:59	
07:00	07:59		07:00	07:59	
08:00	08:59	1	08:00	08:59	1
09:00	09:59		09:00	09:59	
10:00	10:59		10:00	10:59	
11:00	11:59		11:00	11:59	
12:00	12:59		12:00	12:59	
13:00	13:59		13:00	13:59	
14:00	14:59		14:00	14:59	
15:00	15:59		15:00	15:59	
16:00	16:59	0	16:00	16:59	1
17:00	17:59		17:00	17:59	
18:00	18:59		18:00	18:59	
19:00	19:59	1	19:00	19:59	1
20:00	20:59		20:00	20:59	
21:00	21:59	0	21:00	21:59	0
22:00	22:59		22:00	22:59	
23:00	23:59		23:00	23:59	
Total		5	Total		4

Períodos típicos:

- MAD: Madrugada
- PM: Pico Manhã
- EP: Entrepico
- PT: Pico Tarde

Anexo II.4.3 - 795

"Brasília – Patrimônio da Humanidade"

Secretaria de Estado de Transportes do Distrito Federal – ST/DF
Anexo do Palácio do Buriti, 15º Andar, Brasília (DF) – CEP: 70.075-900
Telefone: (061) 3441-3405





Governo do Distrito Federal Secretaria de Estado de Transportes



- PPT: Pós Pico Tarde
- PN: Pico Noite

1.92.5 Tempo de ciclo da linha 874,1 (TL-03-006)

O tempo médio de ciclo durante o período de pico manhã de um dia útil está apresentado na tabela a seguir.

Tabela 549 - Tempo de Ciclo da linha 874,1 (TL-03-006)

Tempo de Ciclo (minutos)	228
---------------------------------	------------





1.93 Linha 0,871 (TL-03-007)

1.93.1 Itinerário descritivo da linha 0,871 (TL-03-007)

A tabela a seguir apresenta a descrição do itinerário da linha 0,871 (TL-03-007) no Sentido Ida.

Tabela 550 - Itinerário da linha 0,871 (TL-03-007) no Sentido Ida

NOME	EXTENSÃO (KM)
SEM NOME	0,99
RECANTO DAS EMAS	0,03
RETORNO	0,04
RECANTO DAS EMAS	0,07
RETORNO	0,04
RECANTO DAS EMAS	0,02
SEM NOME	0,54
204	0,59
ROTATÓRIA	0,08
405	0,04
405 CONJUNTO 19	0,03
403 CONJUNTO 20	0,06
405 CONJUNTO 18	0,03
403 CONJUNTO 19	0,02
405 CONJUNTO 17	0,04
405 CONJUNTO 15	0,05
405 CONJUNTO 11	0,06
403 CONJUNTO 18	0,05
405 CONJUNTO 4	0,05
405 CONJUNTO 3	0,02
405 CONJUNTO 17	0,03
405 CONJUNTO 2	0,05
405	0,07
ROTATÓRIA	0,08

Anexo II.4.3 - 797

"Brasília – Patrimônio da Humanidade"





Governo do Distrito Federal
Secretaria de Estado de Transportes



NOME	EXTENSÃO (KM)
604	0,06
604 CONJUNTO 2	0,05
604 CONJUNTO 3	0,04
604 CONJUNTO 4	0,04
604	0,05
605 CONJUNTO 3	0,02
604 CONJUNTO 11	0,02
605 CONJUNTO 4	0,05
604 CONJUNTO 13	0,04
605	0,03
605 CONJUNTO 7	0,05
604 CONJUNTO 17	0,05
605 CONJUNTO 8	0,06
604 CONJUNTO 26	0,11
604 CONJUNTO 25	0,09
804 CONJUNTO 2	0,02
604 CONJUNTO 24	0,12
604 CONJUNTO 23	0,02
804 CONJUNTO 1	0,02
603 CONJUNTO 14	0,12
SEM NOME	0,02
804 CONJUNTO 9A	0,05
603 CONJUNTO 13	0,05
MONJOLO	0,05
SEM NOME	0,31
803 CONJUNTO 2	0,05
803 CONJUNTO 1	0,16
802 CONJUNTO 6	0,05
801 CONJUNTO 20	0,06
801 CONJUNTO 12	0,05
802 CONJUNTO 2	0,04
801 CONJUNTO 11	0,05
802 CONJUNTO 1	0,04
801 CONJUNTO 10	0,04
802 CONJUNTO 13A	0,06
801	0,12

Anexo II.4.3 - 798

"Brasília – Patrimônio da Humanidade"

Secretaria de Estado de Transportes do Distrito Federal – ST/DF
Anexo do Palácio do Buriti, 15º Andar, Brasília (DF) – CEP: 70.075-900
Telefone: (061) 3441-3405





Governo do Distrito Federal
Secretaria de Estado de Transportes



NOME	EXTENSÃO (KM)
EPCT	1,18
RETORNO	0,02
EPCT	0,24
SEM NOME	0,14
QS 1	0,08
ROTATÓRIA	0,08
CENTRAL	1,86
ROTATÓRIA	0,04
CENTRAL	0,36
ROTATÓRIA	0,01
DO CONTORNO	0,42
ROTATÓRIA	0,08
QN 8A	0,04
QN 8A CONJUNTO 4	0,07
QN 8A	0,04
QN 8A CONJUNTO 1	0,06
QN 8C CONJUNTO 3	0,17
QN 8C	0,04
QN 8C CONJUNTO 1	0,06
QN 8E CONJUNTO 5	0,1
QN 8E	0,06
QN 8E CONJUNTO 1	0,11
QN 10 CONJUNTO 4	0,07
ROTATÓRIA	0,04
QN 11	0,07
QN 15A CONJUNTO 1	0,16
QN 15C CONJUNTO 1	0,11
QN 15C	0,05
QN 15C CONJUNTO 7	0,16
QN 15E CONJUNTO 1	0,15
QN 15E CONJUNTO 3	0,05
ROTATÓRIA	0,07
ROTATÓRIA	0
SEM NOME	1,41
DF-075	3,24
RETORNO	0,07

Anexo II.4.3 - 799

"Brasília – Patrimônio da Humanidade"

Secretaria de Estado de Transportes do Distrito Federal – ST/DF
Anexo do Palácio do Buriti, 15º Andar, Brasília (DF) – CEP: 70.075-900
Telefone: (061) 3441-3405





Governo do Distrito Federal
Secretaria de Estado de Transportes



NOME	EXTENSÃO (KM)
DF-075	0,11
ACESSO	0,18
P/ ROD DF-001	0,14
DF-001	4,75
P/ ROD DF-085	0,47
DF-085	11,39
EPIG	0,69
P/ ESPM	0,58
ESPM	1,3
P/ VIA W CINCO SUL	0,05
W CINCO SUL	0,26
ROTATÓRIA	0,06
W CINCO SUL	0,45
SEPS 715/915	0,06
SHIGS 715	0,31
W TRÊS SUL	5,43
W TRÊS NORTE	6,43
SOMA	48,91

A tabela a seguir apresenta a descrição do itinerário da linha 0,871 (TL-03-007) no Sentido Volta.

Tabela 551 - Itinerário da linha 0,871 (TL-03-007) no Sentido Volta

NOME	EXTENSÃO (KM)
W TRÊS NORTE	6,5
W TRÊS SUL	6,14
ESPM	2,24
ACESSO	0,48
P/ EPIG	0,07
EPIG	0,7
DF-085	3,49
P/ ROD DF-085	0,45
DF-085	7,78
ACESSO	0,05

Anexo II.4.3 - 800

"Brasília – Patrimônio da Humanidade"

Secretaria de Estado de Transportes do Distrito Federal – ST/DF
Anexo do Palácio do Buriti, 15º Andar, Brasília (DF) – CEP: 70.075-900
Telefone: (061) 3441-3405





Governo do Distrito Federal
Secretaria de Estado de Transportes



NOME	EXTENSÃO (KM)
P/ ROD DF-001	0,15
DF-001	5,21
P/ ROD DF-075	0,34
DF-075	3,13
DF-075 - PISTA LATERAL	0,49
BR-060 - PISTA LATERAL	0,09
P/ AV LESTE	0,24
LESTE	0,05
EPCT	0,12
P/ ROD BR-060	0,22
BR-060 - PISTA LATERAL	0,1
DF-075 - PISTA LATERAL	0,53
DF-075	0,21
SEM NOME	1,41
ROTATÓRIA	0,04
QN 14F CONJUNTO 7	0,04
QN 14F CONJUNTO 8	0,07
QN 14F CONJUNTO 4	0,02
CONJUNTO 2	0,05
QN 14D CONJUNTO 7	0,11
QN 14D	0,05
QN 14D CONJUNTO 4	0,18
QN 14B CONJUNTO 5	0,16
QN 11	0,07
ROTATÓRIA	0,05
QN 10 CONJUNTO 3	0,08
QN 7F CONJUNTO 7	0,22
QN 7D CONJUNTO 2	0,05
QN 7D	0,02
QN 7D CONJUNTO 4	0,12
QN 7D	0,03
QN 7D CONJUNTO 6	0,07
QN 7B CONJUNTO 1	0,06
QN 7B	0,04
QN 7B CONJUNTO 4	0,12
ROTATÓRIA	0,02

Anexo II.4.3 - 801

"Brasília – Patrimônio da Humanidade"

Secretaria de Estado de Transportes do Distrito Federal – ST/DF
Anexo do Palácio do Buriti, 15º Andar, Brasília (DF) – CEP: 70.075-900
Telefone: (061) 3441-3405





Governo do Distrito Federal
Secretaria de Estado de Transportes



NOME	EXTENSÃO (KM)
DO CONTORNO	0,42
ROTATÓRIA	0,07
CENTRAL	0,36
ROTATÓRIA	0,05
CENTRAL	0,9
ROTATÓRIA	0,04
CENTRAL	0,91
ROTATÓRIA	0,01
QC 5	0,08
SEM NOME	0,14
EPCT	1,24
RETORNO	0,04
EPCT	0,32
801	0,12
802 CONJUNTO 13A	0,06
801 CONJUNTO 10	0,04
802 CONJUNTO 1	0,04
801 CONJUNTO 11	0,05
802 CONJUNTO 2	0,04
801 CONJUNTO 12	0,05
801 CONJUNTO 20	0,06
802 CONJUNTO 6	0,05
803 CONJUNTO 1	0,16
803 CONJUNTO 2	0,02
SEM NOME	0,31
MONJOLO	0,07
603 CONJUNTO 13	0,05
804 CONJUNTO 9A	0,05
SEM NOME	0,02
603 CONJUNTO 14	0,12
804 CONJUNTO 1	0,02
604 CONJUNTO 23	0,02
604 CONJUNTO 24	0,12
804 CONJUNTO 2	0,02
604 CONJUNTO 25	0,09
604 CONJUNTO 26	0,11

Anexo II.4.3 - 802

"Brasília – Patrimônio da Humanidade"





Governo do Distrito Federal
Secretaria de Estado de Transportes



NOME	EXTENSÃO (KM)
605 CONJUNTO 8	0,06
604 CONJUNTO 17	0,05
605 CONJUNTO 7	0,05
605	0,03
604 CONJUNTO 13	0,04
605 CONJUNTO 4	0,05
604 CONJUNTO 11	0,02
605 CONJUNTO 3	0,02
604	0,05
604 CONJUNTO 4	0,04
604 CONJUNTO 3	0,04
604 CONJUNTO 2	0,05
604	0,06
ROTATÓRIA	0,08
405	0,07
405 CONJUNTO 2	0,05
405 CONJUNTO 17	0,03
405 CONJUNTO 3	0,02
405 CONJUNTO 4	0,05
403 CONJUNTO 18	0,05
405 CONJUNTO 11	0,06
405 CONJUNTO 15	0,05
405 CONJUNTO 17	0,04
403 CONJUNTO 19	0,02
405 CONJUNTO 18	0,03
403 CONJUNTO 20	0,06
405 CONJUNTO 19	0,03
405	0,04
ROTATÓRIA	0,03
204	0,59
SEM NOME	0,44
SOMA	50,43

A figura a seguir mostra o itinerário da linha 0,871 (TL-03-007).

Anexo II.4.3 - 803

"Brasília – Patrimônio da Humanidade"

Secretaria de Estado de Transportes do Distrito Federal – ST/DF
Anexo do Palácio do Buriti, 15º Andar, Brasília (DF) – CEP: 70.075-900
Telefone: (061) 3441-3405





Figura 93 - Mapa da linha 0,871 (TL-03-007)

1.93.2 Demanda horária da linha 0,871 (TL-03-007)

A tabela a seguir apresenta a demanda mensal e anual da linha 0,871 (TL-03-007).

Tabela 552 - Demanda da linha 0,871 (TL-03-007)

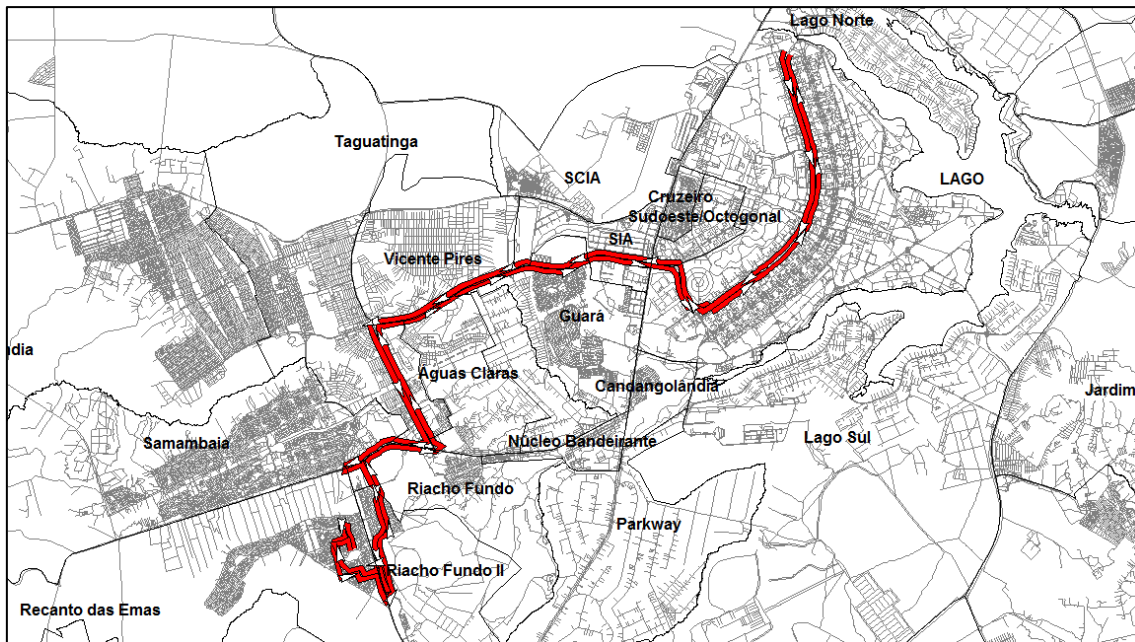
Linha	Total de passageiros transportados	
	Mês	Ano
TL-03-007	37.185	446.216

1.93.3 Tipo de veículo

A Linha 0,871 (TL-03-007) deverá ser operada conforme tipo de veículo especificado na Tabela 13 do Anexo II.2.





1.93.4 Frequência diária mínima da linha 0,871 (TL-03-007)

Deverá ser observada a frequência diária mínima por sentido apresentada na tabela a seguir.

Tabela 553 - Frequência diária mínima da linha 0,871 (TL-03-007)

Sentido	Frequência Mínima		
	Dia Útil	Sábado	Domingo
Ida	12	11	7
Volta	13	11	7

Para esta linha também deve ser observada, por dia útil, a frequência mínima por sentido por período típico conforme apresentado na tabela a seguir.





Governo do Distrito Federal
Secretaria de Estado de Transportes



Tabela 554 - Frequência mínima por período típico da linha 0,871 (TL-03-007)

Sentido: Ida			Sentido: Volta				
Faixa horária	Período típico	Frequência mínima no dia útil	Faixa horária	Período típico	Frequência mínima no dia útil		
00:00	00:59	MAD	3	00:00	00:59	MAD	3
01:00	01:59			01:00	01:59		
02:00	02:59			02:00	02:59		
03:00	03:59			03:00	03:59		
04:00	04:59			04:00	04:59		
05:00	05:59	PM	2	05:00	05:59	PM	1
06:00	06:59			06:00	06:59		
07:00	07:59			07:00	07:59		
08:00	08:59	EP	4	08:00	08:59	EP	4
09:00	09:59			09:00	09:59		
10:00	10:59			10:00	10:59		
11:00	11:59			11:00	11:59		
12:00	12:59			12:00	12:59		
13:00	13:59			13:00	13:59		
14:00	14:59			14:00	14:59		
15:00	15:59			15:00	15:59		
16:00	16:59	PT	1	16:00	16:59	PT	3
17:00	17:59			17:00	17:59		
18:00	18:59			18:00	18:59		
19:00	19:59	PPT	1	19:00	19:59	PPT	1
20:00	20:59			20:00	20:59		
21:00	21:59	PN	1	21:00	21:59	PN	1
22:00	22:59			22:00	22:59		
23:00	23:59			23:00	23:59		
Total		12	Total		13		

Períodos típicos:

- MAD: Madrugada
- PM: Pico Manhã
- EP: Entrepico
- PT: Pico Tarde

Anexo II.4.3 - 806

"Brasília – Patrimônio da Humanidade"

Secretaria de Estado de Transportes do Distrito Federal – ST/DF
Anexo do Palácio do Buriti, 15º Andar, Brasília (DF) – CEP: 70.075-900
Telefone: (061) 3441-3405





Governo do Distrito Federal Secretaria de Estado de Transportes



- PPT: Pós Pico Tarde
- PN: Pico Noite

1.93.5 Tempo de ciclo da linha 0,871 (TL-03-007)

O tempo médio de ciclo durante o período de pico manhã de um dia útil está apresentado na tabela a seguir.

Tabela 555 - Tempo de Ciclo da linha 0,871 (TL-03-007)

Tempo de Ciclo (minutos)	229
---------------------------------	------------





1.94 Linha 0,875 (TL-03-008)

1.94.1 Itinerário descritivo da linha 0,875 (TL-03-008)

A tabela a seguir apresenta a descrição do itinerário da linha 0,875 (TL-03-008) no Sentido Ida.

Tabela 556 - Itinerário da linha 0,875 (TL-03-008) no Sentido Ida

NOME	EXTENSÃO (KM)
SEM NOME	0,99
RECANTO DAS EMAS	0,03
RETORNO	0,04
RECANTO DAS EMAS	0,07
RETORNO	0,04
RECANTO DAS EMAS	0,02
SEM NOME	0,54
204	0,59
ROTATÓRIA	0,08
405	0,04
405 CONJUNTO 19	0,03
403 CONJUNTO 20	0,06
405 CONJUNTO 18	0,03
403 CONJUNTO 19	0,02
405 CONJUNTO 17	0,04
405 CONJUNTO 15	0,05
405 CONJUNTO 11	0,06
403 CONJUNTO 18	0,05
405 CONJUNTO 4	0,05
405 CONJUNTO 3	0,02
405 CONJUNTO 17	0,03
405 CONJUNTO 2	0,05
405	0,07
ROTATÓRIA	0,08

Anexo II.4.3 - 808

"Brasília – Patrimônio da Humanidade"





Governo do Distrito Federal
Secretaria de Estado de Transportes



NOME	EXTENSÃO (KM)
604	0,06
604 CONJUNTO 2	0,05
604 CONJUNTO 3	0,04
604 CONJUNTO 4	0,04
604	0,05
605 CONJUNTO 3	0,02
604 CONJUNTO 11	0,02
605 CONJUNTO 4	0,05
604 CONJUNTO 13	0,04
605	0,03
605 CONJUNTO 7	0,05
604 CONJUNTO 17	0,05
605 CONJUNTO 8	0,06
604 CONJUNTO 26	0,11
604 CONJUNTO 25	0,09
804 CONJUNTO 2	0,02
604 CONJUNTO 24	0,12
604 CONJUNTO 23	0,02
804 CONJUNTO 1	0,02
603 CONJUNTO 14	0,12
SEM NOME	0,02
804 CONJUNTO 9A	0,05
603 CONJUNTO 13	0,05
MONJOLO	0,05
SEM NOME	0,31
803 CONJUNTO 2	0,05
803 CONJUNTO 1	0,16
802 CONJUNTO 6	0,05
801 CONJUNTO 20	0,06
801 CONJUNTO 12	0,05
802 CONJUNTO 2	0,04
801 CONJUNTO 11	0,05
802 CONJUNTO 1	0,04
801 CONJUNTO 10	0,04
802 CONJUNTO 13A	0,06
801	0,12

Anexo II.4.3 - 809

"Brasília – Patrimônio da Humanidade"

Secretaria de Estado de Transportes do Distrito Federal – ST/DF
Anexo do Palácio do Buriti, 15º Andar, Brasília (DF) – CEP: 70.075-900
Telefone: (061) 3441-3405





Governo do Distrito Federal
Secretaria de Estado de Transportes



NOME	EXTENSÃO (KM)
EPCT	1,18
RETORNO	0,02
EPCT	0,24
SEM NOME	0,14
QS 1	0,08
ROTATÓRIA	0,08
CENTRAL	1,86
ROTATÓRIA	0,04
CENTRAL	0,36
ROTATÓRIA	0,01
DO CONTORNO	0,42
ROTATÓRIA	0,08
QN 8A	0,04
QN 8A CONJUNTO 4	0,07
QN 8A	0,04
QN 8A CONJUNTO 1	0,06
QN 8C CONJUNTO 3	0,17
QN 8C	0,04
QN 8C CONJUNTO 1	0,06
QN 8E CONJUNTO 5	0,1
QN 8E	0,06
QN 8E CONJUNTO 1	0,11
QN 10 CONJUNTO 4	0,07
ROTATÓRIA	0,04
QN 11	0,07
QN 15A CONJUNTO 1	0,16
QN 15C CONJUNTO 1	0,11
QN 15C	0,05
QN 15C CONJUNTO 7	0,16
QN 15E CONJUNTO 1	0,15
QN 15E CONJUNTO 3	0,05
ROTATÓRIA	0,07
SEM NOME	1,41
DF-075	3,24
RETORNO	0,07
DF-075	0,11

Anexo II.4.3 - 810

"Brasília – Patrimônio da Humanidade"

Secretaria de Estado de Transportes do Distrito Federal – ST/DF
Anexo do Palácio do Buriti, 15º Andar, Brasília (DF) – CEP: 70.075-900
Telefone: (061) 3441-3405





Governo do Distrito Federal
Secretaria de Estado de Transportes



NOME	EXTENSÃO (KM)
ACESSO	0,18
P/ ROD DF-001	0,14
DF-001	4,75
P/ ROD DF-085	0,47
DF-085	11,39
EPIG	4,32
SIG QUADRA 3	0,15
SIG QUADRA 1	0,38
SOMA	38,14

A tabela a seguir apresenta a descrição do itinerário da linha 0,875 (TL-03-008) no Sentido Volta.

Tabela 557 - Itinerário da linha 0,875 (TL-03-008) no Sentido Volta

NOME	EXTENSÃO (KM)
SIG QUADRA 1	0,38
PMU	0,2
S UM OESTE	2,19
P/ VIA W TRÊS SUL	0,2
W TRÊS SUL	5,83
ESPM	2,24
ACESSO	0,48
P/ EPIG	0,07
EPIG	0,7
DF-085	3,49
P/ ROD DF-085	0,45
DF-085	7,78
ACESSO	0,05
P/ ROD DF-001	0,15
DF-001	5,21
P/ ROD DF-075	0,34
DF-075	3,13
DF-075 - PISTA LATERAL	0,49
BR-060 - PISTA LATERAL	0,09

Anexo II.4.3 - 811

"Brasília – Patrimônio da Humanidade"





Governo do Distrito Federal
Secretaria de Estado de Transportes



NOME	EXTENSÃO (KM)
P/ AV LESTE	0,24
LESTE	0,05
EPCT	0,12
P/ ROD BR-060	0,22
BR-060 - PISTA LATERAL	0,1
DF-075 - PISTA LATERAL	0,53
DF-075	0,21
SEM NOME	1,41
ROTATÓRIA	0,04
QN 14F CONJUNTO 7	0,04
QN 14F CONJUNTO 8	0,07
QN 14F CONJUNTO 4	0,02
CONJUNTO 2	0,05
QN 14D CONJUNTO 7	0,11
QN 14D	0,05
QN 14D CONJUNTO 4	0,18
QN 14B CONJUNTO 5	0,16
QN 11	0,07
ROTATÓRIA	0,05
QN 10 CONJUNTO 3	0,08
QN 7F CONJUNTO 7	0,22
QN 7D CONJUNTO 2	0,05
QN 7D	0,02
QN 7D CONJUNTO 4	0,12
QN 7D	0,03
QN 7D CONJUNTO 6	0,07
QN 7B CONJUNTO 1	0,06
QN 7B	0,04
QN 7B CONJUNTO 4	0,12
ROTATÓRIA	0,02
DO CONTORNO	0,42
ROTATÓRIA	0,07
CENTRAL	0,36
ROTATÓRIA	0,05
CENTRAL	0,9
ROTATÓRIA	0,04

Anexo II.4.3 - 812

"Brasília – Patrimônio da Humanidade"

Secretaria de Estado de Transportes do Distrito Federal – ST/DF
Anexo do Palácio do Buriti, 15º Andar, Brasília (DF) – CEP: 70.075-900
Telefone: (061) 3441-3405





Governo do Distrito Federal
Secretaria de Estado de Transportes



NOME	EXTENSÃO (KM)
CENTRAL	0,91
ROTATÓRIA	0,01
QC 5	0,08
SEM NOME	0,14
EPCT	1,24
RETORNO	0,04
EPCT	0,32
801	0,12
802 CONJUNTO 13A	0,06
801 CONJUNTO 10	0,04
802 CONJUNTO 1	0,04
801 CONJUNTO 11	0,05
802 CONJUNTO 2	0,04
801 CONJUNTO 12	0,05
801 CONJUNTO 20	0,06
802 CONJUNTO 6	0,05
803 CONJUNTO 1	0,16
803 CONJUNTO 2	0,02
SEM NOME	0,31
MONJOLO	0,07
603 CONJUNTO 13	0,05
804 CONJUNTO 9A	0,05
SEM NOME	0,02
603 CONJUNTO 14	0,12
804 CONJUNTO 1	0,02
604 CONJUNTO 23	0,02
604 CONJUNTO 24	0,12
804 CONJUNTO 2	0,02
604 CONJUNTO 25	0,09
604 CONJUNTO 26	0,11
605 CONJUNTO 8	0,06
604 CONJUNTO 17	0,05
605 CONJUNTO 7	0,05
605	0,03
604 CONJUNTO 13	0,04
605 CONJUNTO 4	0,05

Anexo II.4.3 - 813

"Brasília – Patrimônio da Humanidade"

Secretaria de Estado de Transportes do Distrito Federal – ST/DF
Anexo do Palácio do Buriti, 15º Andar, Brasília (DF) – CEP: 70.075-900
Telefone: (061) 3441-3405





Governo do Distrito Federal
Secretaria de Estado de Transportes



NOME	EXTENSÃO (KM)
604 CONJUNTO 11	0,02
605 CONJUNTO 3	0,02
604	0,05
604 CONJUNTO 4	0,04
604 CONJUNTO 3	0,04
604 CONJUNTO 2	0,05
604	0,06
ROTATÓRIA	0,08
405	0,07
405 CONJUNTO 2	0,05
405 CONJUNTO 17	0,03
405 CONJUNTO 3	0,02
405 CONJUNTO 4	0,05
403 CONJUNTO 18	0,05
405 CONJUNTO 11	0,06
405 CONJUNTO 15	0,05
405 CONJUNTO 17	0,04
403 CONJUNTO 19	0,02
405 CONJUNTO 18	0,03
403 CONJUNTO 20	0,06
405 CONJUNTO 19	0,03
405	0,04
ROTATÓRIA	0,03
204	0,59
SEM NOME	0,44
SOMA	46,59

A figura a seguir mostra o itinerário da linha 0,875 (TL-03-008).





Figura 94 - Mapa da linha 0,875 (TL-03-008)

1.94.2 Demanda horária da linha 0,875 (TL-03-008)

A tabela a seguir apresenta a demanda mensal e anual da linha 0,875 (TL-03-008).

Tabela 558 - Demanda da linha 0,875 (TL-03-008)

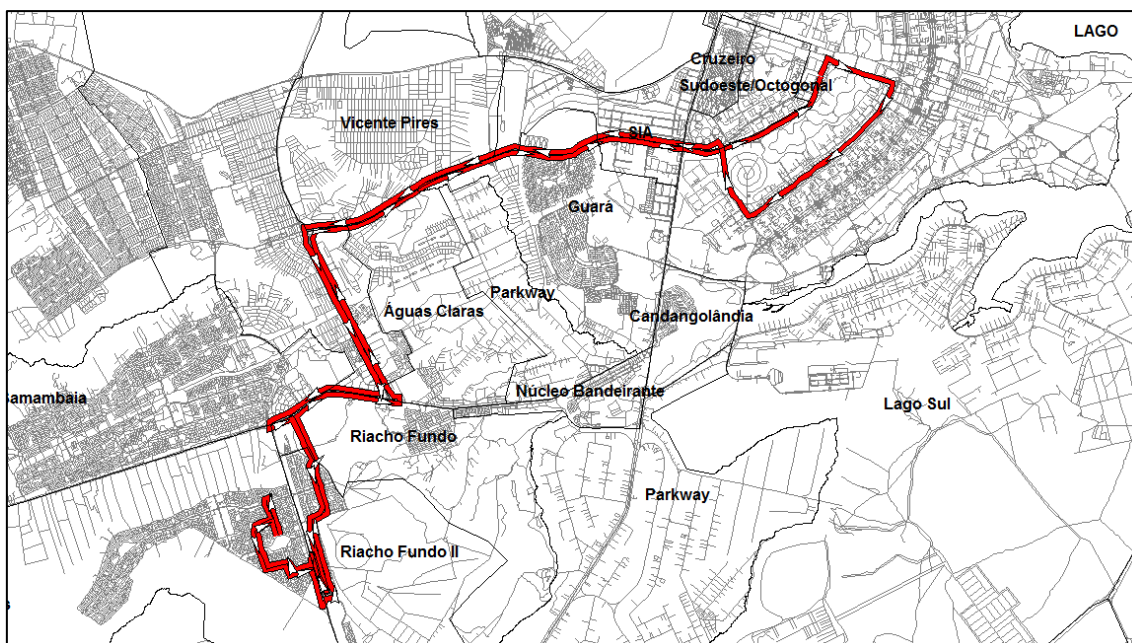
Linha	Total de passageiros transportados	
	Mês	Ano
TL-03-008	4.027	48.328

1.94.3 Tipo de veículo

A Linha 0,875 (TL-03-008) deverá ser operada conforme tipo de veículo especificado na Tabela 13 do Anexo II.2.





1.94.4 Frequência diária mínima da linha 0,875 (TL-03-008)

Deverá ser observada a frequência diária mínima por sentido apresentada na tabela a seguir.

Tabela 559 - Frequência diária mínima da linha 0,875 (TL-03-008)

Sentido	Frequência Mínima		
	Dia Útil	Sábado	Domingo
Ida	5	0	10
Volta	3	0	10

Para esta linha também deve ser observada, por dia útil, a frequência mínima por sentido por período típico conforme apresentado na tabela a seguir.





Governo do Distrito Federal
Secretaria de Estado de Transportes



Tabela 560 - Frequência mínima por período típico da linha 0,875 (TL-03-008)

Sentido: Ida			Sentido: Volta		
Faixa horária	Período típico	Frequência mínima no dia útil	Faixa horária	Período típico	Frequência mínima no dia útil
00:00	00:59	0	00:00	00:59	0
01:00	01:59		01:00	01:59	
02:00	02:59		02:00	02:59	
03:00	03:59		03:00	03:59	
04:00	04:59		04:00	04:59	
05:00	05:59	2	05:00	05:59	0
06:00	06:59		06:00	06:59	
07:00	07:59		07:00	07:59	
08:00	08:59	1	08:00	08:59	1
09:00	09:59		09:00	09:59	
10:00	10:59		10:00	10:59	
11:00	11:59		11:00	11:59	
12:00	12:59		12:00	12:59	
13:00	13:59		13:00	13:59	
14:00	14:59		14:00	14:59	
15:00	15:59		15:00	15:59	
16:00	16:59	0	16:00	16:59	0
17:00	17:59		17:00	17:59	
18:00	18:59		18:00	18:59	
19:00	19:59	1	19:00	19:59	1
20:00	20:59		20:00	20:59	
21:00	21:59	1	21:00	21:59	1
22:00	22:59		22:00	22:59	
23:00	23:59		23:00	23:59	
Total		5	Total		3

Períodos típicos:

- MAD: Madrugada
- PM: Pico Manhã
- EP: Entrepico
- PT: Pico Tarde

Anexo II.4.3 - 817

"Brasília – Patrimônio da Humanidade"

Secretaria de Estado de Transportes do Distrito Federal – ST/DF
Anexo do Palácio do Buriti, 15º Andar, Brasília (DF) – CEP: 70.075-900
Telefone: (061) 3441-3405





Governo do Distrito Federal Secretaria de Estado de Transportes



- PPT: Pós Pico Tarde
- PN: Pico Noite

1.94.5 Tempo de ciclo da linha 0,875 (TL-03-008)

O tempo médio de ciclo durante o período de pico manhã de um dia útil está apresentado na tabela a seguir.

Tabela 561 - Tempo de Ciclo da linha 0,875 (TL-03-008)

Tempo de Ciclo (minutos)	196
---------------------------------	------------





1.95 Linha 0,874 (TL-03-009)

1.95.1 Itinerário descritivo da linha 0,874 (TL-03-009)

A tabela a seguir apresenta a descrição do itinerário da linha 0,874 (TL-03-009) no Sentido Ida.

Tabela 562 - Itinerário da linha 0,874 (TL-03-009) no Sentido Ida

NOME	EXTENSÃO (KM)
SEM NOME	0,99
RECANTO DAS EMAS	0,03
RETORNO	0,04
RECANTO DAS EMAS	0,07
RETORNO	0,04
RECANTO DAS EMAS	0,02
SEM NOME	0,54
204	0,59
ROTATÓRIA	0,08
405	0,04
405 CONJUNTO 19	0,03
403 CONJUNTO 20	0,06
405 CONJUNTO 18	0,03
403 CONJUNTO 19	0,02
405 CONJUNTO 17	0,04
405 CONJUNTO 15	0,05
405 CONJUNTO 11	0,06
403 CONJUNTO 18	0,05
405 CONJUNTO 4	0,05
405 CONJUNTO 3	0,02
405 CONJUNTO 17	0,03
405 CONJUNTO 2	0,05
405	0,07
ROTATÓRIA	0,08





Governo do Distrito Federal
Secretaria de Estado de Transportes



NOME	EXTENSÃO (KM)
604	0,06
604 CONJUNTO 2	0,05
604 CONJUNTO 3	0,04
604 CONJUNTO 4	0,04
604	0,05
605 CONJUNTO 3	0,02
604 CONJUNTO 11	0,02
605 CONJUNTO 4	0,05
604 CONJUNTO 13	0,04
605	0,03
605 CONJUNTO 7	0,05
604 CONJUNTO 17	0,05
605 CONJUNTO 8	0,06
604 CONJUNTO 26	0,11
604 CONJUNTO 25	0,09
804 CONJUNTO 2	0,02
604 CONJUNTO 24	0,12
604 CONJUNTO 23	0,02
804 CONJUNTO 1	0,02
603 CONJUNTO 14	0,12
SEM NOME	0,02
804 CONJUNTO 9A	0,05
603 CONJUNTO 13	0,05
MONJOLO	0,05
SEM NOME	0,31
803 CONJUNTO 2	0,05
803 CONJUNTO 1	0,16
802 CONJUNTO 6	0,05
801 CONJUNTO 20	0,06
801 CONJUNTO 12	0,05
802 CONJUNTO 2	0,04
801 CONJUNTO 11	0,05
802 CONJUNTO 1	0,04
801 CONJUNTO 10	0,04
802 CONJUNTO 13A	0,06
801	0,12

Anexo II.4.3 - 820

"Brasília – Patrimônio da Humanidade"

Secretaria de Estado de Transportes do Distrito Federal – ST/DF
Anexo do Palácio do Buriti, 15º Andar, Brasília (DF) – CEP: 70.075-900
Telefone: (061) 3441-3405





Governo do Distrito Federal
Secretaria de Estado de Transportes



NOME	EXTENSÃO (KM)
EPCT	1,18
RETORNO	0,02
EPCT	0,24
SEM NOME	0,14
QS 1	0,08
ROTATÓRIA	0,08
CENTRAL	1,86
ROTATÓRIA	0,04
CENTRAL	0,36
ROTATÓRIA	0,01
DO CONTORNO	0,42
ROTATÓRIA	0,08
QN 8A	0,04
QN 8A CONJUNTO 4	0,07
QN 8A	0,04
QN 8A CONJUNTO 1	0,06
QN 8C CONJUNTO 3	0,17
QN 8C	0,04
QN 8C CONJUNTO 1	0,06
QN 8E CONJUNTO 5	0,1
QN 8E	0,06
QN 8E CONJUNTO 1	0,11
QN 10 CONJUNTO 4	0,07
ROTATÓRIA	0,04
QN 11	0,07
QN 15A CONJUNTO 1	0,16
QN 15C CONJUNTO 1	0,11
QN 15C	0,05
QN 15C CONJUNTO 7	0,16
QN 15E CONJUNTO 1	0,15
QN 15E CONJUNTO 3	0,05
ROTATÓRIA	0,07
SEM NOME	1,41
DF-075	10,94
P/ ROD DF-003 - PISTA LATERAL	0,56
DF-003 - PISTA LATERAL	0,27

Anexo II.4.3 - 821

"Brasília – Patrimônio da Humanidade"

Secretaria de Estado de Transportes do Distrito Federal – ST/DF
Anexo do Palácio do Buriti, 15º Andar, Brasília (DF) – CEP: 70.075-900
Telefone: (061) 3441-3405





Governo do Distrito Federal
Secretaria de Estado de Transportes



NOME	EXTENSÃO (KM)
P/ ROD DF-003	0,08
DF-003	4,87
P/ EPIG	0,31
EPIG	4,12
SIG QUADRA 3	0,15
SIG QUADRA 1	0,79
PMU	0,2
S UM OESTE	1,84
ACESSO	0,51
P/ VIA W TRÊS SUL	0,18
W TRÊS SUL	0,04
W TRÊS NORTE	6,45
SOMA	44,25

A tabela a seguir apresenta a descrição do itinerário da linha 0,874 (TL-03-009) no Sentido Volta.

Tabela 563 - Itinerário da linha 0,874 (TL-03-009) no Sentido Volta

NOME	EXTENSÃO (KM)
W TRÊS NORTE	6,09
P/ VIA N UM OESTE	0,18
N UM OESTE	2,54
EMO	0,2
S UM OESTE	0,3
PMU	0,17
SIG QUADRA 2	0,34
SIG QUADRA 6	0,45
SIG QUADRA 8	0,17
SIG	0,03
SIG QUADRA 8	0,22
EPIG	4,05
DF-085	0,12
P/ ROD DF-003	0,19
DF-003	5,23

Anexo II.4.3 - 822

"Brasília – Patrimônio da Humanidade"

Secretaria de Estado de Transportes do Distrito Federal – ST/DF
Anexo do Palácio do Buriti, 15º Andar, Brasília (DF) – CEP: 70.075-900
Telefone: (061) 3441-3405





Governo do Distrito Federal
Secretaria de Estado de Transportes



NOME	EXTENSÃO (KM)
P/ ROD DF-003 - PISTA LATERAL	0,07
DF-003 - PISTA LATERAL	0,31
P/ ROD DF-075	0,42
DF-075	11,15
DF-075 - PISTA LATERAL	0,49
BR-060 - PISTA LATERAL	0,09
P/ AV LESTE	0,24
LESTE	0,05
EPCT	0,12
P/ ROD BR-060	0,22
BR-060 - PISTA LATERAL	0,1
DF-075 - PISTA LATERAL	0,53
DF-075	0,21
SEM NOME	1,41
ROTATÓRIA	0,04
QN 14F CONJUNTO 7	0,04
QN 14F CONJUNTO 8	0,07
QN 14F CONJUNTO 4	0,02
CONJUNTO 2	0,05
QN 14D CONJUNTO 7	0,11
QN 14D	0,05
QN 14D CONJUNTO 4	0,18
QN 14B CONJUNTO 5	0,16
QN 11	0,07
ROTATÓRIA	0,05
QN 10 CONJUNTO 3	0,08
QN 7F CONJUNTO 7	0,22
QN 7D CONJUNTO 2	0,05
QN 7D	0,02
QN 7D CONJUNTO 4	0,12
QN 7D	0,03
QN 7D CONJUNTO 6	0,07
QN 7B CONJUNTO 1	0,06
QN 7B	0,04
QN 7B CONJUNTO 4	0,12
ROTATÓRIA	0,02

Anexo II.4.3 - 823

"Brasília – Patrimônio da Humanidade"

Secretaria de Estado de Transportes do Distrito Federal – ST/DF
Anexo do Palácio do Buriti, 15º Andar, Brasília (DF) – CEP: 70.075-900
Telefone: (061) 3441-3405





Governo do Distrito Federal
Secretaria de Estado de Transportes



NOME	EXTENSÃO (KM)
DO CONTORNO	0,42
ROTATÓRIA	0,07
CENTRAL	0,36
ROTATÓRIA	0,05
CENTRAL	0,9
ROTATÓRIA	0,04
CENTRAL	0,91
ROTATÓRIA	0,01
QC 5	0,08
SEM NOME	0,14
EPCT	1,24
RETORNO	0,04
EPCT	0,32
801	0,12
802 CONJUNTO 13A	0,06
801 CONJUNTO 10	0,04
802 CONJUNTO 1	0,04
801 CONJUNTO 11	0,05
802 CONJUNTO 2	0,04
801 CONJUNTO 12	0,05
801 CONJUNTO 20	0,06
802 CONJUNTO 6	0,05
803 CONJUNTO 1	0,16
803 CONJUNTO 2	0,02
SEM NOME	0,31
MONJOLO	0,07
603 CONJUNTO 13	0,05
804 CONJUNTO 9A	0,05
SEM NOME	0,02
603 CONJUNTO 14	0,12
804 CONJUNTO 1	0,02
604 CONJUNTO 23	0,02
604 CONJUNTO 24	0,12
804 CONJUNTO 2	0,02
604 CONJUNTO 25	0,09
604 CONJUNTO 26	0,11

Anexo II.4.3 - 824

"Brasília – Patrimônio da Humanidade"

Secretaria de Estado de Transportes do Distrito Federal – ST/DF
Anexo do Palácio do Buriti, 15º Andar, Brasília (DF) – CEP: 70.075-900
Telefone: (061) 3441-3405





Governo do Distrito Federal
Secretaria de Estado de Transportes



NOME	EXTENSÃO (KM)
605 CONJUNTO 8	0,06
604 CONJUNTO 17	0,05
605 CONJUNTO 7	0,05
605	0,03
604 CONJUNTO 13	0,04
605 CONJUNTO 4	0,05
604 CONJUNTO 11	0,02
605 CONJUNTO 3	0,02
604	0,05
604 CONJUNTO 4	0,04
604 CONJUNTO 3	0,04
604 CONJUNTO 2	0,05
604	0,06
ROTATÓRIA	0,08
405	0,07
405 CONJUNTO 2	0,05
405 CONJUNTO 17	0,03
405 CONJUNTO 3	0,02
405 CONJUNTO 4	0,05
403 CONJUNTO 18	0,05
405 CONJUNTO 11	0,06
405 CONJUNTO 15	0,05
405 CONJUNTO 17	0,04
403 CONJUNTO 19	0,02
405 CONJUNTO 18	0,03
403 CONJUNTO 20	0,06
405 CONJUNTO 19	0,03
405	0,04
ROTATÓRIA	0,03
204	0,59
SEM NOME	0,44
SOMA	45,93

A figura a seguir mostra o itinerário da linha 0,874 (TL-03-009).

Anexo II.4.3 - 825

"Brasília – Patrimônio da Humanidade"

Secretaria de Estado de Transportes do Distrito Federal – ST/DF
Anexo do Palácio do Buriti, 15º Andar, Brasília (DF) – CEP: 70.075-900
Telefone: (061) 3441-3405





Figura 95 - Mapa da linha 0,874 (TL-03-009)

1.95.2 Demanda horária da linha 0,874 (TL-03-009)

A tabela a seguir apresenta a demanda mensal e anual da linha 0,874 (TL-03-009).

Tabela 564 - Demanda da linha 0,874 (TL-03-009)

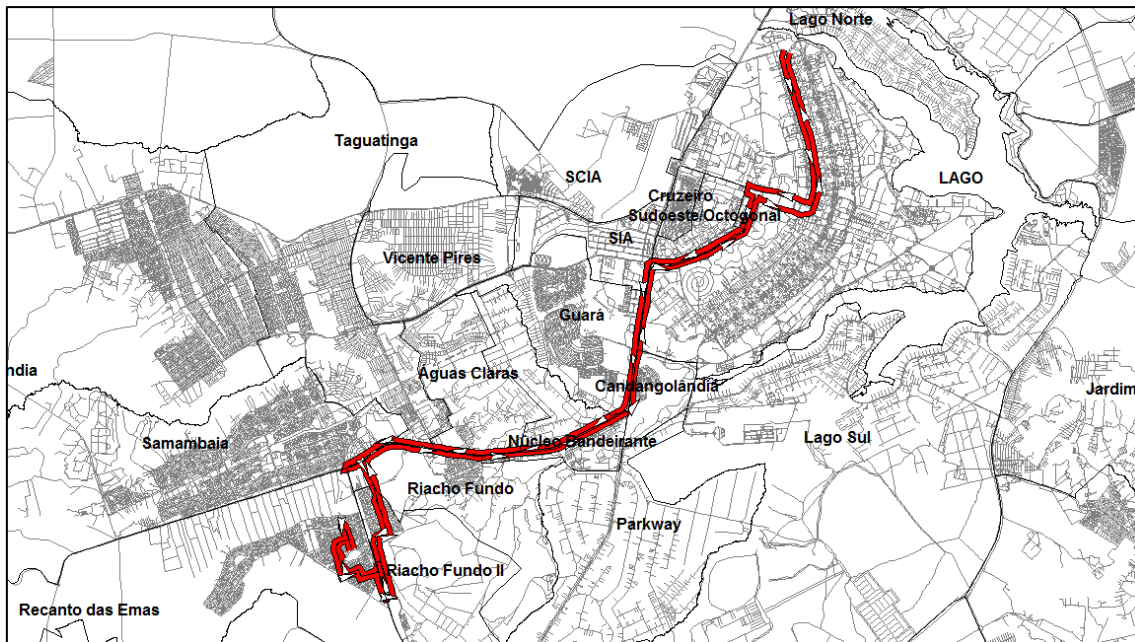
Linha	Total de passageiros transportados	
	Mês	Ano
TL-03-009	70.625	847.502

1.95.3 Tipo de veículo

A Linha 0,874 (TL-03-009) deverá ser operada conforme tipo de veículo especificado na Tabela 13 do Anexo II.2.





1.95.4 Frequência diária mínima da linha 0,874 (TL-03-009)

Deverá ser observada a frequência diária mínima por sentido apresentada na tabela a seguir.

Tabela 565 - Frequência diária mínima da linha 0,874 (TL-03-009)

Sentido	Frequência Mínima		
	Dia Útil	Sábado	Domingo
Ida	15	9	7
Volta	14	9	7

Para esta linha também deve ser observada, por dia útil, a frequência mínima por sentido por período típico conforme apresentado na tabela a seguir.





Governo do Distrito Federal
Secretaria de Estado de Transportes



Tabela 566 - Frequência mínima por período típico da linha 0,874 (TL-03-009)

Sentido: Ida			Sentido: Volta				
Faixa horária		Período típico	Frequência mínima no dia útil	Faixa horária		Período típico	Frequência mínima no dia útil
00:00	00:59	MAD	3	00:00	00:59	MAD	3
01:00	01:59			01:00	01:59		
02:00	02:59			02:00	02:59		
03:00	03:59			03:00	03:59		
04:00	04:59			04:00	04:59		
05:00	05:59	PM	5	05:00	05:59	PM	2
06:00	06:59			06:00	06:59		
07:00	07:59			07:00	07:59		
08:00	08:59	EP	4	08:00	08:59	EP	4
09:00	09:59			09:00	09:59		
10:00	10:59			10:00	10:59		
11:00	11:59			11:00	11:59		
12:00	12:59			12:00	12:59		
13:00	13:59			13:00	13:59		
14:00	14:59			14:00	14:59		
15:00	15:59			15:00	15:59		
16:00	16:59	PT	1	16:00	16:59	PT	3
17:00	17:59			17:00	17:59		
18:00	18:59			18:00	18:59		
19:00	19:59	PPT	1	19:00	19:59	PPT	1
20:00	20:59			20:00	20:59		
21:00	21:59	PN	1	21:00	21:59	PN	1
22:00	22:59			22:00	22:59		
23:00	23:59			23:00	23:59		
Total			15	Total			14

Períodos típicos:

- MAD: Madrugada
- PM: Pico Manhã
- EP: Entrepico
- PT: Pico Tarde

Anexo II.4.3 - 828

"Brasília – Patrimônio da Humanidade"

Secretaria de Estado de Transportes do Distrito Federal – ST/DF
Anexo do Palácio do Buriti, 15º Andar, Brasília (DF) – CEP: 70.075-900
Telefone: (061) 3441-3405





Governo do Distrito Federal Secretaria de Estado de Transportes



- PPT: Pós Pico Tarde
- PN: Pico Noite

1.95.5 Tempo de ciclo da linha 0,874 (TL-03-009)

O tempo médio de ciclo durante o período de pico manhã de um dia útil está apresentado na tabela a seguir.

Tabela 567 - Tempo de Ciclo da linha 0,874 (TL-03-009)

Tempo de Ciclo (minutos)	208
---------------------------------	------------





1.96 Linha 0,819 (TL-03-010)

1.96.1 Itinerário descritivo da linha 0,819 (TL-03-010)

A tabela a seguir apresenta a descrição do itinerário da linha 0,819 (TL-03-010) no Sentido Ida.

Tabela 568 - Itinerário da linha 0,819 (TL-03-010) no Sentido Ida

NOME	EXTENSÃO (KM)
TERMINAL RODOVIÁRIO DE RECANTO DAS EMAS	-
RECANTO DAS EMAS	1,19
ROTATÓRIA	0,1
RECANTO DAS EMAS	4,76
203	0,11
203 CONJUNTO 19	0,07
205 CONJUNTO 2	0,1
203 CONJUNTO 18	0,01
205 CONJUNTO 3	0,04
204 CONJUNTO 22	0,08
204 CONJUNTO 23	0,09
204	0,03
ROTATÓRIA	0,04
405	0,04
405 CONJUNTO 19	0,03
403 CONJUNTO 20	0,06
405 CONJUNTO 18	0,03
403 CONJUNTO 19	0,02
405 CONJUNTO 17	0,04
405 CONJUNTO 15	0,05
405 CONJUNTO 11	0,06
403 CONJUNTO 18	0,05
405 CONJUNTO 4	0,05
405 CONJUNTO 3	0,02





Governo do Distrito Federal
Secretaria de Estado de Transportes



NOME	EXTENSÃO (KM)
405 CONJUNTO 17	0,03
405 CONJUNTO 2	0,05
405	0,07
ROTATÓRIA	0,08
604	0,06
604 CONJUNTO 2	0,05
604 CONJUNTO 3	0,04
604 CONJUNTO 4	0,04
604	0,05
605 CONJUNTO 3	0,02
604 CONJUNTO 11	0,02
605 CONJUNTO 4	0,05
604 CONJUNTO 13	0,04
605	0,03
605 CONJUNTO 7	0,05
604 CONJUNTO 17	0,05
605 CONJUNTO 8	0,06
604 CONJUNTO 26	0,11
604 CONJUNTO 25	0,09
804 CONJUNTO 2	0,02
604 CONJUNTO 24	0,12
604 CONJUNTO 23	0,02
804 CONJUNTO 1	0,02
603 CONJUNTO 14	0,12
SEM NOME	0,02
804 CONJUNTO 9A	0,05
603 CONJUNTO 13	0,05
MONJOLO	0,05
SEM NOME	0,31
803 CONJUNTO 2	0,05
803 CONJUNTO 1	0,16
802 CONJUNTO 6	0,05
801 CONJUNTO 20	0,06
801 CONJUNTO 12	0,05
802 CONJUNTO 2	0,04
801 CONJUNTO 11	0,05

Anexo II.4.3 - 831

"Brasília – Patrimônio da Humanidade"

Secretaria de Estado de Transportes do Distrito Federal – ST/DF
Anexo do Palácio do Buriti, 15º Andar, Brasília (DF) – CEP: 70.075-900
Telefone: (061) 3441-3405





Governo do Distrito Federal
Secretaria de Estado de Transportes



NOME	EXTENSÃO (KM)
802 CONJUNTO 1	0,04
801 CONJUNTO 10	0,04
802 CONJUNTO 13A	0,06
801	0,12
EPCT	1,18
RETORNO	0,02
EPCT	0,24
SEM NOME	0,14
QS 1	0,08
ROTATÓRIA	0,08
CENTRAL	1,86
ROTATÓRIA	0,04
CENTRAL	0,36
ROTATÓRIA	0,01
DO CONTORNO	0,42
ROTATÓRIA	0,08
QN 8A	0,04
QN 8A CONJUNTO 4	0,07
QN 8A	0,04
QN 8A CONJUNTO 1	0,06
QN 8C CONJUNTO 3	0,17
QN 8C	0,04
QN 8C CONJUNTO 1	0,06
QN 8E CONJUNTO 5	0,1
QN 8E	0,06
QN 8E CONJUNTO 1	0,11
QN 10 CONJUNTO 4	0,07
ROTATÓRIA	0,04
QN 11	0,07
QN 15A CONJUNTO 1	0,16
QN 15C CONJUNTO 1	0,11
QN 15C	0,05
QN 15C CONJUNTO 7	0,16
QN 15E CONJUNTO 1	0,15
QN 15E CONJUNTO 3	0,05
ROTATÓRIA	0,07

Anexo II.4.3 - 832

"Brasília – Patrimônio da Humanidade"

Secretaria de Estado de Transportes do Distrito Federal – ST/DF
Anexo do Palácio do Buriti, 15º Andar, Brasília (DF) – CEP: 70.075-900
Telefone: (061) 3441-3405





Governo do Distrito Federal
Secretaria de Estado de Transportes



NOME	EXTENSÃO (KM)
SEM NOME	1,41
DF-075	10,94
P/ ROD DF-003 - PISTA LATERAL	0,56
DF-003 - PISTA LATERAL	0,27
P/ ROD DF-003	0,08
DF-003	1,42
P/ ROD DF-051	0,51
DF-051	1,96
DAS NAÇÕES	1,53
RETORNO	0,04
DAS NAÇÕES	0,11
L QUATRO SUL	0,53
L DOIS SUL	6,52
DE LIGAÇÃO SE/NE	0,32
P/ VIA S UM LESTE	0,15
S UM LESTE	0,88
S UM	0,01
S UM LESTE	0,89
N UM LESTE	1,54
L DOIS NORTE	3,16
SGAN 606	0,26
L TRÊS NORTE	0,21
RETORNO	0,03
L TRÊS NORTE	0,07
UNB - CAMPUS DA UnB	0,53
ROTATÓRIA	0,04
UNB - CAMPUS DA UnB	0,13
ROTATÓRIA	0,06
UNB - CAMPUS DA UnB	0,23
ROTATÓRIA	0,04
UNB - CAMPUS DA UnB	0,37
ROTATÓRIA	0,08
UNB - CAMPUS DA UnB	0,27
ROTATÓRIA	0,03
UNB - CAMPUS DA UnB	0,25
ROTATÓRIA	0,05

Anexo II.4.3 - 833

"Brasília – Patrimônio da Humanidade"

Secretaria de Estado de Transportes do Distrito Federal – ST/DF
Anexo do Palácio do Buriti, 15º Andar, Brasília (DF) – CEP: 70.075-900
Telefone: (061) 3441-3405





Governo do Distrito Federal
Secretaria de Estado de Transportes



NOME	EXTENSÃO (KM)
UNB - CAMPUS DA UnB	0,54
ROTATÓRIA	0,03
UNB - CAMPUS DA UnB	0,19
L TRÊS NORTE	0,23
RETORNO	0,03
L TRÊS NORTE	0,31
SHCGN 607	0,26
L DOIS NORTE	3,23
P/ VIA L QUATRO NORTE	0,14
L QUATRO NORTE	0,86
W TRÊS NORTE	0,67
SOMA	57,72

A tabela a seguir apresenta a descrição do itinerário da linha 0,819 (TL-03-010) no Sentido Volta.

Tabela 569 - Itinerário da linha 0,819 (TL-03-010) no Sentido Volta

NOME	EXTENSÃO (KM)
W TRÊS NORTE	0,66
DF-002	0,01
DF-002	0,01
W TRÊS NORTE	0,02
L QUATRO NORTE	0,93
L DOIS NORTE	3,72
RETORNO	0,02
L DOIS NORTE	0,45
SHCGN 607	0,26
L TRÊS NORTE	0,24
RETORNO	0,03
L TRÊS NORTE	0,34
UNB - CAMPUS DA UnB	0,19
ROTATÓRIA	0,03
UNB - CAMPUS DA UnB	0,54
ROTATÓRIA	0,02

Anexo II.4.3 - 834

"Brasília – Patrimônio da Humanidade"

Secretaria de Estado de Transportes do Distrito Federal – ST/DF
Anexo do Palácio do Buriti, 15º Andar, Brasília (DF) – CEP: 70.075-900
Telefone: (061) 3441-3405





Governo do Distrito Federal
Secretaria de Estado de Transportes



NOME	EXTENSÃO (KM)
UNB - CAMPUS DA UnB	0,25
ROTATÓRIA	0,03
UNB - CAMPUS DA UnB	0,27
ROTATÓRIA	0,03
UNB - CAMPUS DA UnB	0,37
ROTATÓRIA	0,04
UNB - CAMPUS DA UnB	0,23
ROTATÓRIA	0,02
UNB - CAMPUS DA UnB	0,13
ROTATÓRIA	0,03
UNB - CAMPUS DA UnB	0,7
L TRÊS NORTE	0,11
RETORNO	0,03
L TRÊS NORTE	0,26
SGAN 606	0,26
L DOIS NORTE	0,2
RETORNO	0,02
L DOIS NORTE	3,38
N UM LESTE	0,08
EMO	0,22
S UM LESTE	1,03
S UM	0,01
S UM LESTE	0,89
N UM LESTE	1,7
EMO	0,22
S UM LESTE	0,07
P/ VIA DE LIGAÇÃO SE/NE	0,16
DE LIGAÇÃO SE/NE	0,39
L DOIS SUL	6,44
L QUATRO SUL	0,08
RETORNO	0,03
L QUATRO SUL	0,69
DAS NAÇÕES	1,07
DF-051	2,51
P/ ROD DF-003	0,25
DF-003	1,81

Anexo II.4.3 - 835

"Brasília – Patrimônio da Humanidade"

Secretaria de Estado de Transportes do Distrito Federal – ST/DF
Anexo do Palácio do Buriti, 15º Andar, Brasília (DF) – CEP: 70.075-900
Telefone: (061) 3441-3405





Governo do Distrito Federal
Secretaria de Estado de Transportes



NOME	EXTENSÃO (KM)
P/ ROD DF-003 - PISTA LATERAL	0,07
DF-003 - PISTA LATERAL	0,31
P/ ROD DF-075	0,42
DF-075	11,15
DF-075 - PISTA LATERAL	0,49
BR-060 - PISTA LATERAL	0,09
P/ AV LESTE	0,24
LESTE	0,05
EPCT	0,12
P/ ROD BR-060	0,22
BR-060 - PISTA LATERAL	0,1
DF-075 - PISTA LATERAL	0,53
DF-075	0,21
SEM NOME	1,41
ROTATÓRIA	0,04
QN 14F CONJUNTO 7	0,04
QN 14F CONJUNTO 8	0,07
QN 14F CONJUNTO 4	0,02
CONJUNTO 2	0,05
QN 14D CONJUNTO 7	0,11
QN 14D	0,05
QN 14D CONJUNTO 4	0,18
QN 14B CONJUNTO 5	0,16
QN 11	0,07
ROTATÓRIA	0,05
QN 10 CONJUNTO 3	0,08
QN 7F CONJUNTO 7	0,22
QN 7D CONJUNTO 2	0,05
QN 7D	0,02
QN 7D CONJUNTO 4	0,12
QN 7D	0,03
QN 7D CONJUNTO 6	0,07
QN 7B CONJUNTO 1	0,06
QN 7B	0,04
QN 7B CONJUNTO 4	0,12
ROTATÓRIA	0,02

Anexo II.4.3 - 836

"Brasília – Patrimônio da Humanidade"

Secretaria de Estado de Transportes do Distrito Federal – ST/DF
Anexo do Palácio do Buriti, 15º Andar, Brasília (DF) – CEP: 70.075-900
Telefone: (061) 3441-3405





Governo do Distrito Federal
Secretaria de Estado de Transportes



NOME	EXTENSÃO (KM)
DO CONTORNO	0,42
ROTATÓRIA	0,07
CENTRAL	0,36
ROTATÓRIA	0,05
CENTRAL	0,9
ROTATÓRIA	0,04
CENTRAL	0,91
ROTATÓRIA	0,01
QC 5	0,08
SEM NOME	0,14
EPCT	1,24
RETORNO	0,04
EPCT	0,32
801	0,12
802 CONJUNTO 13A	0,06
801 CONJUNTO 10	0,04
802 CONJUNTO 1	0,04
801 CONJUNTO 11	0,05
802 CONJUNTO 2	0,04
801 CONJUNTO 12	0,05
801 CONJUNTO 20	0,06
802 CONJUNTO 6	0,05
803 CONJUNTO 1	0,16
803 CONJUNTO 2	0,02
SEM NOME	0,31
MONJOLO	0,07
603 CONJUNTO 13	0,05
804 CONJUNTO 9A	0,05
SEM NOME	0,02
603 CONJUNTO 14	0,12
804 CONJUNTO 1	0,02
604 CONJUNTO 23	0,02
604 CONJUNTO 24	0,12
804 CONJUNTO 2	0,02
604 CONJUNTO 25	0,09
604 CONJUNTO 26	0,11

Anexo II.4.3 - 837

"Brasília – Patrimônio da Humanidade"

Secretaria de Estado de Transportes do Distrito Federal – ST/DF
Anexo do Palácio do Buriti, 15º Andar, Brasília (DF) – CEP: 70.075-900
Telefone: (061) 3441-3405





Governo do Distrito Federal
Secretaria de Estado de Transportes



NOME	EXTENSÃO (KM)
605 CONJUNTO 8	0,06
604 CONJUNTO 17	0,05
605 CONJUNTO 7	0,05
605	0,03
604 CONJUNTO 13	0,04
605 CONJUNTO 4	0,05
604 CONJUNTO 11	0,02
605 CONJUNTO 3	0,02
604	0,05
604 CONJUNTO 4	0,04
604 CONJUNTO 3	0,04
604 CONJUNTO 2	0,05
604	0,06
ROTATÓRIA	0,08
405	0,07
405 CONJUNTO 2	0,05
405 CONJUNTO 17	0,03
405 CONJUNTO 3	0,02
405 CONJUNTO 4	0,05
403 CONJUNTO 18	0,05
405 CONJUNTO 11	0,06
405 CONJUNTO 15	0,05
405 CONJUNTO 17	0,04
403 CONJUNTO 19	0,02
405 CONJUNTO 18	0,03
403 CONJUNTO 20	0,06
405 CONJUNTO 19	0,03
405	0,04
ROTATÓRIA	0,06
204	0,03
204 CONJUNTO 23	0,09
204 CONJUNTO 22	0,08
205 CONJUNTO 3	0,04
203 CONJUNTO 18	0,01
205 CONJUNTO 2	0,1
203 CONJUNTO 19	0,07

Anexo II.4.3 - 838

"Brasília – Patrimônio da Humanidade"

Secretaria de Estado de Transportes do Distrito Federal – ST/DF
Anexo do Palácio do Buriti, 15º Andar, Brasília (DF) – CEP: 70.075-900
Telefone: (061) 3441-3405





NOME	EXTENSÃO (KM)
203	0,11
RECANTO DAS EMAS	0,09
RETORNO	0,02
RECANTO DAS EMAS	5,12
ROTATÓRIA	0,07
RECANTO DAS EMAS	0,11
RETORNO	0,02
RETORNO	0,02
RECANTO DAS EMAS	1,08
TERMINAL RODOVIÁRIO DE RECANTO DAS EMAS	-
SOMA	63,19

A figura a seguir mostra o itinerário da linha 0,819 (TL-03-010).



Figura 96 - Mapa da linha 0,819 (TL-03-010)

1.96.2 Demanda horária da linha 0,819 (TL-03-010)

Anexo II.4.3 - 839

"Brasília – Patrimônio da Humanidade"

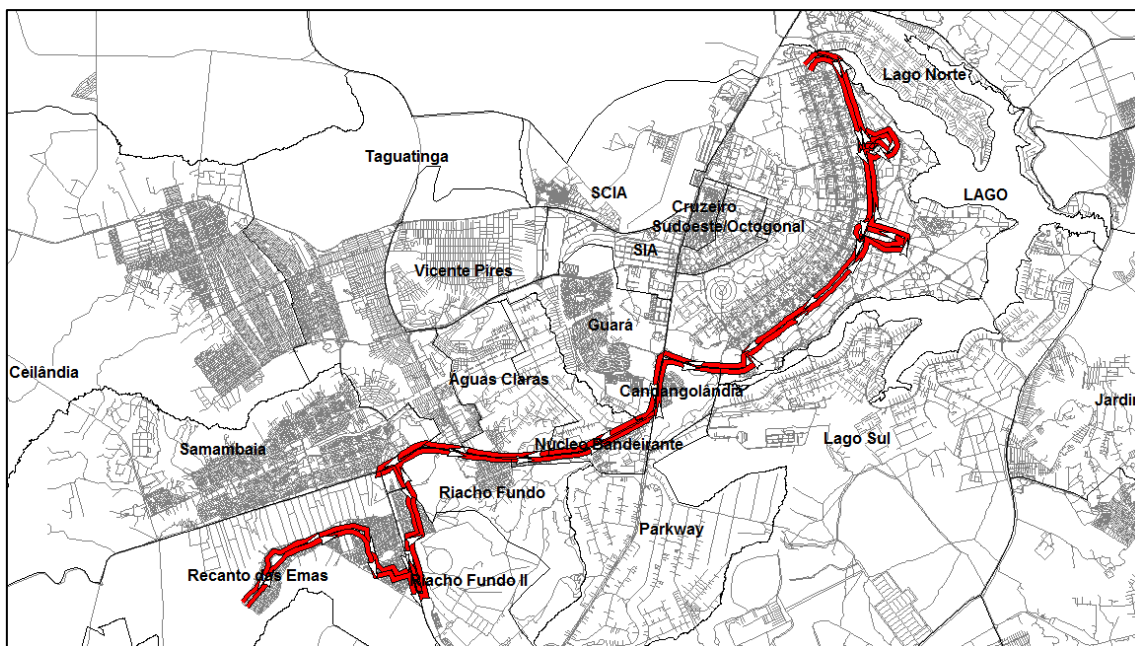
Secretaria de Estado de Transportes do Distrito Federal – ST/DF
Anexo do Palácio do Buriti, 15º Andar, Brasília (DF) – CEP: 70.075-900
Telefone: (061) 3441-3405





Governo do Distrito Federal
Secretaria de Estado de Transportes



A tabela a seguir apresenta a demanda mensal e anual da linha 0,819 (TL-03-010).

Tabela 570 - Demanda da linha 0,819 (TL-03-010)

Linha	Total de passageiros transportados	
	Mês	Ano
TL-03-010	2.952	35.421

1.96.3 Tipo de veículo

A Linha 0,819 (TL-03-010) deverá ser operada conforme tipo de veículo especificado na Tabela 13 do Anexo II.2.

1.96.4 Frequência diária mínima da linha 0,819 (TL-03-010)

Deverá ser observada a frequência diária mínima por sentido apresentada na tabela a seguir.

Tabela 571 - Frequência diária mínima da linha 0,819 (TL-03-010)

Sentido	Frequência Mínima		
	Dia Útil	Sábado	Domingo
Ida	3	0	0
Volta	3	0	0

Para esta linha também deve ser observada, por dia útil, a frequência mínima por sentido por período típico conforme apresentado na tabela a seguir.





Governo do Distrito Federal
Secretaria de Estado de Transportes



Tabela 572 - Frequência mínima por período típico da linha 0,819 (TL-03-010)

Sentido: Ida			Sentido: Volta		
Faixa horária	Período típico	Frequência mínima no dia útil	Faixa horária	Período típico	Frequência mínima no dia útil
00:00	00:59	0	00:00	00:59	0
01:00	01:59		01:00	01:59	
02:00	02:59		02:00	02:59	
03:00	03:59		03:00	03:59	
04:00	04:59		04:00	04:59	
05:00	05:59	2	05:00	05:59	0
06:00	06:59		06:00	06:59	
07:00	07:59		07:00	07:59	
08:00	08:59	0	08:00	08:59	0
09:00	09:59		09:00	09:59	
10:00	10:59		10:00	10:59	
11:00	11:59		11:00	11:59	
12:00	12:59		12:00	12:59	
13:00	13:59		13:00	13:59	
14:00	14:59		14:00	14:59	
15:00	15:59		15:00	15:59	
16:00	16:59	0	16:00	16:59	2
17:00	17:59		17:00	17:59	
18:00	18:59		18:00	18:59	
19:00	19:59	1	19:00	19:59	1
20:00	20:59		20:00	20:59	
21:00	21:59	0	21:00	21:59	0
22:00	22:59		22:00	22:59	
23:00	23:59		23:00	23:59	
Total		3	Total		3

Períodos típicos:

- MAD: Madrugada
- PM: Pico Manhã
- EP: Entrepico
- PT: Pico Tarde

Anexo II.4.3 - 841

"Brasília – Patrimônio da Humanidade"

Secretaria de Estado de Transportes do Distrito Federal – ST/DF
Anexo do Palácio do Buriti, 15º Andar, Brasília (DF) – CEP: 70.075-900
Telefone: (061) 3441-3405





- PPT: Pós Pico Tarde
- PN: Pico Noite

1.96.5 Tempo de ciclo da linha 0,819 (TL-03-010)

O tempo médio de ciclo durante o período de pico manhã de um dia útil está apresentado na tabela a seguir.

Tabela 573 - Tempo de Ciclo da linha 0,819 (TL-03-010)

Tempo de Ciclo (minutos)	279
---------------------------------	------------





1.97 Linha 0,87 (TL-03-011)

1.97.1 Itinerário descritivo da linha 0,87 (TL-03-011)

A tabela a seguir apresenta a descrição do itinerário da linha 0,87 (TL-03-011) no Sentido Ida.

Tabela 574 - Itinerário da linha 0,87 (TL-03-011) no Sentido Ida

NOME	EXTENSÃO (KM)
SEM NOME	0,99
RECANTO DAS EMAS	0,03
RETORNO	0,04
RECANTO DAS EMAS	0,07
RETORNO	0,04
RECANTO DAS EMAS	0,02
SEM NOME	0,54
204	0,59
ROTATÓRIA	0,08
405	0,04
405 CONJUNTO 19	0,03
403 CONJUNTO 20	0,06
405 CONJUNTO 18	0,03
403 CONJUNTO 19	0,02
405 CONJUNTO 17	0,04
405 CONJUNTO 15	0,05
405 CONJUNTO 11	0,06
403 CONJUNTO 18	0,05
405 CONJUNTO 4	0,05
405 CONJUNTO 3	0,02
405 CONJUNTO 17	0,03
405 CONJUNTO 2	0,05
405	0,07
ROTATÓRIA	0,08





Governo do Distrito Federal
Secretaria de Estado de Transportes



NOME	EXTENSÃO (KM)
604	0,06
604 CONJUNTO 2	0,05
604 CONJUNTO 3	0,04
604 CONJUNTO 4	0,04
604	0,05
605 CONJUNTO 3	0,02
604 CONJUNTO 11	0,02
605 CONJUNTO 4	0,05
604 CONJUNTO 13	0,04
605	0,03
605 CONJUNTO 7	0,05
604 CONJUNTO 17	0,05
605 CONJUNTO 8	0,06
604 CONJUNTO 26	0,11
604 CONJUNTO 25	0,09
804 CONJUNTO 2	0,02
604 CONJUNTO 24	0,12
604 CONJUNTO 23	0,02
804 CONJUNTO 1	0,02
603 CONJUNTO 14	0,12
SEM NOME	0,02
804 CONJUNTO 9A	0,05
603 CONJUNTO 13	0,05
MONJOLO	0,05
SEM NOME	0,31
803 CONJUNTO 2	0,05
803 CONJUNTO 1	0,16
802 CONJUNTO 6	0,05
801 CONJUNTO 20	0,06
801 CONJUNTO 12	0,05
802 CONJUNTO 2	0,04
801 CONJUNTO 11	0,05
802 CONJUNTO 1	0,04
801 CONJUNTO 10	0,04
802 CONJUNTO 13A	0,06
801	0,12

Anexo II.4.3 - 844

"Brasília – Patrimônio da Humanidade"

Secretaria de Estado de Transportes do Distrito Federal – ST/DF
Anexo do Palácio do Buriti, 15º Andar, Brasília (DF) – CEP: 70.075-900
Telefone: (061) 3441-3405





Governo do Distrito Federal
Secretaria de Estado de Transportes



NOME	EXTENSÃO (KM)
EPCT	1,18
RETORNO	0,02
EPCT	0,24
SEM NOME	0,14
QS 1	0,08
ROTATÓRIA	0,08
CENTRAL	1,86
ROTATÓRIA	0,04
CENTRAL	0,36
ROTATÓRIA	0,01
DO CONTORNO	0,42
ROTATÓRIA	0,08
QN 8A	0,04
QN 8A CONJUNTO 4	0,07
QN 8A	0,04
QN 8A CONJUNTO 1	0,06
QN 8C CONJUNTO 3	0,17
QN 8C	0,04
QN 8C CONJUNTO 1	0,06
QN 8E CONJUNTO 5	0,1
QN 8E	0,06
QN 8E CONJUNTO 1	0,11
QN 10 CONJUNTO 4	0,07
ROTATÓRIA	0,04
QN 11	0,07
QN 15A CONJUNTO 1	0,16
QN 15C CONJUNTO 1	0,11
QN 15C	0,05
QN 15C CONJUNTO 7	0,16
QN 15E CONJUNTO 1	0,15
QN 15E CONJUNTO 3	0,05
ROTATÓRIA	0,07
SEM NOME	1,41
DF-075	10,94
P/ ROD DF-003 - PISTA LATERAL	0,56
DF-003 - PISTA LATERAL	0,27

Anexo II.4.3 - 845

"Brasília – Patrimônio da Humanidade"

Secretaria de Estado de Transportes do Distrito Federal – ST/DF
Anexo do Palácio do Buriti, 15º Andar, Brasília (DF) – CEP: 70.075-900
Telefone: (061) 3441-3405





Governo do Distrito Federal
Secretaria de Estado de Transportes



NOME	EXTENSÃO (KM)
P/ ROD DF-003	0,08
DF-003	1,42
P/ ROD DF-051	0,51
DF-051	1,96
DAS NAÇÕES	1,53
RETORNO	0,04
DAS NAÇÕES	0,11
L QUATRO SUL	1,31
ERL S	6,45
SOMA	38,12

A tabela a seguir apresenta a descrição do itinerário da linha 0,87 (TL-03-011) no Sentido Volta.

Tabela 575 - Itinerário da linha 0,87 (TL-03-011) no Sentido Volta

NOME	EXTENSÃO (KM)
TERMINAL RODOVIÁRIO DO PLANO PILOTO	-
DF-002	2,63
CLS	0,02
CLS	0,02
DF-002	5,08
P/ ROD DF-051	0,58
DF-051	2,01
P/ ROD DF-003	0,25
DF-003	1,81
P/ ROD DF-003 - PISTA LATERAL	0,07
DF-003 - PISTA LATERAL	0,31
P/ ROD DF-075	0,42
DF-075	11,15
DF-075 - PISTA LATERAL	0,49
BR-060 - PISTA LATERAL	0,09
P/ AV LESTE	0,24
LESTE	0,05
EPCT	0,12

Anexo II.4.3 - 846

"Brasília – Patrimônio da Humanidade"

Secretaria de Estado de Transportes do Distrito Federal – ST/DF
Anexo do Palácio do Buriti, 15º Andar, Brasília (DF) – CEP: 70.075-900
Telefone: (061) 3441-3405





Governo do Distrito Federal
Secretaria de Estado de Transportes



NOME	EXTENSÃO (KM)
P/ ROD BR-060	0,22
BR-060 - PISTA LATERAL	0,1
DF-075 - PISTA LATERAL	0,53
DF-075	0,21
SEM NOME	1,41
ROTATÓRIA	0,04
QN 14F CONJUNTO 7	0,04
QN 14F CONJUNTO 8	0,07
QN 14F CONJUNTO 4	0,02
CONJUNTO 2	0,05
QN 14D CONJUNTO 7	0,11
QN 14D	0,05
QN 14D CONJUNTO 4	0,18
QN 14B CONJUNTO 5	0,16
QN 11	0,07
ROTATÓRIA	0,05
QN 10 CONJUNTO 3	0,08
QN 7F CONJUNTO 7	0,22
QN 7D CONJUNTO 2	0,05
QN 7D	0,02
QN 7D CONJUNTO 4	0,12
QN 7D	0,03
QN 7D CONJUNTO 6	0,07
QN 7B CONJUNTO 1	0,06
QN 7B	0,04
QN 7B CONJUNTO 4	0,12
ROTATÓRIA	0,02
DO CONTOURNO	0,42
ROTATÓRIA	0,07
CENTRAL	0,36
ROTATÓRIA	0,05
CENTRAL	0,9
ROTATÓRIA	0,04
CENTRAL	0,91
ROTATÓRIA	0,01
QC 5	0,08

Anexo II.4.3 - 847

"Brasília – Patrimônio da Humanidade"

Secretaria de Estado de Transportes do Distrito Federal – ST/DF
Anexo do Palácio do Buriti, 15º Andar, Brasília (DF) – CEP: 70.075-900
Telefone: (061) 3441-3405





Governo do Distrito Federal
Secretaria de Estado de Transportes



NOME	EXTENSÃO (KM)
SEM NOME	0,14
EPCT	1,24
RETORNO	0,04
EPCT	0,32
801	0,12
802 CONJUNTO 13A	0,06
801 CONJUNTO 10	0,04
802 CONJUNTO 1	0,04
801 CONJUNTO 11	0,05
802 CONJUNTO 2	0,04
801 CONJUNTO 12	0,05
801 CONJUNTO 20	0,06
802 CONJUNTO 6	0,05
803 CONJUNTO 1	0,16
803 CONJUNTO 2	0,02
SEM NOME	0,31
MONJOLO	0,07
603 CONJUNTO 13	0,05
804 CONJUNTO 9A	0,05
SEM NOME	0,02
603 CONJUNTO 14	0,12
804 CONJUNTO 1	0,02
604 CONJUNTO 23	0,02
604 CONJUNTO 24	0,12
804 CONJUNTO 2	0,02
604 CONJUNTO 25	0,09
604 CONJUNTO 26	0,11
605 CONJUNTO 8	0,06
604 CONJUNTO 17	0,05
605 CONJUNTO 7	0,05
605	0,03
604 CONJUNTO 13	0,04
605 CONJUNTO 4	0,05
604 CONJUNTO 11	0,02
605 CONJUNTO 3	0,02
604	0,05

Anexo II.4.3 - 848

"Brasília – Patrimônio da Humanidade"

Secretaria de Estado de Transportes do Distrito Federal – ST/DF
Anexo do Palácio do Buriti, 15º Andar, Brasília (DF) – CEP: 70.075-900
Telefone: (061) 3441-3405





Governo do Distrito Federal
Secretaria de Estado de Transportes



NOME	EXTENSÃO (KM)
604 CONJUNTO 4	0,04
604 CONJUNTO 3	0,04
604 CONJUNTO 2	0,05
604	0,06
ROTATÓRIA	0,08
405	0,07
405 CONJUNTO 2	0,05
405 CONJUNTO 17	0,03
405 CONJUNTO 3	0,02
405 CONJUNTO 4	0,05
403 CONJUNTO 18	0,05
405 CONJUNTO 11	0,06
405 CONJUNTO 15	0,05
405 CONJUNTO 17	0,04
403 CONJUNTO 19	0,02
405 CONJUNTO 18	0,03
403 CONJUNTO 20	0,06
405 CONJUNTO 19	0,03
405	0,04
ROTATÓRIA	0,03
204	0,59
SEM NOME	0,44
SOMA	38,05

A figura a seguir mostra o itinerário da linha 0,87 (TL-03-011).





Figura 97 - Mapa da linha 0,87 (TL-03-011)

1.97.2 Demanda horária da linha 0,87 (TL-03-011)

A tabela a seguir apresenta a demanda mensal e anual da linha 0,87 (TL-03-011).

Tabela 576 - Demanda da linha 0,87 (TL-03-011)

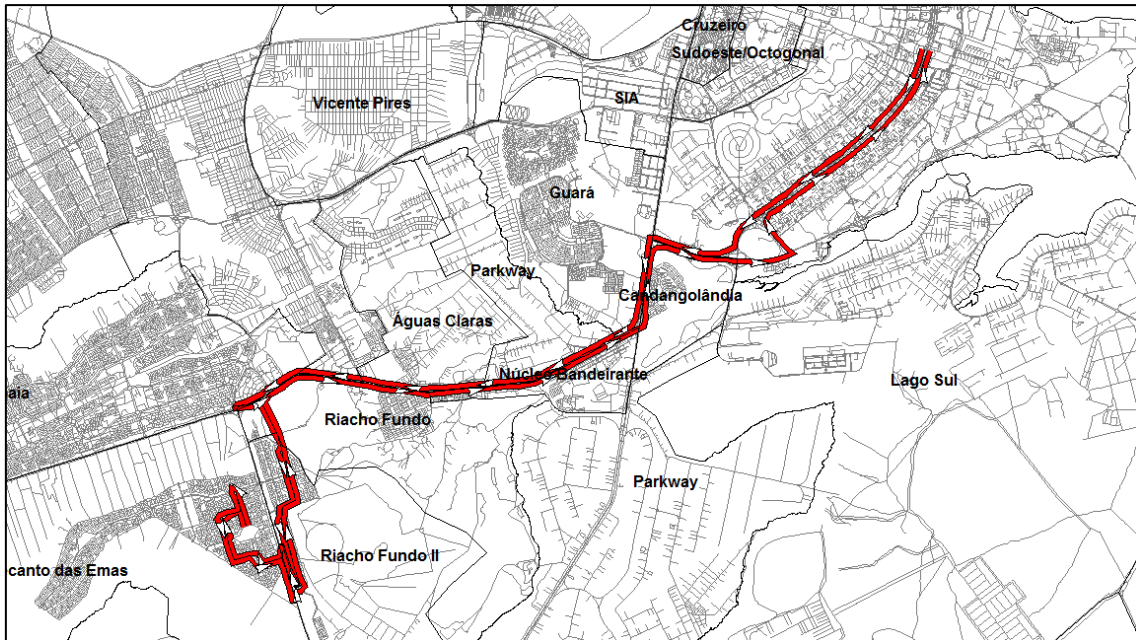
Linha	Total de passageiros transportados	
	Mês	Ano
TL-03-011	81.339	976.063

1.97.3 Tipo de veículo

A Linha 0,87 (TL-03-011) deverá ser operada conforme tipo de veículo especificado na Tabela 13 do Anexo II.2.





1.97.4 Frequência diária mínima da linha 0,87 (TL-03-011)

Deverá ser observada a frequência diária mínima por sentido apresentada na tabela a seguir.

Tabela 577 - Frequência diária mínima da linha 0,87 (TL-03-011)

Sentido	Frequência Mínima		
	Dia Útil	Sábado	Domingo
Ida	21	20	16
Volta	22	20	16

Para esta linha também deve ser observada, por dia útil, a frequência mínima por sentido por período típico conforme apresentado na tabela a seguir.





Governo do Distrito Federal
Secretaria de Estado de Transportes



Tabela 578 - Frequência mínima por período típico da linha 0,87 (TL-03-011)

Sentido: Ida			Sentido: Volta				
Faixa horária	Período típico	Frequência mínima no dia útil	Faixa horária	Período típico	Frequência mínima no dia útil		
00:00	00:59	MAD	2	00:00	00:59	MAD	2
01:00	01:59			01:00	01:59		
02:00	02:59			02:00	02:59		
03:00	03:59			03:00	03:59		
04:00	04:59			04:00	04:59		
05:00	05:59	PM	7	05:00	05:59	PM	3
06:00	06:59			06:00	06:59		
07:00	07:59			07:00	07:59		
08:00	08:59	EP	6	08:00	08:59	EP	6
09:00	09:59			09:00	09:59		
10:00	10:59			10:00	10:59		
11:00	11:59			11:00	11:59		
12:00	12:59			12:00	12:59		
13:00	13:59			13:00	13:59		
14:00	14:59			14:00	14:59		
15:00	15:59			15:00	15:59		
16:00	16:59	PT	3	16:00	16:59	PT	8
17:00	17:59			17:00	17:59		
18:00	18:59			18:00	18:59		
19:00	19:59	PPT	2	19:00	19:59	PPT	2
20:00	20:59			20:00	20:59		
21:00	21:59	PN	1	21:00	21:59	PN	1
22:00	22:59			22:00	22:59		
23:00	23:59			23:00	23:59		
Total		21	Total		22		

Períodos típicos:

- MAD: Madrugada
- PM: Pico Manhã
- EP: Entrepico
- PT: Pico Tarde

Anexo II.4.3 - 852

"Brasília – Patrimônio da Humanidade"

Secretaria de Estado de Transportes do Distrito Federal – ST/DF
Anexo do Palácio do Buriti, 15º Andar, Brasília (DF) – CEP: 70.075-900
Telefone: (061) 3441-3405





- PPT: Pós Pico Tarde
- PN: Pico Noite

1.97.5 Tempo de ciclo da linha 0,87 (TL-03-011)

O tempo médio de ciclo durante o período de pico manhã de um dia útil está apresentado na tabela a seguir.

Tabela 579 - Tempo de Ciclo da linha 0,87 (TL-03-011)

Tempo de Ciclo (minutos)	176
---------------------------------	------------





1.98 Linha 870,3 (TL-03-012)

1.98.1 Itinerário descritivo da linha 870,3 (TL-03-012)

A tabela a seguir apresenta a descrição do itinerário da linha 870,3 (TL-03-012) no Sentido Ida.

Tabela 580 - Itinerário da linha 870,3 (TL-03-012) no Sentido Ida

NOME	EXTENSÃO (KM)
SEM NOME	2,37
RECANTO DAS EMAS	0,03
RETORNO	0,04
RECANTO DAS EMAS	0,07
RETORNO	0,04
RECANTO DAS EMAS	0,02
SEM NOME	0,54
204	0,59
ROTATÓRIA	0,08
405	0,04
405 CONJUNTO 19	0,03
403 CONJUNTO 20	0,06
405 CONJUNTO 18	0,03
403 CONJUNTO 19	0,02
405 CONJUNTO 17	0,04
405 CONJUNTO 15	0,05
405 CONJUNTO 11	0,06
403 CONJUNTO 18	0,05
405 CONJUNTO 4	0,05
405 CONJUNTO 3	0,02
405 CONJUNTO 17	0,03
405 CONJUNTO 2	0,05
405	0,07
ROTATÓRIA	0,08





Governo do Distrito Federal
Secretaria de Estado de Transportes



NOME	EXTENSÃO (KM)
604	0,06
604 CONJUNTO 2	0,05
604 CONJUNTO 3	0,04
604 CONJUNTO 4	0,04
604	0,05
605 CONJUNTO 3	0,02
604 CONJUNTO 11	0,02
605 CONJUNTO 4	0,05
604 CONJUNTO 13	0,04
605	0,03
605 CONJUNTO 7	0,05
604 CONJUNTO 17	0,05
605 CONJUNTO 8	0,06
604 CONJUNTO 26	0,11
604 CONJUNTO 25	0,09
804 CONJUNTO 2	0,02
604 CONJUNTO 24	0,12
604 CONJUNTO 23	0,02
804 CONJUNTO 1	0,02
603 CONJUNTO 14	0,12
SEM NOME	0,02
804 CONJUNTO 9A	0,05
603 CONJUNTO 13	0,05
MONJOLO	0,13
805 CONJUNTO 5A	0,08
801 CONJUNTO 15	0,09
602 CONJUNTO 18	0,02
801 CONJUNTO 13	0,02
602	0,04
801 CONJUNTO 2	0,08
601 CONJUNTO 18	0,14
801 CONJUNTO 1	0,04
601	0,05
801	0,36
EPCT	1,18
RETORNO	0,02

Anexo II.4.3 - 855

"Brasília – Patrimônio da Humanidade"

Secretaria de Estado de Transportes do Distrito Federal – ST/DF
Anexo do Palácio do Buriti, 15º Andar, Brasília (DF) – CEP: 70.075-900
Telefone: (061) 3441-3405





Governo do Distrito Federal
Secretaria de Estado de Transportes



NOME	EXTENSÃO (KM)
EPCT	0,24
SEM NOME	0,14
QS 1	0,08
ROTATÓRIA	0,08
CENTRAL	1,86
ROTATÓRIA	0,04
CENTRAL	0,36
ROTATÓRIA	0,01
DO CONTORNO	0,42
ROTATÓRIA	0,08
QN 8A	0,04
QN 8A CONJUNTO 4	0,07
QN 8A	0,04
QN 8A CONJUNTO 1	0,06
QN 8C CONJUNTO 3	0,17
QN 8C	0,04
QN 8C CONJUNTO 1	0,06
QN 8E CONJUNTO 5	0,1
QN 8E	0,06
QN 8E CONJUNTO 1	0,11
QN 10 CONJUNTO 4	0,07
ROTATÓRIA	0,04
QN 11	0,07
QN 15A CONJUNTO 1	0,16
QN 15C CONJUNTO 1	0,11
QN 15C	0,05
QN 15C CONJUNTO 7	0,16
QN 15E CONJUNTO 1	0,15
QN 15E CONJUNTO 3	0,05
ROTATÓRIA	0,07
ROTATÓRIA	0
SEM NOME	1,41
DF-075	10,94
P/ ROD DF-003 - PISTA LATERAL	0,56
DF-003 - PISTA LATERAL	1,54
P/ ROD DF-051	0,71

Anexo II.4.3 - 856

"Brasília – Patrimônio da Humanidade"

Secretaria de Estado de Transportes do Distrito Federal – ST/DF
Anexo do Palácio do Buriti, 15º Andar, Brasília (DF) – CEP: 70.075-900
Telefone: (061) 3441-3405





Governo do Distrito Federal
Secretaria de Estado de Transportes



NOME	EXTENSÃO (KM)
DF-051	1,96
DAS NAÇÕES	1,53
RETORNO	0,04
DAS NAÇÕES	0,11
L QUATRO SUL	0,83
ESPM	0,62
P/ ERW S	0,15
ERW S	5,96
RETORNO	0,12
ERL S	0,77
ERL N	0,48
ROTATÓRIA	0,13
ACESSO	0,1
ERW N	5,83
ACESSO	0,38
SOMA	47,05

A tabela a seguir apresenta a descrição do itinerário da linha 870,3 (TL-03-012) no Sentido Volta.

Tabela 581 - Itinerário da linha 870,3 (TL-03-012) no Sentido Volta

NOME	EXTENSÃO (KM)
P/ ERW N	0,36
ERW N	6,66
ERW S	6,7
P/ ROD DF-002 - PISTA LATERAL	0,18
DF-002 - PISTA LATERAL	0,6
P/ ROD DF-002	0,1
DF-002	0,41
P/ ROD DF-051	0,58
DF-051	2,01
P/ ROD DF-003	0,25
DF-003	1,81
P/ ROD DF-003 - PISTA LATERAL	0,07

Anexo II.4.3 - 857

"Brasília – Patrimônio da Humanidade"





Governo do Distrito Federal
Secretaria de Estado de Transportes



NOME	EXTENSÃO (KM)
DF-003 - PISTA LATERAL	0,31
P/ ROD DF-075	0,42
DF-075	11,15
DF-075 - PISTA LATERAL	0,49
BR-060 - PISTA LATERAL	0,09
P/ AV LESTE	0,24
LESTE	0,05
EPCT	0,12
P/ ROD BR-060	0,22
BR-060 - PISTA LATERAL	0,1
DF-075 - PISTA LATERAL	0,53
DF-075	0,21
SEM NOME	1,41
ROTATÓRIA	0,04
QN 14F CONJUNTO 7	0,04
QN 14F CONJUNTO 8	0,07
QN 14F CONJUNTO 4	0,02
CONJUNTO 2	0,05
QN 14D CONJUNTO 7	0,11
QN 14D	0,05
QN 14D CONJUNTO 4	0,18
QN 14B CONJUNTO 5	0,16
QN 11	0,07
ROTATÓRIA	0,05
QN 10 CONJUNTO 3	0,08
QN 7F CONJUNTO 7	0,22
QN 7D CONJUNTO 2	0,05
QN 7D	0,02
QN 7D CONJUNTO 4	0,12
QN 7D	0,03
QN 7D CONJUNTO 6	0,07
QN 7B CONJUNTO 1	0,06
QN 7B	0,04
QN 7B CONJUNTO 4	0,12
ROTATÓRIA	0,02
DO CONTORNO	0,42

Anexo II.4.3 - 858

"Brasília – Patrimônio da Humanidade"

Secretaria de Estado de Transportes do Distrito Federal – ST/DF
Anexo do Palácio do Buriti, 15º Andar, Brasília (DF) – CEP: 70.075-900
Telefone: (061) 3441-3405





Governo do Distrito Federal
Secretaria de Estado de Transportes



NOME	EXTENSÃO (KM)
ROTATÓRIA	0,07
CENTRAL	0,36
ROTATÓRIA	0,05
CENTRAL	0,9
ROTATÓRIA	0,04
CENTRAL	0,91
ROTATÓRIA	0,01
QC 5	0,08
SEM NOME	0,14
EPCT	1,24
RETORNO	0,04
EPCT	0,32
801	0,12
802 CONJUNTO 13A	0,06
801 CONJUNTO 10	0,04
802 CONJUNTO 1	0,04
801 CONJUNTO 11	0,05
802 CONJUNTO 2	0,04
801 CONJUNTO 12	0,05
801 CONJUNTO 20	0,06
802 CONJUNTO 6	0,15
802 CONJUNTO 9	0,05
803 CONJUNTO 3	0,04
803 CONJUNTO 12	0,02
802 CONJUNTO 20	0,02
803 CONJUNTO 13	0,07
802 CONJUNTO 21	0,02
803 CONJUNTO 15	0,02
803 CONJUNTO 21	0,09
802 CONJUNTO 22	0,04
803 CONJUNTO 22	0,04
802 CONJUNTO 25	0,05
803 CONJUNTO 29	0,02
802 CONJUNTO 26	0,02
803 CONJUNTO 29	0,07
803 CONJUNTO 30	0,07

Anexo II.4.3 - 859

"Brasília – Patrimônio da Humanidade"

Secretaria de Estado de Transportes do Distrito Federal – ST/DF
Anexo do Palácio do Buriti, 15º Andar, Brasília (DF) – CEP: 70.075-900
Telefone: (061) 3441-3405





Governo do Distrito Federal
Secretaria de Estado de Transportes



NOME	EXTENSÃO (KM)
803 CONJUNTO 29	0,04
803 CONJUNTO 26	0,05
803 CONJUNTO 29	0,02
803 CONJUNTO 24	0,02
803 CONJUNTO 22	0,05
802 CONJUNTO 25	0,05
803 CONJUNTO 22	0,04
802 CONJUNTO 22	0,04
803 CONJUNTO 21	0,09
803 CONJUNTO 15	0,02
802 CONJUNTO 21	0,02
803 CONJUNTO 13	0,07
802 CONJUNTO 20	0,02
803 CONJUNTO 12	0,02
803 CONJUNTO 3	0,04
802 CONJUNTO 9	0,05
802 CONJUNTO 6	0,05
803 CONJUNTO 1	0,21
803 CONJUNTO 2	0,02
SEM NOME	0,31
MONJOLO	0,07
603 CONJUNTO 13	0,05
804 CONJUNTO 9A	0,05
SEM NOME	0,02
603 CONJUNTO 14	0,12
804 CONJUNTO 1	0,02
604 CONJUNTO 23	0,02
604 CONJUNTO 24	0,12
804 CONJUNTO 2	0,02
604 CONJUNTO 25	0,09
604 CONJUNTO 26	0,11
605 CONJUNTO 8	0,06
604 CONJUNTO 17	0,05
605 CONJUNTO 7	0,05
605	0,03
604 CONJUNTO 13	0,04

Anexo II.4.3 - 860

"Brasília – Patrimônio da Humanidade"

Secretaria de Estado de Transportes do Distrito Federal – ST/DF
Anexo do Palácio do Buriti, 15º Andar, Brasília (DF) – CEP: 70.075-900
Telefone: (061) 3441-3405





Governo do Distrito Federal
Secretaria de Estado de Transportes



NOME	EXTENSÃO (KM)
605 CONJUNTO 4	0,05
604 CONJUNTO 11	0,02
605 CONJUNTO 3	0,02
604	0,05
604 CONJUNTO 4	0,04
604 CONJUNTO 3	0,04
604 CONJUNTO 2	0,05
604	0,06
ROTATÓRIA	0,08
405	0,07
405 CONJUNTO 2	0,05
405 CONJUNTO 17	0,03
405 CONJUNTO 3	0,02
405 CONJUNTO 4	0,05
403 CONJUNTO 18	0,05
405 CONJUNTO 11	0,06
405 CONJUNTO 15	0,05
405 CONJUNTO 17	0,04
403 CONJUNTO 19	0,02
405 CONJUNTO 18	0,03
403 CONJUNTO 20	0,06
405 CONJUNTO 19	0,03
405	0,04
ROTATÓRIA	0,03
204	0,59
SEM NOME	0,44
SOMA	46,79

A figura a seguir mostra o itinerário da linha 870,3 (TL-03-012).





Figura 98 - Mapa da linha 870,3 (TL-03-012)

1.98.2 Demanda horária da linha 870,3 (TL-03-012)

A tabela a seguir apresenta a demanda mensal e anual da linha 870,3 (TL-03-012).

Tabela 582 - Demanda da linha 870,3 (TL-03-012)

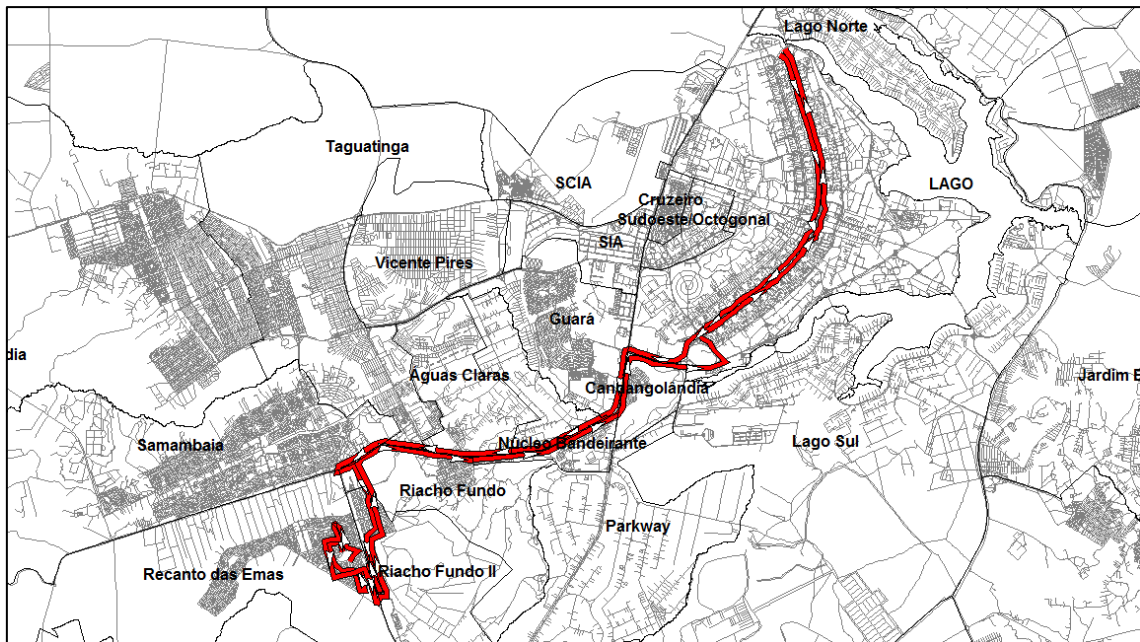
Linha	Total de passageiros transportados	
	Mês	Ano
TL-03-012	1.386	16.626

1.98.3 Tipo de veículo

A Linha 870,3 (TL-03-012) deverá ser operada conforme tipo de veículo especificado na Tabela 13 do Anexo II.2.





1.98.4 Frequência diária mínima da linha 870,3 (TL-03-012)

Deverá ser observada a frequência diária mínima por sentido apresentada na tabela a seguir.

Tabela 583 - Frequência diária mínima da linha 870,3 (TL-03-012)

Sentido	Frequência Mínima		
	Dia Útil	Sábado	Domingo
Ida	4	0	0
Volta	3	0	0

Para esta linha também deve ser observada, por dia útil, a frequência mínima por sentido por período típico conforme apresentado na tabela a seguir.





Governo do Distrito Federal
Secretaria de Estado de Transportes



Tabela 584 - Frequência mínima por período típico da linha 870,3 (TL-03-012)

Sentido: Ida			Sentido: Volta		
Faixa horária	Período típico	Frequência mínima no dia útil	Faixa horária	Período típico	Frequência mínima no dia útil
00:00	00:59	0	00:00	00:59	0
01:00	01:59		01:00	01:59	
02:00	02:59		02:00	02:59	
03:00	03:59		03:00	03:59	
04:00	04:59		04:00	04:59	
05:00	05:59	2	05:00	05:59	0
06:00	06:59		06:00	06:59	
07:00	07:59		07:00	07:59	
08:00	08:59	1	08:00	08:59	1
09:00	09:59		09:00	09:59	
10:00	10:59		10:00	10:59	
11:00	11:59		11:00	11:59	
12:00	12:59		12:00	12:59	
13:00	13:59		13:00	13:59	
14:00	14:59		14:00	14:59	
15:00	15:59		15:00	15:59	
16:00	16:59	0	16:00	16:59	1
17:00	17:59		17:00	17:59	
18:00	18:59		18:00	18:59	
19:00	19:59	1	19:00	19:59	1
20:00	20:59		20:00	20:59	
21:00	21:59	0	21:00	21:59	0
22:00	22:59		22:00	22:59	
23:00	23:59		23:00	23:59	
Total		4	Total		3

Períodos típicos:

- MAD: Madrugada
- PM: Pico Manhã
- EP: Entrepico
- PT: Pico Tarde

Anexo II.4.3 - 864

"Brasília – Patrimônio da Humanidade"

Secretaria de Estado de Transportes do Distrito Federal – ST/DF
Anexo do Palácio do Buriti, 15º Andar, Brasília (DF) – CEP: 70.075-900
Telefone: (061) 3441-3405





Governo do Distrito Federal Secretaria de Estado de Transportes



- PPT: Pós Pico Tarde
- PN: Pico Noite

1.98.5 Tempo de ciclo da linha 870,3 (TL-03-012)

O tempo médio de ciclo durante o período de pico manhã de um dia útil está apresentado na tabela a seguir.

Tabela 585 - Tempo de Ciclo da linha 870,3 (TL-03-012)

Tempo de Ciclo (minutos)	217
---------------------------------	------------





1.99 Linha 870,4 (TL-03-013)

1.99.1 Itinerário descritivo da linha 870,4 (TL-03-013)

A tabela a seguir apresenta a descrição do itinerário da linha 870,4 (TL-03-013) no Sentido Ida.

Tabela 586 - Itinerário da linha 870,4 (TL-03-013) no Sentido Ida

NOME	EXTENSÃO (KM)
SEM NOME	0,99
RECANTO DAS EMAS	0,03
RETORNO	0,04
RECANTO DAS EMAS	0,07
RETORNO	0,04
RECANTO DAS EMAS	0,02
SEM NOME	0,54
204	0,59
ROTATÓRIA	0,08
405	0,04
405 CONJUNTO 19	0,03
403 CONJUNTO 20	0,06
405 CONJUNTO 18	0,03
403 CONJUNTO 19	0,02
405 CONJUNTO 17	0,04
405 CONJUNTO 15	0,05
405 CONJUNTO 11	0,06
403 CONJUNTO 18	0,05
405 CONJUNTO 4	0,05
405 CONJUNTO 3	0,02
405 CONJUNTO 17	0,03
405 CONJUNTO 2	0,05
405	0,07
ROTATÓRIA	0,08





Governo do Distrito Federal
Secretaria de Estado de Transportes



NOME	EXTENSÃO (KM)
604	0,06
604 CONJUNTO 2	0,05
604 CONJUNTO 3	0,04
604 CONJUNTO 4	0,04
604	0,05
605 CONJUNTO 3	0,02
604 CONJUNTO 11	0,02
605 CONJUNTO 4	0,05
604 CONJUNTO 13	0,04
605	0,03
605 CONJUNTO 7	0,05
604 CONJUNTO 17	0,05
605 CONJUNTO 8	0,06
604 CONJUNTO 26	0,11
604 CONJUNTO 25	0,09
804 CONJUNTO 2	0,02
604 CONJUNTO 24	0,12
604 CONJUNTO 23	0,02
804 CONJUNTO 1	0,02
603 CONJUNTO 14	0,12
SEM NOME	0,02
804 CONJUNTO 9A	0,05
603 CONJUNTO 13	0,05
MONJOLO	0,05
SEM NOME	0,31
803 CONJUNTO 2	0,05
803 CONJUNTO 1	0,21
802 CONJUNTO 6	0,05
802 CONJUNTO 9	0,05
803 CONJUNTO 3	0,04
803 CONJUNTO 12	0,02
802 CONJUNTO 20	0,02
803 CONJUNTO 13	0,07
802 CONJUNTO 21	0,02
803 CONJUNTO 15	0,02
803 CONJUNTO 21	0,09

Anexo II.4.3 - 867

"Brasília – Patrimônio da Humanidade"

Secretaria de Estado de Transportes do Distrito Federal – ST/DF
Anexo do Palácio do Buriti, 15º Andar, Brasília (DF) – CEP: 70.075-900
Telefone: (061) 3441-3405





Governo do Distrito Federal
Secretaria de Estado de Transportes



NOME	EXTENSÃO (KM)
802 CONJUNTO 22	0,04
803 CONJUNTO 22	0,04
802 CONJUNTO 25	0,05
803 CONJUNTO 29	0,02
802 CONJUNTO 26	0,02
803 CONJUNTO 29	0,07
803 CONJUNTO 30	0,07
803 CONJUNTO 29	0,04
803 CONJUNTO 26	0,05
803 CONJUNTO 29	0,02
803 CONJUNTO 24	0,02
803 CONJUNTO 22	0,05
802 CONJUNTO 25	0,05
803 CONJUNTO 22	0,04
802 CONJUNTO 22	0,04
803 CONJUNTO 21	0,09
803 CONJUNTO 15	0,02
802 CONJUNTO 21	0,02
803 CONJUNTO 13	0,07
802 CONJUNTO 20	0,02
803 CONJUNTO 12	0,02
803 CONJUNTO 3	0,04
802 CONJUNTO 9	0,05
802 CONJUNTO 6	0,15
801 CONJUNTO 20	0,06
801 CONJUNTO 12	0,05
802 CONJUNTO 2	0,04
801 CONJUNTO 11	0,05
802 CONJUNTO 1	0,04
801 CONJUNTO 10	0,04
802 CONJUNTO 13A	0,06
801	0,12
EPCT	1,18
RETORNO	0,02
EPCT	0,24
SEM NOME	0,14

Anexo II.4.3 - 868

"Brasília – Patrimônio da Humanidade"

Secretaria de Estado de Transportes do Distrito Federal – ST/DF
Anexo do Palácio do Buriti, 15º Andar, Brasília (DF) – CEP: 70.075-900
Telefone: (061) 3441-3405





Governo do Distrito Federal
Secretaria de Estado de Transportes



NOME	EXTENSÃO (KM)
QS 1	0,08
ROTATÓRIA	0,01
QS 1	0,35
QS 3 CONJUNTO 1	0,52
QS 3 CONJUNTO 2	0,19
QS 5 CONJUNTO 1	0,29
QS 7 CONJUNTO 1	0,31
QS 9 CONJUNTO 1	0,27
ROTATÓRIA	0,01
SEM NOME	0,2
EPCT	0,07
RETORNO	0,03
EPCT	1,94
RETORNO	0,03
EPCT	1,04
SEM NOME	0,9
ROTATÓRIA	0,05
QS 12 CONJUNTO 1	0,14
QS 10 CONJUNTO 1	0,13
QS 8	0,31
QS 6	0,3
QS 4	0,34
SEM NOME	0,19
QS 2	0,52
ROTATÓRIA	0,05
CENTRAL	1,86
ROTATÓRIA	0,04
CENTRAL	0,36
ROTATÓRIA	0,01
DO CONTORNO	0,42
ROTATÓRIA	0,08
QN 8A	0,04
QN 8A CONJUNTO 4	0,07
QN 8A	0,04
QN 8A CONJUNTO 1	0,06
QN 8C CONJUNTO 3	0,17

Anexo II.4.3 - 869

"Brasília – Patrimônio da Humanidade"

Secretaria de Estado de Transportes do Distrito Federal – ST/DF
Anexo do Palácio do Buriti, 15º Andar, Brasília (DF) – CEP: 70.075-900
Telefone: (061) 3441-3405





Governo do Distrito Federal
Secretaria de Estado de Transportes



NOME	EXTENSÃO (KM)
QN 8C	0,04
QN 8C CONJUNTO 1	0,06
QN 8E CONJUNTO 5	0,1
QN 8E	0,06
QN 8E CONJUNTO 1	0,11
QN 10 CONJUNTO 4	0,07
ROTATÓRIA	0,04
QN 11	0,07
QN 15A CONJUNTO 1	0,16
QN 15C CONJUNTO 1	0,11
QN 15C	0,05
QN 15C CONJUNTO 7	0,16
QN 15E CONJUNTO 1	0,15
QN 15E CONJUNTO 3	0,05
ROTATÓRIA	0,07
DO CONTORNO	0,54
ROTATÓRIA	0,06
SEM NOME	1
DF-075	10,94
P/ ROD DF-003 - PISTA LATERAL	0,56
DF-003 - PISTA LATERAL	1,54
P/ ROD DF-051	0,71
DF-051	1,96
DAS NAÇÕES	1,53
RETORNO	0,04
DAS NAÇÕES	0,11
L QUATRO SUL	1,31
ERL S	5,96
P/ ROD DF-002	0,08
DF-002	0,44
TERMINAL RODOVIÁRIO DO PLANO PILOTO	-
SOMA	47,9

A tabela a seguir apresenta a descrição do itinerário da linha 870,4 (TL-03-013) no Sentido Volta.

Anexo II.4.3 - 870

"Brasília – Patrimônio da Humanidade"

Secretaria de Estado de Transportes do Distrito Federal – ST/DF
Anexo do Palácio do Buriti, 15º Andar, Brasília (DF) – CEP: 70.075-900
Telefone: (061) 3441-3405





Governo do Distrito Federal
Secretaria de Estado de Transportes



Tabela 587 - Itinerário da linha 870,4 (TL-03-013) no Sentido Volta

NOME	EXTENSÃO (KM)
TERMINAL RODOVIÁRIO DO PLANO PILOTO	-
DF-002	0,43
P/ ERW S	0,09
ERW S	5,9
P/ ROD DF-002 - PISTA LATERAL	0,18
DF-002 - PISTA LATERAL	0,6
P/ ROD DF-002	0,1
DF-002	0,41
P/ ROD DF-051	0,58
DF-051	2,01
P/ ROD DF-003	0,25
DF-003	0,81
DF-003 - PISTA LATERAL	1,38
P/ ROD DF-075	0,42
DF-075	11,15
DF-075 - PISTA LATERAL	0,49
BR-060 - PISTA LATERAL	0,09
P/ AV LESTE	0,24
LESTE	0,05
EPCT	0,12
P/ ROD BR-060	0,22
BR-060 - PISTA LATERAL	0,1
DF-075 - PISTA LATERAL	0,53
DF-075	0,21
SEM NOME	1
ROTATÓRIA DO CONTORNO	0,09
ROTATÓRIA	0,53
ROTATÓRIA	0,01
QN 14F CONJUNTO 7	0,04
QN 14F CONJUNTO 8	0,07
QN 14F CONJUNTO 4	0,02
CONJUNTO 2	0,05
QN 14D CONJUNTO 7	0,11
QN 14D	0,05

Anexo II.4.3 - 871

"Brasília – Patrimônio da Humanidade"

Secretaria de Estado de Transportes do Distrito Federal – ST/DF
Anexo do Palácio do Buriti, 15º Andar, Brasília (DF) – CEP: 70.075-900
Telefone: (061) 3441-3405





Governo do Distrito Federal
Secretaria de Estado de Transportes



NOME	EXTENSÃO (KM)
QN 14D CONJUNTO 4	0,18
QN 14B CONJUNTO 5	0,16
QN 11	0,07
ROTATÓRIA	0,05
QN 10 CONJUNTO 3	0,08
QN 7F CONJUNTO 7	0,22
QN 7D CONJUNTO 2	0,05
QN 7D	0,02
QN 7D CONJUNTO 4	0,12
QN 7D	0,03
QN 7D CONJUNTO 6	0,07
QN 7B CONJUNTO 1	0,06
QN 7B	0,04
QN 7B CONJUNTO 4	0,12
ROTATÓRIA	0,02
DO CONTORNO	0,42
ROTATÓRIA	0,07
CENTRAL	0,36
ROTATÓRIA	0,05
CENTRAL	0,9
ROTATÓRIA	0,04
CENTRAL	0,91
ROTATÓRIA	0,01
QC 5	0,08
SEM NOME	0,14
EPCT	1,24
RETORNO	0,04
EPCT	0,32
801	0,12
802 CONJUNTO 13A	0,06
801 CONJUNTO 10	0,04
802 CONJUNTO 1	0,04
801 CONJUNTO 11	0,05
802 CONJUNTO 2	0,04
801 CONJUNTO 12	0,05
801 CONJUNTO 20	0,06

Anexo II.4.3 - 872

"Brasília – Patrimônio da Humanidade"

Secretaria de Estado de Transportes do Distrito Federal – ST/DF
Anexo do Palácio do Buriti, 15º Andar, Brasília (DF) – CEP: 70.075-900
Telefone: (061) 3441-3405





Governo do Distrito Federal
Secretaria de Estado de Transportes



NOME	EXTENSÃO (KM)
802 CONJUNTO 6	0,05
803 CONJUNTO 1	0,16
803 CONJUNTO 2	0,02
SEM NOME	0,31
MONJOLO	0,07
603 CONJUNTO 13	0,05
804 CONJUNTO 9A	0,05
SEM NOME	0,02
603 CONJUNTO 14	0,12
804 CONJUNTO 1	0,02
604 CONJUNTO 23	0,02
604 CONJUNTO 24	0,12
804 CONJUNTO 2	0,02
604 CONJUNTO 25	0,09
604 CONJUNTO 26	0,11
605 CONJUNTO 8	0,06
604 CONJUNTO 17	0,05
605 CONJUNTO 7	0,05
605	0,03
604 CONJUNTO 13	0,04
605 CONJUNTO 4	0,05
604 CONJUNTO 11	0,02
605 CONJUNTO 3	0,02
604	0,05
604 CONJUNTO 4	0,04
604 CONJUNTO 3	0,04
604 CONJUNTO 2	0,05
604	0,06
ROTATÓRIA	0,08
405	0,07
405 CONJUNTO 2	0,05
405 CONJUNTO 17	0,03
405 CONJUNTO 3	0,02
405 CONJUNTO 4	0,05
403 CONJUNTO 18	0,05
405 CONJUNTO 11	0,06

Anexo II.4.3 - 873

"Brasília – Patrimônio da Humanidade"

Secretaria de Estado de Transportes do Distrito Federal – ST/DF
Anexo do Palácio do Buriti, 15º Andar, Brasília (DF) – CEP: 70.075-900
Telefone: (061) 3441-3405





NOME	EXTENSÃO (KM)
405 CONJUNTO 15	0,05
405 CONJUNTO 17	0,04
403 CONJUNTO 19	0,02
405 CONJUNTO 18	0,03
403 CONJUNTO 20	0,06
405 CONJUNTO 19	0,03
405	0,04
ROTATÓRIA	0,03
204	0,59
SEM NOME	0,44
SOMA	38,19

A figura a seguir mostra o itinerário da linha 870,4 (TL-03-013).



Figura 99 - Mapa da linha 870,4 (TL-03-013)

1.99.2 Demanda horária da linha 870,4 (TL-03-013)

Anexo II.4.3 - 874

"Brasília – Patrimônio da Humanidade"

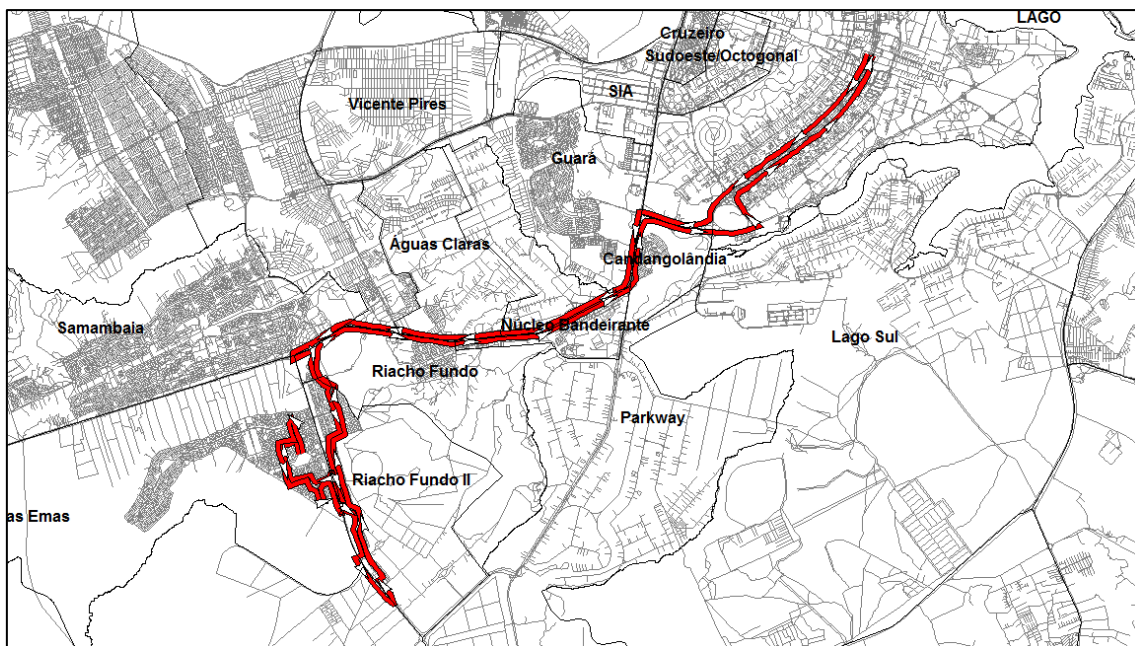



A tabela a seguir apresenta a demanda mensal e anual da linha 870,4 (TL-03-013).

Tabela 588 - Demanda da linha 870,4 (TL-03-013)

Linha	Total de passageiros transportados	
	Mês	Ano
TL-03-013	1.245	14.939

1.99.3 Tipo de veículo

A Linha 870,4 (TL-03-013) deverá ser operada conforme tipo de veículo especificado na Tabela 13 do Anexo II.2.

1.99.4 Frequência diária mínima da linha 870,4 (TL-03-013)

Deverá ser observada a frequência diária mínima por sentido apresentada na tabela a seguir.

Tabela 589 - Frequência diária mínima da linha 870,4 (TL-03-013)

Sentido	Frequência Mínima		
	Dia Útil	Sábado	Domingo
Ida	4	0	0
Volta	2	0	0

Para esta linha também deve ser observada, por dia útil, a frequência mínima por sentido por período típico conforme apresentado na tabela a seguir.





Governo do Distrito Federal
Secretaria de Estado de Transportes



Tabela 590 - Frequência mínima por período típico da linha 870,4 (TL-03-013)

Sentido: Ida			Sentido: Volta		
Faixa horária	Período típico	Frequência mínima no dia útil	Faixa horária	Período típico	Frequência mínima no dia útil
00:00	00:59	0	00:00	00:59	0
01:00	01:59		01:00	01:59	
02:00	02:59		02:00	02:59	
03:00	03:59		03:00	03:59	
04:00	04:59		04:00	04:59	
05:00	05:59	2	05:00	05:59	0
06:00	06:59		06:00	06:59	
07:00	07:59		07:00	07:59	
08:00	08:59	1	08:00	08:59	1
09:00	09:59		09:00	09:59	
10:00	10:59		10:00	10:59	
11:00	11:59		11:00	11:59	
12:00	12:59		12:00	12:59	
13:00	13:59		13:00	13:59	
14:00	14:59		14:00	14:59	
15:00	15:59		15:00	15:59	
16:00	16:59	0	16:00	16:59	0
17:00	17:59		17:00	17:59	
18:00	18:59		18:00	18:59	
19:00	19:59	0	19:00	19:59	0
20:00	20:59		20:00	20:59	
21:00	21:59	1	21:00	21:59	1
22:00	22:59		22:00	22:59	
23:00	23:59		23:00	23:59	
Total		4	Total		2

Períodos típicos:

- MAD: Madrugada
- PM: Pico Manhã
- EP: Entrepico
- PT: Pico Tarde

Anexo II.4.3 - 876

"Brasília – Patrimônio da Humanidade"

Secretaria de Estado de Transportes do Distrito Federal – ST/DF
Anexo do Palácio do Buriti, 15º Andar, Brasília (DF) – CEP: 70.075-900
Telefone: (061) 3441-3405





Governo do Distrito Federal Secretaria de Estado de Transportes



- PPT: Pós Pico Tarde
- PN: Pico Noite

1.99.5 Tempo de ciclo da linha 870,4 (TL-03-013)

O tempo médio de ciclo durante o período de pico manhã de um dia útil está apresentado na tabela a seguir.

Tabela 591 - Tempo de Ciclo da linha 870,4 (TL-03-013)

Tempo de Ciclo (minutos)	199
---------------------------------	------------





1.100 Linha 871,2 (TL-03-014)

1.100.1 Itinerário descritivo da linha 871,2 (TL-03-014)

A tabela a seguir apresenta a descrição do itinerário da linha 871,2 (TL-03-014) no Sentido Ida.

Tabela 592 - Itinerário da linha 871,2 (TL-03-014) no Sentido Ida

NOME	EXTENSÃO (KM)
SEM NOME	0,27
RETORNO	0,02
SEM NOME	0,91
RETORNO	0,03
SEM NOME	0,04
204	0,59
ROTATÓRIA	0,08
405	0,04
405 CONJUNTO 19	0,03
403 CONJUNTO 20	0,06
405 CONJUNTO 18	0,03
403 CONJUNTO 19	0,02
405 CONJUNTO 17	0,04
405 CONJUNTO 15	0,05
405 CONJUNTO 11	0,06
403 CONJUNTO 18	0,05
405 CONJUNTO 4	0,05
405 CONJUNTO 3	0,02
405 CONJUNTO 17	0,03
405 CONJUNTO 2	0,05
405	0,07
ROTATÓRIA	0,08
604	0,06
604 CONJUNTO 2	0,05

Anexo II.4.3 - 878

"Brasília – Patrimônio da Humanidade"





Governo do Distrito Federal
Secretaria de Estado de Transportes



NOME	EXTENSÃO (KM)
604 CONJUNTO 3	0,04
604 CONJUNTO 4	0,04
604	0,05
605 CONJUNTO 3	0,02
604 CONJUNTO 11	0,02
605 CONJUNTO 4	0,05
604 CONJUNTO 13	0,04
605	0,03
605 CONJUNTO 7	0,05
604 CONJUNTO 17	0,05
605 CONJUNTO 8	0,06
604 CONJUNTO 26	0,11
604 CONJUNTO 25	0,09
804 CONJUNTO 2	0,02
604 CONJUNTO 24	0,12
604 CONJUNTO 23	0,02
804 CONJUNTO 1	0,02
603 CONJUNTO 14	0,12
SEM NOME	0,02
804 CONJUNTO 9A	0,05
603 CONJUNTO 13	0,05
MONJOLO	0,05
SEM NOME	0,31
803 CONJUNTO 2	0,05
803 CONJUNTO 1	0,21
802 CONJUNTO 6	0,05
802 CONJUNTO 9	0,05
803 CONJUNTO 3	0,04
803 CONJUNTO 12	0,02
802 CONJUNTO 20	0,02
803 CONJUNTO 13	0,07
802 CONJUNTO 21	0,02
803 CONJUNTO 15	0,02
803 CONJUNTO 21	0,09
802 CONJUNTO 22	0,04
803 CONJUNTO 22	0,04

Anexo II.4.3 - 879

"Brasília – Patrimônio da Humanidade"

Secretaria de Estado de Transportes do Distrito Federal – ST/DF
Anexo do Palácio do Buriti, 15º Andar, Brasília (DF) – CEP: 70.075-900
Telefone: (061) 3441-3405





Governo do Distrito Federal
Secretaria de Estado de Transportes



NOME	EXTENSÃO (KM)
802 CONJUNTO 25	0,05
803 CONJUNTO 29	0,02
802 CONJUNTO 26	0,02
803 CONJUNTO 30	0,05
803 CONJUNTO 30	0,05
802 CONJUNTO 26	0,02
803 CONJUNTO 29	0,02
802 CONJUNTO 25	0,05
803 CONJUNTO 22	0,04
802 CONJUNTO 22	0,04
803 CONJUNTO 21	0,09
803 CONJUNTO 15	0,02
802 CONJUNTO 21	0,02
803 CONJUNTO 13	0,07
802 CONJUNTO 20	0,02
803 CONJUNTO 12	0,02
803 CONJUNTO 3	0,04
802 CONJUNTO 9	0,05
802 CONJUNTO 6	0,15
801 CONJUNTO 20	0,06
801 CONJUNTO 12	0,05
802 CONJUNTO 2	0,04
801 CONJUNTO 11	0,05
802 CONJUNTO 1	0,04
801 CONJUNTO 10	0,04
802 CONJUNTO 13A	0,06
801	0,12
EPCT	1,18
RETORNO	0,02
EPCT	0,24
SEM NOME	0,14
QS 1	0,08
ROTATÓRIA	0,08
CENTRAL	1,86
ROTATÓRIA	0,04
CENTRAL	0,36

Anexo II.4.3 - 880

"Brasília – Patrimônio da Humanidade"

Secretaria de Estado de Transportes do Distrito Federal – ST/DF
Anexo do Palácio do Buriti, 15º Andar, Brasília (DF) – CEP: 70.075-900
Telefone: (061) 3441-3405





Governo do Distrito Federal
Secretaria de Estado de Transportes



NOME	EXTENSÃO (KM)
ROTATÓRIA	0,01
DO CONTORNO	0,42
ROTATÓRIA	0,08
QN 8A	0,04
QN 8A CONJUNTO 4	0,07
QN 8A	0,04
QN 8A CONJUNTO 1	0,06
QN 8C CONJUNTO 3	0,17
QN 8C	0,04
QN 8C CONJUNTO 1	0,06
QN 8E CONJUNTO 5	0,1
QN 8E	0,06
QN 8E CONJUNTO 1	0,11
QN 10 CONJUNTO 4	0,07
ROTATÓRIA	0,04
QN 11	0,07
QN 15A CONJUNTO 1	0,16
QN 15C CONJUNTO 1	0,11
QN 15C	0,05
QN 15C CONJUNTO 7	0,16
QN 15E CONJUNTO 1	0,15
QN 15E CONJUNTO 3	0,05
ROTATÓRIA	0,07
DO CONTORNO	0,54
ROTATÓRIA	0,06
SEM NOME	1
DF-075	10,94
P/ ROD DF-003 - PISTA LATERAL	0,56
DF-003 - PISTA LATERAL	0,27
P/ ROD DF-003	0,08
DF-003	1,42
P/ ROD DF-051	0,51
DF-051	1,96
DAS NAÇÕES	0,21
P/ ROD DF-002	0,43
DF-047	0,15

Anexo II.4.3 - 881

"Brasília – Patrimônio da Humanidade"

Secretaria de Estado de Transportes do Distrito Federal – ST/DF
Anexo do Palácio do Buriti, 15º Andar, Brasília (DF) – CEP: 70.075-900
Telefone: (061) 3441-3405





Governo do Distrito Federal
Secretaria de Estado de Transportes



NOME	EXTENSÃO (KM)
DF-002	0,7
DF-002 - PISTA LATERAL	0,6
P/ ESPM	0,25
ESPM	0,76
W TRÊS SUL	6,21
W TRÊS NORTE	6,5
SOMA	45,52

A tabela a seguir apresenta a descrição do itinerário da linha 871,2 (TL-03-014) no Sentido Volta.

Tabela 593 - Itinerário da linha 871,2 (TL-03-014) no Sentido Volta

NOME	EXTENSÃO (KM)
W TRÊS NORTE	6,54
W TRÊS SUL	6,14
ESPM	0,08
RETORNO	0,03
ESPM	0,64
P/ ROD DF-002	0,67
DF-002	0,41
P/ ROD DF-051	0,58
DF-051	2,01
P/ ROD DF-003	0,25
DF-003	0,81
DF-003 - PISTA LATERAL	1,38
P/ ROD DF-075	0,42
DF-075	11,15
DF-075 - PISTA LATERAL	0,49
BR-060 - PISTA LATERAL	0,09
P/ AV LESTE	0,24
LESTE	0,05
EPCT	1,32
RETORNO	0,03
EPCT	0,29

Anexo II.4.3 - 882

"Brasília – Patrimônio da Humanidade"





Governo do Distrito Federal
Secretaria de Estado de Transportes



NOME	EXTENSÃO (KM)
DO CONTORNO	0,52
ROTATÓRIA	0,03
DO CONTORNO	0,53
ROTATÓRIA	0,01
QN 14F CONJUNTO 7	0,04
QN 14F CONJUNTO 8	0,07
QN 14F CONJUNTO 4	0,02
CONJUNTO 2	0,05
QN 14D CONJUNTO 7	0,11
QN 14D	0,05
QN 14D CONJUNTO 4	0,18
QN 14B CONJUNTO 5	0,16
QN 11	0,07
ROTATÓRIA	0,05
QN 10 CONJUNTO 3	0,08
QN 7F CONJUNTO 7	0,22
QN 7D CONJUNTO 2	0,05
QN 7D	0,02
QN 7D CONJUNTO 4	0,12
QN 7D	0,03
QN 7D CONJUNTO 6	0,07
QN 7B CONJUNTO 1	0,06
QN 7B	0,04
QN 7B CONJUNTO 4	0,12
ROTATÓRIA	0,02
DO CONTORNO	0,42
ROTATÓRIA	0,07
CENTRAL	0,36
ROTATÓRIA	0,05
CENTRAL	0,9
ROTATÓRIA	0,04
CENTRAL	0,91
ROTATÓRIA	0,01
QC 5	0,08
SEM NOME	0,14
EPCT	1,24

Anexo II.4.3 - 883

"Brasília – Patrimônio da Humanidade"

Secretaria de Estado de Transportes do Distrito Federal – ST/DF
Anexo do Palácio do Buriti, 15º Andar, Brasília (DF) – CEP: 70.075-900
Telefone: (061) 3441-3405





Governo do Distrito Federal
Secretaria de Estado de Transportes



NOME	EXTENSÃO (KM)
RETORNO	0,04
EPCT	0,32
801	0,12
802 CONJUNTO 13A	0,06
801 CONJUNTO 10	0,04
802 CONJUNTO 1	0,04
801 CONJUNTO 11	0,05
802 CONJUNTO 2	0,04
801 CONJUNTO 12	0,05
801 CONJUNTO 20	0,06
802 CONJUNTO 6	0,15
802 CONJUNTO 9	0,05
803 CONJUNTO 3	0,04
803 CONJUNTO 12	0,02
802 CONJUNTO 20	0,02
803 CONJUNTO 13	0,07
802 CONJUNTO 21	0,02
803 CONJUNTO 15	0,02
803 CONJUNTO 21	0,09
802 CONJUNTO 22	0,04
803 CONJUNTO 22	0,04
802 CONJUNTO 25	0,05
803 CONJUNTO 29	0,02
802 CONJUNTO 26	0,02
803 CONJUNTO 30	0,05
803 CONJUNTO 30	0,05
802 CONJUNTO 26	0,02
803 CONJUNTO 29	0,02
802 CONJUNTO 25	0,05
803 CONJUNTO 22	0,04
802 CONJUNTO 22	0,04
803 CONJUNTO 21	0,09
803 CONJUNTO 15	0,02
802 CONJUNTO 21	0,02
803 CONJUNTO 13	0,07
802 CONJUNTO 20	0,02

Anexo II.4.3 - 884

"Brasília – Patrimônio da Humanidade"

Secretaria de Estado de Transportes do Distrito Federal – ST/DF
Anexo do Palácio do Buriti, 15º Andar, Brasília (DF) – CEP: 70.075-900
Telefone: (061) 3441-3405





Governo do Distrito Federal
Secretaria de Estado de Transportes



NOME	EXTENSÃO (KM)
803 CONJUNTO 12	0,02
803 CONJUNTO 3	0,04
802 CONJUNTO 9	0,05
802 CONJUNTO 6	0,05
803 CONJUNTO 1	0,21
803 CONJUNTO 2	0,02
SEM NOME	0,31
MONJOLO	0,07
603 CONJUNTO 13	0,05
804 CONJUNTO 9A	0,05
SEM NOME	0,02
603 CONJUNTO 14	0,12
804 CONJUNTO 1	0,02
604 CONJUNTO 23	0,02
604 CONJUNTO 24	0,12
804 CONJUNTO 2	0,02
604 CONJUNTO 25	0,09
604 CONJUNTO 26	0,11
605 CONJUNTO 8	0,06
604 CONJUNTO 17	0,05
605 CONJUNTO 7	0,05
605	0,03
604 CONJUNTO 13	0,04
605 CONJUNTO 4	0,05
604 CONJUNTO 11	0,02
605 CONJUNTO 3	0,02
604	0,05
604 CONJUNTO 4	0,04
604 CONJUNTO 3	0,04
604 CONJUNTO 2	0,05
604	0,06
ROTATÓRIA	0,08
405	0,07
405 CONJUNTO 2	0,05
405 CONJUNTO 17	0,03
405 CONJUNTO 3	0,02

Anexo II.4.3 - 885

"Brasília – Patrimônio da Humanidade"

Secretaria de Estado de Transportes do Distrito Federal – ST/DF
Anexo do Palácio do Buriti, 15º Andar, Brasília (DF) – CEP: 70.075-900
Telefone: (061) 3441-3405





Governo do Distrito Federal
Secretaria de Estado de Transportes



NOME	EXTENSÃO (KM)
405 CONJUNTO 4	0,05
403 CONJUNTO 18	0,05
405 CONJUNTO 11	0,06
405 CONJUNTO 15	0,05
405 CONJUNTO 17	0,04
403 CONJUNTO 19	0,02
405 CONJUNTO 18	0,03
403 CONJUNTO 20	0,06
405 CONJUNTO 19	0,03
405	0,04
ROTATÓRIA	0,03
204	0,59
SEM NOME	0,82
RETORNO	0,07
SEM NOME	0,21
SOMA	46,87

A figura a seguir mostra o itinerário da linha 871,2 (TL-03-014).



Figura 100 - Mapa da linha 871,2 (TL-03-014)

Anexo II.4.3 - 886

"Brasília – Patrimônio da Humanidade"



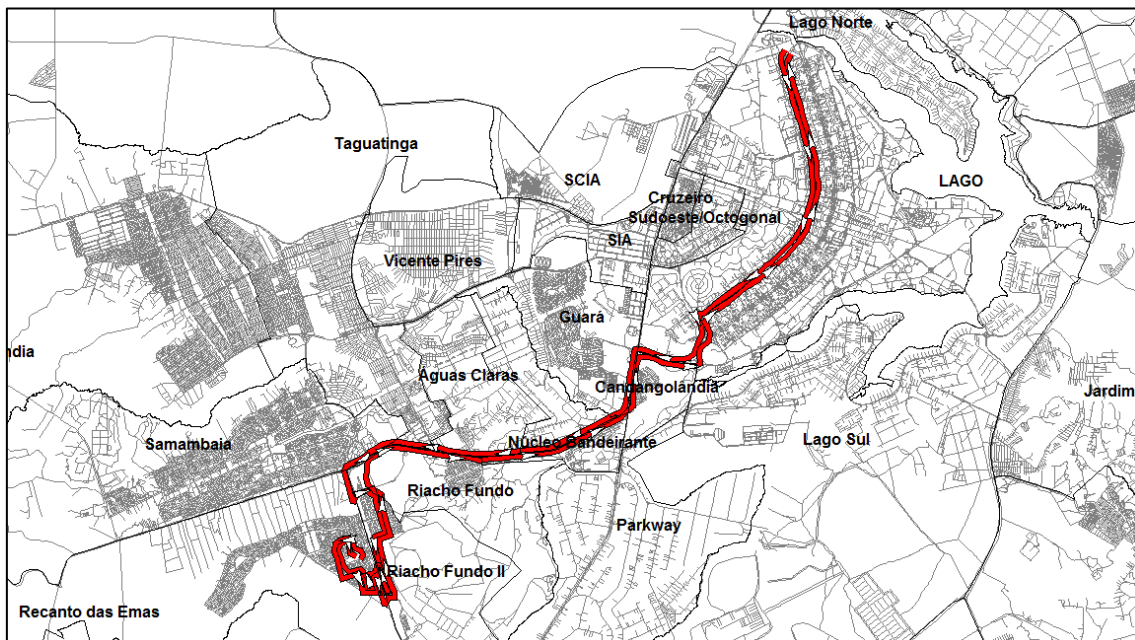

1.100.2 Demanda horária da linha 871,2 (TL-03-014)

A tabela a seguir apresenta a demanda mensal e anual da linha 871,2 (TL-03-014).

Tabela 594 - Demanda da linha 871,2 (TL-03-014)

Linha	Total de passageiros transportados	
	Mês	Ano
TL-03-014	25.241	302.888

1.100.3 Tipo de veículo

A Linha 871,2 (TL-03-014) deverá ser operada conforme tipo de veículo especificado na Tabela 13 do Anexo II.2.

1.100.4 Frequência diária mínima da linha 871,2 (TL-03-014)

Deverá ser observada a frequência diária mínima por sentido apresentada na tabela a seguir.

Tabela 595 - Frequência diária mínima da linha 871,2 (TL-03-014)

Sentido	Frequência Mínima		
	Dia Útil	Sábado	Domingo
Ida	10	1	2
Volta	8	1	2





Governo do Distrito Federal
Secretaria de Estado de Transportes



Para esta linha também deve ser observada, por dia útil, a frequência mínima por sentido por período típico conforme apresentado na tabela a seguir.

Tabela 596 - Frequência mínima por período típico da linha 871,2 (TL-03-014)

Sentido: Ida			Sentido: Volta				
Faixa horária	Período típico	Frequência mínima no dia útil	Faixa horária	Período típico	Frequência mínima no dia útil		
00:00	00:59	MAD	1	00:00	00:59	MAD	1
01:00	01:59			01:00	01:59		
02:00	02:59			02:00	02:59		
03:00	03:59			03:00	03:59		
04:00	04:59			04:00	04:59		
05:00	05:59	PM	4	05:00	05:59	PM	0
06:00	06:59			06:00	06:59		
07:00	07:59			07:00	07:59		
08:00	08:59	EP	3	08:00	08:59	EP	3
09:00	09:59			09:00	09:59		
10:00	10:59			10:00	10:59		
11:00	11:59			11:00	11:59		
12:00	12:59			12:00	12:59		
13:00	13:59			13:00	13:59		
14:00	14:59			14:00	14:59		
15:00	15:59			15:00	15:59		
16:00	16:59	PT	0	16:00	16:59	PT	2
17:00	17:59			17:00	17:59		
18:00	18:59			18:00	18:59		
19:00	19:59	PPT	1	19:00	19:59	PPT	1
20:00	20:59			20:00	20:59		
21:00	21:59	PN	1	21:00	21:59	PN	1
22:00	22:59			22:00	22:59		
23:00	23:59			23:00	23:59		
Total			10	Total			8





Períodos típicos:

- MAD: Madrugada
- PM: Pico Manhã
- EP: Entrepico
- PT: Pico Tarde
- PPT: Pós Pico Tarde
- PN: Pico Noite

1.100.5 Tempo de ciclo da linha 871,2 (TL-03-014)

O tempo médio de ciclo durante o período de pico manhã de um dia útil está apresentado na tabela a seguir.

Tabela 597 - Tempo de Ciclo da linha 871,2 (TL-03-014)

Tempo de Ciclo (minutos)	213
---------------------------------	-----





1.101 Linha 0,896 (TL-03-015)

1.101.1 Itinerário descritivo da linha 0,896 (TL-03-015)

A tabela a seguir apresenta a descrição do itinerário da linha 0,896 (TL-03-015) no Sentido Ida.

Tabela 598 - Itinerário da linha 0,896 (TL-03-015) no Sentido Ida

NOME	EXTENSÃO (KM)
TERMINAL RODOVIÁRIO DE RECANTO DAS EMAS	-
RECANTO DAS EMAS	1,19
ROTATÓRIA	0,1
RECANTO DAS EMAS	6,06
EPCT	0,02
RETORNO	0,06
EPCT	0,02
SEM NOME	0,14
QN 9A CONJUNTO 1	0,16
QN 9A CONJUNTO 2	0,03
ROTATÓRIA	0,04
QN 10 CONJUNTO 1	0,16
QN 10 CONJUNTO 2	0,13
QN 10 CONJUNTO 3	0,13
ROTATÓRIA	0,07
QN 11	0,07
QN 15A CONJUNTO 1	0,16
QN 15C CONJUNTO 1	0,11
QN 15C	0,05
QN 15C CONJUNTO 7	0,16
QN 15E CONJUNTO 1	0,15
QN 15E CONJUNTO 3	0,05
ROTATÓRIA	0,07
SEM NOME	1,41





Governo do Distrito Federal
Secretaria de Estado de Transportes



NOME	EXTENSÃO (KM)
DF-075	10,94
P/ ROD DF-003 - PISTA LATERAL	0,56
DF-003 - PISTA LATERAL	0,27
P/ ROD DF-003	0,08
DF-003	1,42
P/ ROD DF-051	0,51
DF-051	1,96
DAS NAÇÕES	1,53
RETORNO	0,04
DAS NAÇÕES	0,11
L QUATRO SUL	0,53
L DOIS SUL	6,52
DE LIGAÇÃO SE/NE	0,32
P/ VIA S UM LESTE	0,15
S UM LESTE	0,08
EMI	0,22
N UM LESTE	0,8
N UM OESTE	0,21
SOMA	36,79

A tabela a seguir apresenta a descrição do itinerário da linha 0,896 (TL-03-015) no Sentido Volta.

Tabela 599 - Itinerário da linha 0,896 (TL-03-015) no Sentido Volta

NOME	EXTENSÃO (KM)
S UM OESTE	0,15
S UM LESTE	0,65
P/ VIA DE LIGAÇÃO SE/NE	0,16
DE LIGAÇÃO SE/NE	0,39
L DOIS SUL	6,44
L QUATRO SUL	0,08
RETORNO	0,03
L QUATRO SUL	0,69
DAS NAÇÕES	1,07

Anexo II.4.3 - 891

"Brasília – Patrimônio da Humanidade"

Secretaria de Estado de Transportes do Distrito Federal – ST/DF
Anexo do Palácio do Buriti, 15º Andar, Brasília (DF) – CEP: 70.075-900
Telefone: (061) 3441-3405





Governo do Distrito Federal
Secretaria de Estado de Transportes



NOME	EXTENSÃO (KM)
DF-051	2,51
P/ ROD DF-003	0,25
DF-003	1,81
P/ ROD DF-003 - PISTA LATERAL	0,07
DF-003 - PISTA LATERAL	0,31
P/ ROD DF-075	0,42
DF-075	11,15
DF-075 - PISTA LATERAL	0,49
BR-060 - PISTA LATERAL	0,09
P/ AV LESTE	0,24
LESTE	0,05
EPCT	0,12
P/ ROD BR-060	0,22
BR-060 - PISTA LATERAL	0,1
DF-075 - PISTA LATERAL	0,53
DF-075	0,21
SEM NOME	1,41
ROTATÓRIA	0
ROTATÓRIA	0,07
QN 15E CONJUNTO 3	0,05
QN 15E CONJUNTO 1	0,15
QN 15C CONJUNTO 7	0,16
QN 15C	0,05
QN 15C CONJUNTO 1	0,11
QN 15A CONJUNTO 1	0,16
QN 11	0,07
ROTATÓRIA	0,03
QN 11 CONJUNTO 3	0,13
QN 11 CONJUNTO 2	0,13
QN 11 CONJUNTO 1	0,16
ROTATÓRIA	0,04
QN 9B CONJUNTO 1	0,07
QN 9B CONJUNTO 2	0,12
SEM NOME	0,14
EPCT	0,01
RETORNO	0,06

Anexo II.4.3 - 892

"Brasília – Patrimônio da Humanidade"

Secretaria de Estado de Transportes do Distrito Federal – ST/DF
Anexo do Palácio do Buriti, 15º Andar, Brasília (DF) – CEP: 70.075-900
Telefone: (061) 3441-3405





NOME	EXTENSÃO (KM)
EPCT	0,01
RECANTO DAS EMAS	6,33
ROTATÓRIA	0,07
RECANTO DAS EMAS	1,19
TERMINAL RODOVIÁRIO DE RECANTO DAS EMAS	-
SOMA	38,95

A figura a seguir mostra o itinerário da linha 0,896 (TL-03-015).



Figura 101 - Mapa da linha 0,896 (TL-03-015)

1.101.2 Demanda horária da linha 0,896 (TL-03-015)

A tabela a seguir apresenta a demanda mensal e anual da linha 0,896 (TL-03-015).



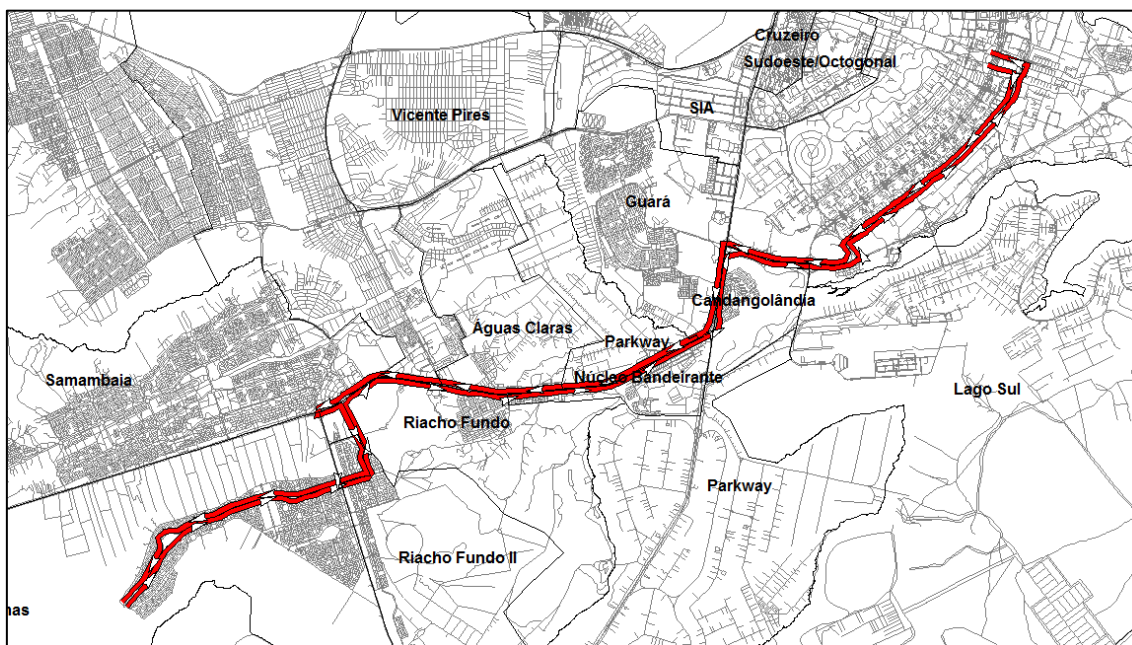

Governo do Distrito Federal
Secretaria de Estado de Transportes



Tabela 600 - Demanda da linha 0,896 (TL-03-015)

Linha	Total de passageiros transportados	
	Mês	Ano
TL-03-015	9.438	113.251

1.101.3 Tipo de veículo

A Linha 0,896 (TL-03-015) deverá ser operada conforme tipo de veículo especificado na Tabela 13 do Anexo II.2.

1.101.4 Frequência diária mínima da linha 0,896 (TL-03-015)

Deverá ser observada a frequência diária mínima por sentido apresentada na tabela a seguir.

Tabela 601 - Frequência diária mínima da linha 0,896 (TL-03-015)

Sentido	Frequência Mínima		
	Dia Útil	Sábado	Domingo
Ida	6	0	0
Volta	6	0	0

Para esta linha também deve ser observada, por dia útil, a frequência mínima por sentido por período típico conforme apresentado na tabela a seguir.





Governo do Distrito Federal
Secretaria de Estado de Transportes



Tabela 602 - Frequência mínima por período típico da linha 0,896 (TL-03-015)

Sentido: Ida			Sentido: Volta		
Faixa horária	Período típico	Frequência mínima no dia útil	Faixa horária	Período típico	Frequência mínima no dia útil
00:00	00:59	1	00:00	00:59	1
01:00	01:59		01:00	01:59	
02:00	02:59		02:00	02:59	
03:00	03:59		03:00	03:59	
04:00	04:59		04:00	04:59	
05:00	05:59	2	05:00	05:59	0
06:00	06:59		06:00	06:59	
07:00	07:59		07:00	07:59	
08:00	08:59	1	08:00	08:59	1
09:00	09:59		09:00	09:59	
10:00	10:59		10:00	10:59	
11:00	11:59		11:00	11:59	
12:00	12:59		12:00	12:59	
13:00	13:59		13:00	13:59	
14:00	14:59		14:00	14:59	
15:00	15:59		15:00	15:59	
16:00	16:59	0	16:00	16:59	2
17:00	17:59		17:00	17:59	
18:00	18:59		18:00	18:59	
19:00	19:59	1	19:00	19:59	1
20:00	20:59		20:00	20:59	
21:00	21:59	1	21:00	21:59	1
22:00	22:59		22:00	22:59	
23:00	23:59		23:00	23:59	
Total		6	Total		6

Períodos típicos:

- MAD: Madrugada
- PM: Pico Manhã
- EP: Entrepico
- PT: Pico Tarde

Anexo II.4.3 - 895

"Brasília – Patrimônio da Humanidade"

Secretaria de Estado de Transportes do Distrito Federal – ST/DF
Anexo do Palácio do Buriti, 15º Andar, Brasília (DF) – CEP: 70.075-900
Telefone: (061) 3441-3405





Governo do Distrito Federal Secretaria de Estado de Transportes



- PPT: Pós Pico Tarde
- PN: Pico Noite

1.101.5 Tempo de ciclo da linha 0,896 (TL-03-015)

O tempo médio de ciclo durante o período de pico manhã de um dia útil está apresentado na tabela a seguir.

Tabela 603 - Tempo de Ciclo da linha 0,896 (TL-03-015)

Tempo de Ciclo (minutos)	175
---------------------------------	------------





1.102 Linha 0,81 (TL-03-016)

1.102.1 Itinerário descritivo da linha 0,81 (TL-03-016)

A tabela a seguir apresenta a descrição do itinerário da linha 0,81 (TL-03-016) no Sentido Ida.

Tabela 604 - Itinerário da linha 0,81 (TL-03-016) no Sentido Ida

NOME	EXTENSÃO (KM)
TERMINAL RODOVIÁRIO DE RECANTO DAS EMAS	-
RECANTO DAS EMAS	1,19
ROTATÓRIA	0,1
RECANTO DAS EMAS	6,06
EPCT	0,02
RETORNO	0,06
EPCT	1,9
P/ ROD DF-075	0,46
DF-075 - PISTA LATERAL	0,16
DF-075	11,14
P/ ROD DF-003 - PISTA LATERAL	0,56
DF-003 - PISTA LATERAL	0,27
P/ ROD DF-003	0,08
DF-003	4,87
P/ EPIG	0,31
EPIG	4,12
SIG QUADRA 3	0,15
SIG QUADRA 1	0,79
PMU	0,2
S UM OESTE	1,84
ACESSO	0,51
P/ VIA W TRÊS SUL	0,18
W TRÊS SUL	0,04
W TRÊS NORTE	6,45





Governo do Distrito Federal
Secretaria de Estado de Transportes



NOME	EXTENSÃO (KM)
SOMA	41,46

A tabela a seguir apresenta a descrição do itinerário da linha 0,81 (TL-03-016) no Sentido Volta.

Tabela 605 - Itinerário da linha 0,81 (TL-03-016) no Sentido Volta

NOME	EXTENSÃO (KM)
W TRÊS NORTE	6,09
P/ VIA N UM OESTE	0,18
N UM OESTE	2,52
EMO	0,2
S UM OESTE	0,29
PMU	0,17
SIG QUADRA 2	0,34
SIG QUADRA 6	0,45
SIG QUADRA 8	0,17
SIG	0,03
SIG QUADRA 8	0,22
EPIG	4,05
DF-085	0,12
P/ ROD DF-003	0,19
DF-003	5,23
P/ ROD DF-003 - PISTA LATERAL	0,07
DF-003 - PISTA LATERAL	0,31
P/ ROD DF-075	0,42
DF-075	11,15
DF-075 - PISTA LATERAL	0,49
EPCT	2,13
RECANTO DAS EMAS	2,15
ROTATÓRIA	0,1
RECANTO DAS EMAS	4,1
ROTATÓRIA	0,07
RECANTO DAS EMAS	1,19
TERMINAL RODOVIÁRIO DE RECANTO DAS EMAS	-

Anexo II.4.3 - 898

"Brasília – Patrimônio da Humanidade"

Secretaria de Estado de Transportes do Distrito Federal – ST/DF
Anexo do Palácio do Buriti, 15º Andar, Brasília (DF) – CEP: 70.075-900
Telefone: (061) 3441-3405





Governo do Distrito Federal
Secretaria de Estado de Transportes



NOME	EXTENSÃO (KM)
SOMA	42,43

A figura a seguir mostra o itinerário da linha 0,81 (TL-03-016).



Figura 102 - Mapa da linha 0,81 (TL-03-016)

1.102.2 Demanda horária da linha 0,81 (TL-03-016)

A tabela a seguir apresenta a demanda mensal e anual da linha 0,81 (TL-03-016).

Tabela 606 - Demanda da linha 0,81 (TL-03-016)

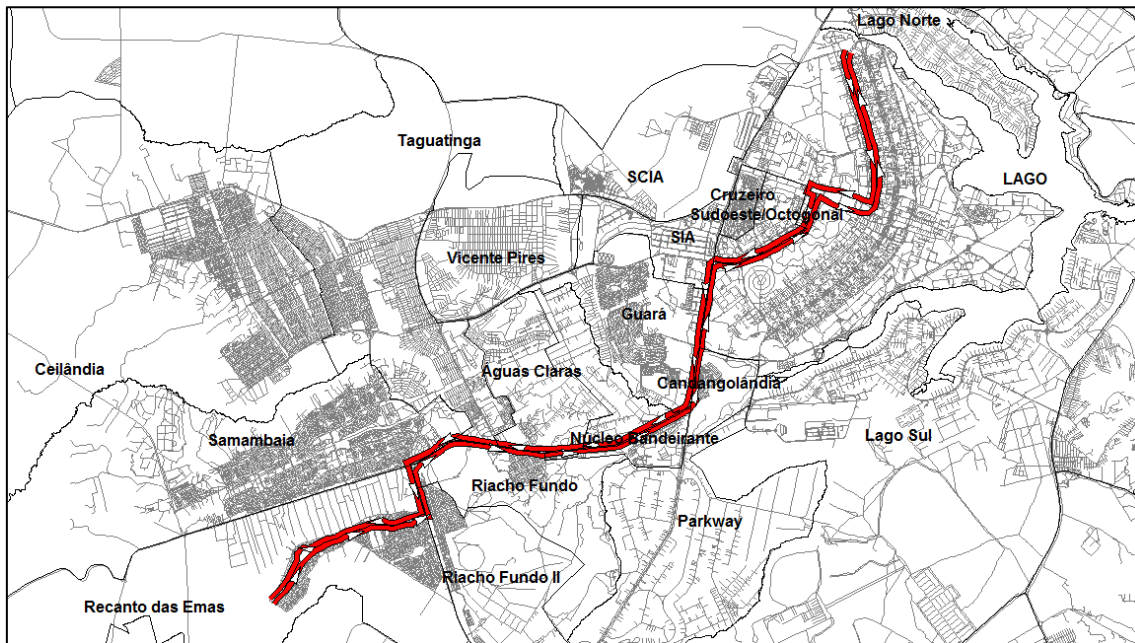
Linha	Total de passageiros transportados	
	Mês	Ano
TL-03-016	113.968	1.367.616





1.102.3 Tipo de veículo

A Linha 0,81 (TL-03-016) deverá ser operada conforme tipo de veículo especificado na Tabela 13 do Anexo II.2.

1.102.4 Frequência diária mínima da linha 0,81 (TL-03-016)

Deverá ser observada a frequência diária mínima por sentido apresentada na tabela a seguir.

Tabela 607 - Frequência diária mínima da linha 0,81 (TL-03-016)

Sentido	Frequência Mínima		
	Dia Útil	Sábado	Domingo
Ida	21	17	10
Volta	21	17	10

Para esta linha também deve ser observada, por dia útil, a frequência mínima por sentido por período típico conforme apresentado na tabela a seguir.





Governo do Distrito Federal
Secretaria de Estado de Transportes



Tabela 608 - Frequência mínima por período típico da linha 0,81 (TL-03-016)

Sentido: Ida			Sentido: Volta				
Faixa horária	Período típico	Frequência mínima no dia útil	Faixa horária	Período típico	Frequência mínima no dia útil		
00:00	00:59	MAD	2	00:00	00:59	MAD	2
01:00	01:59			01:00	01:59		
02:00	02:59			02:00	02:59		
03:00	03:59			03:00	03:59		
04:00	04:59			04:00	04:59		
05:00	05:59	PM	6	05:00	05:59	PM	2
06:00	06:59			06:00	06:59		
07:00	07:59			07:00	07:59		
08:00	08:59	EP	7	08:00	08:59	EP	7
09:00	09:59			09:00	09:59		
10:00	10:59			10:00	10:59		
11:00	11:59			11:00	11:59		
12:00	12:59			12:00	12:59		
13:00	13:59			13:00	13:59		
14:00	14:59			14:00	14:59		
15:00	15:59			15:00	15:59		
16:00	16:59	PT	2	16:00	16:59	PT	6
17:00	17:59			17:00	17:59		
18:00	18:59			18:00	18:59		
19:00	19:59	PPT	2	19:00	19:59	PPT	2
20:00	20:59			20:00	20:59		
21:00	21:59	PN	2	21:00	21:59	PN	2
22:00	22:59			22:00	22:59		
23:00	23:59			23:00	23:59		
Total		21	Total		21		

Períodos típicos:

- MAD: Madrugada
- PM: Pico Manhã
- EP: Entrepico
- PT: Pico Tarde

Anexo II.4.3 - 901

"Brasília – Patrimônio da Humanidade"

Secretaria de Estado de Transportes do Distrito Federal – ST/DF
Anexo do Palácio do Buriti, 15º Andar, Brasília (DF) – CEP: 70.075-900
Telefone: (061) 3441-3405





- PPT: Pós Pico Tarde
- PN: Pico Noite

1.102.5 Tempo de ciclo da linha 0,81 (TL-03-016)

O tempo médio de ciclo durante o período de pico manhã de um dia útil está apresentado na tabela a seguir.

Tabela 609 - Tempo de Ciclo da linha 0,81 (TL-03-016)

Tempo de Ciclo (minutos)	194
---------------------------------	-----





1.103 Linha 0,893 (TL-03-017)

1.103.1 Itinerário descritivo da linha 0,893 (TL-03-017)

A tabela a seguir apresenta a descrição do itinerário da linha 0,893 (TL-03-017) no Sentido Ida.

Tabela 610 - Itinerário da linha 0,893 (TL-03-017) no Sentido Ida

NOME	EXTENSÃO (KM)
TERMINAL RODOVIÁRIO DE RECANTO DAS EMAS	-
RECANTO DAS EMAS	1,19
ROTATÓRIA	0,1
RECANTO DAS EMAS	6,06
EPCT	0,02
RETORNO	0,06
EPCT	1,9
P/ ROD DF-075	0,46
DF-075 - PISTA LATERAL	0,16
DF-075	11,14
P/ ROD DF-003 - PISTA LATERAL	0,56
DF-003 - PISTA LATERAL	0,27
P/ ROD DF-003	0,08
DF-003	1,42
P/ ROD DF-051	0,51
DF-051	1,96
DAS NAÇÕES	1,53
RETORNO	0,04
DAS NAÇÕES	0,11
L QUATRO SUL	1,31
ERL S	6,54
ERL N	0,48
ROTATÓRIA	0,13
ACESSO	0,1





Governo do Distrito Federal
Secretaria de Estado de Transportes



NOME	EXTENSÃO (KM)
ERW N	5,83
ACESSO	0,38
SOMA	42,34

A tabela a seguir apresenta a descrição do itinerário da linha 0,893 (TL-03-017) no Sentido Volta.

Tabela 611 - Itinerário da linha 0,893 (TL-03-017) no Sentido Volta

NOME	EXTENSÃO (KM)
P/ ERW N	0,36
ERW N	6,66
ERW S	6,7
P/ ROD DF-002 - PISTA LATERAL	0,18
DF-002 - PISTA LATERAL	0,6
P/ ROD DF-002	0,1
DF-002	0,41
P/ ROD DF-051	0,58
DF-051	2,01
P/ ROD DF-003	0,25
DF-003	1,81
P/ ROD DF-003 - PISTA LATERAL	0,07
DF-003 - PISTA LATERAL	0,31
P/ ROD DF-075	0,42
DF-075	11,15
DF-075 - PISTA LATERAL	0,49
EPCT	2,13
RECANTO DAS EMAS	6,33
ROTATÓRIA	0,07
RECANTO DAS EMAS	1,19
TERMINAL RODOVIÁRIO DE RECANTO DAS EMAS	-
SOMA	41,82

A figura a seguir mostra o itinerário da linha 0,893 (TL-03-017).





Figura 103 - Mapa da linha 0,893 (TL-03-017)

1.103.2 Demanda horária da linha 0,893 (TL-03-017)

A tabela a seguir apresenta a demanda mensal e anual da linha 0,893 (TL-03-017).

Tabela 612 - Demanda da linha 0,893 (TL-03-017)

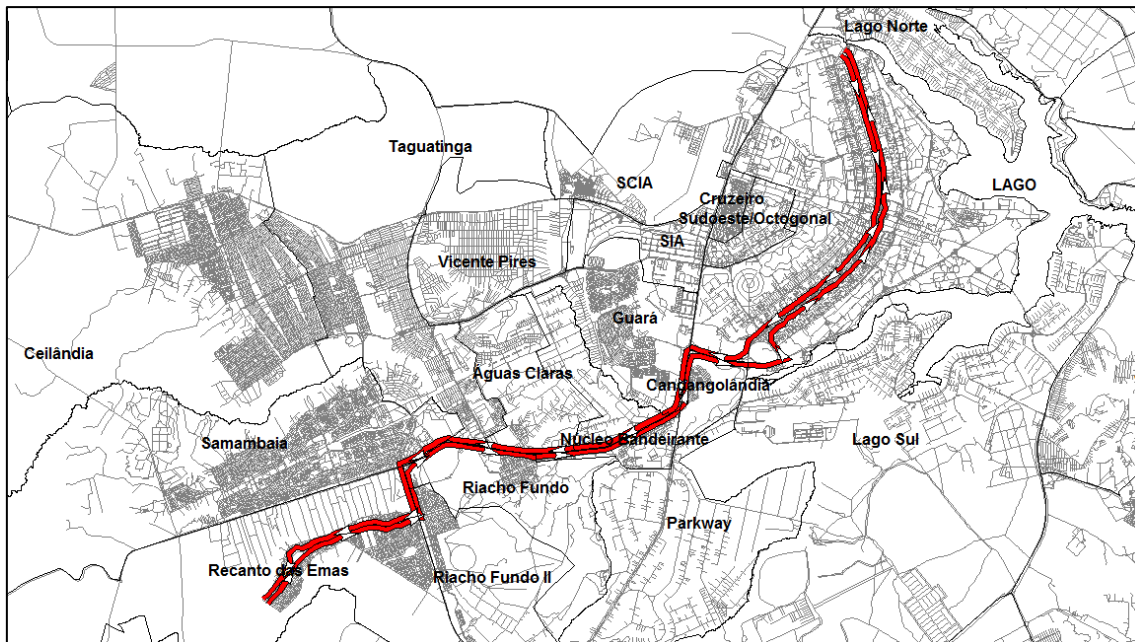
Linha	Total de passageiros transportados	
	Mês	Ano
TL-03-017	10.361	124.335

1.103.3 Tipo de veículo

A Linha 0,893 (TL-03-017) deverá ser operada conforme tipo de veículo especificado na Tabela 13 do Anexo II.2.





1.103.4 Freqüência diária mínima da linha 0,893 (TL-03-017)

Deverá ser observada a freqüência diária mínima por sentido apresentada na tabela a seguir.

Tabela 613 - Freqüência diária mínima da linha 0,893 (TL-03-017)

Sentido	Freqüência Mínima		
	Dia Útil	Sábado	Domingo
Ida	6	0	0
Volta	5	0	0

Para esta linha também deve ser observada, por dia útil, a freqüência mínima por sentido por período típico conforme apresentado na tabela a seguir.





Governo do Distrito Federal
Secretaria de Estado de Transportes



Tabela 614 - Frequência mínima por período típico da linha 0,893 (TL-03-017)

Sentido: Ida			Sentido: Volta		
Faixa horária	Período típico	Frequência mínima no dia útil	Faixa horária	Período típico	Frequência mínima no dia útil
00:00	00:59	0	00:00	00:59	0
01:00	01:59		01:00	01:59	
02:00	02:59		02:00	02:59	
03:00	03:59		03:00	03:59	
04:00	04:59		04:00	04:59	
05:00	05:59	3	05:00	05:59	0
06:00	06:59		06:00	06:59	
07:00	07:59		07:00	07:59	
08:00	08:59	2	08:00	08:59	2
09:00	09:59		09:00	09:59	
10:00	10:59		10:00	10:59	
11:00	11:59		11:00	11:59	
12:00	12:59		12:00	12:59	
13:00	13:59		13:00	13:59	
14:00	14:59		14:00	14:59	
15:00	15:59		15:00	15:59	
16:00	16:59	0	16:00	16:59	2
17:00	17:59		17:00	17:59	
18:00	18:59		18:00	18:59	
19:00	19:59	1	19:00	19:59	1
20:00	20:59		20:00	20:59	
21:00	21:59	0	21:00	21:59	0
22:00	22:59		22:00	22:59	
23:00	23:59		23:00	23:59	
Total		6	Total		5

Períodos típicos:

- MAD: Madrugada
- PM: Pico Manhã
- EP: Entrepico
- PT: Pico Tarde

Anexo II.4.3 - 907

"Brasília – Patrimônio da Humanidade"

Secretaria de Estado de Transportes do Distrito Federal – ST/DF
Anexo do Palácio do Buriti, 15º Andar, Brasília (DF) – CEP: 70.075-900
Telefone: (061) 3441-3405





Governo do Distrito Federal Secretaria de Estado de Transportes



- PPT: Pós Pico Tarde
- PN: Pico Noite

1.103.5 Tempo de ciclo da linha 0,893 (TL-03-017)

O tempo médio de ciclo durante o período de pico manhã de um dia útil está apresentado na tabela a seguir.

Tabela 615 - Tempo de Ciclo da linha 0,893 (TL-03-017)

Tempo de Ciclo (minutos)	194
---------------------------------	-----





1.104 Linha 0,816 (TL-03-018)

1.104.1 Itinerário descritivo da linha 0,816 (TL-03-018)

A tabela a seguir apresenta a descrição do itinerário da linha 0,816 (TL-03-018) no Sentido Ida.

Tabela 616 - Itinerário da linha 0,816 (TL-03-018) no Sentido Ida

NOME	EXTENSÃO (KM)
TERMINAL RODOVIÁRIO DE RECANTO DAS EMAS	-
RECANTO DAS EMAS	1,19
ROTATÓRIA	0,1
RECANTO DAS EMAS	6,06
EPCT	0,02
RETORNO	0,06
EPCT	1,9
P/ ROD DF-075	0,46
DF-075 - PISTA LATERAL	0,16
DF-075	11,14
P/ ROD DF-003 - PISTA LATERAL	0,56
DF-003 - PISTA LATERAL	0,27
P/ ROD DF-003	0,08
DF-003	1,42
P/ ROD DF-051	0,51
DF-051	1,96
DAS NAÇÕES	1,53
RETORNO	0,04
DAS NAÇÕES	0,11
L QUATRO SUL	0,53
L DOIS SUL	6,52
DE LIGAÇÃO SE/NE	0,32
P/ VIA S UM LESTE	0,15
S UM LESTE	0,88





Governo do Distrito Federal
Secretaria de Estado de Transportes



NOME	EXTENSÃO (KM)
S UM	0,01
S UM LESTE	0,89
N UM LESTE	1,54
L DOIS NORTE	6,92
P/ VIA L QUATRO NORTE	0,14
L QUATRO NORTE	0,86
W TRÊS NORTE	0,67
SOMA	47

A tabela a seguir apresenta a descrição do itinerário da linha 0,816 (TL-03-018) no Sentido Volta.

Tabela 617 - Itinerário da linha 0,816 (TL-03-018) no Sentido Volta

NOME	EXTENSÃO (KM)
W TRÊS NORTE	0,67
L QUATRO NORTE	0,93
L DOIS NORTE	6,93
N UM LESTE	0,08
EMO	0,22
S UM LESTE	1,03
S UM	0,01
S UM LESTE	0,89
N UM LESTE	1,7
EMO	0,22
S UM LESTE	0,07
P/ VIA DE LIGAÇÃO SE/NE	0,16
DE LIGAÇÃO SE/NE	0,39
L DOIS SUL	6,44
L QUATRO SUL	0,08
RETORNO	0,03
L QUATRO SUL	0,69
DAS NAÇÕES	1,07
DF-051	2,51
P/ ROD DF-003	0,25

Anexo II.4.3 - 910

"Brasília – Patrimônio da Humanidade"

Secretaria de Estado de Transportes do Distrito Federal – ST/DF
Anexo do Palácio do Buriti, 15º Andar, Brasília (DF) – CEP: 70.075-900
Telefone: (061) 3441-3405





NOME	EXTENSÃO (KM)
DF-003	1,81
P/ ROD DF-003 - PISTA LATERAL	0,07
DF-003 - PISTA LATERAL	0,31
P/ ROD DF-075	0,42
DF-075	11,15
DF-075 - PISTA LATERAL	0,49
EPCT	2,13
RECANTO DAS EMAS	6,33
ROTATÓRIA	0,07
RECANTO DAS EMAS	1,19
TERMINAL RODOVIÁRIO DE RECANTO DAS EMAS	-
SOMA	48,34

A figura a seguir mostra o itinerário da linha 0,816 (TL-03-018).



Figura 104 - Mapa da linha 0,816 (TL-03-018)

1.104.2 Demanda horária da linha 0,816 (TL-03-018)

Anexo II.4.3 - 911

"Brasília – Patrimônio da Humanidade"

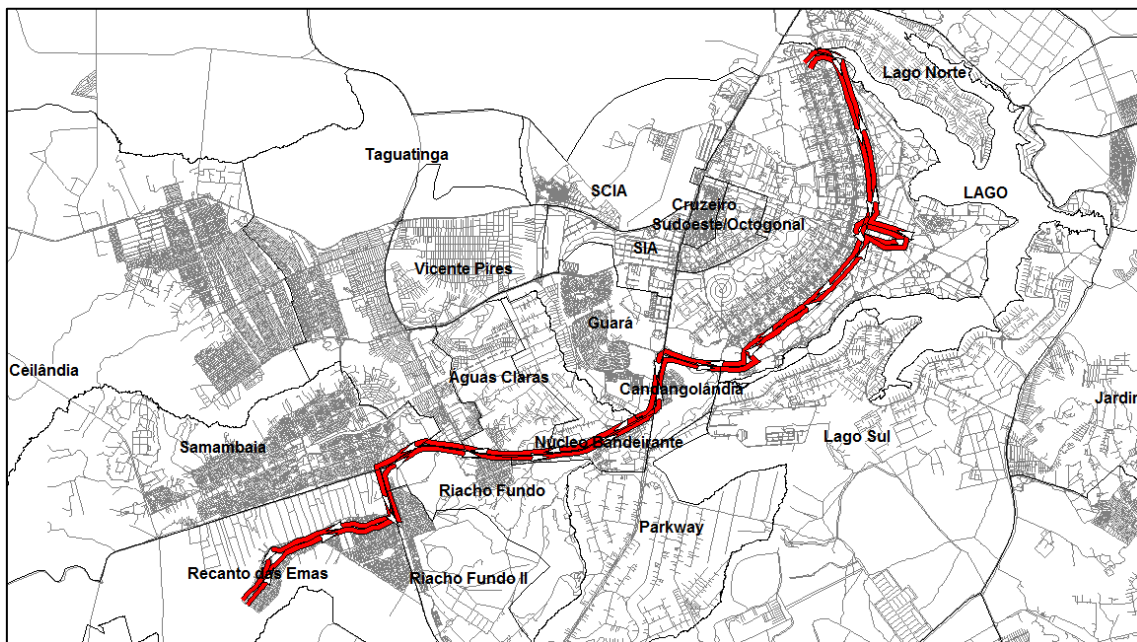



A tabela a seguir apresenta a demanda mensal e anual da linha 0,816 (TL-03-018).

Tabela 618 - Demanda da linha 0,816 (TL-03-018)

Linha	Total de passageiros transportados	
	Mês	Ano
TL-03-018	26.542	318.501

1.104.3 Tipo de veículo

A Linha 0,816 (TL-03-018) deverá ser operada conforme tipo de veículo especificado na Tabela 13 do Anexo II.2.

1.104.4 Frequência diária mínima da linha 0,816 (TL-03-018)

Deverá ser observada a frequência diária mínima por sentido apresentada na tabela a seguir.

Tabela 619 - Frequência diária mínima da linha 0,816 (TL-03-018)

Sentido	Frequência Mínima		
	Dia Útil	Sábado	Domingo
Ida	11	3	1
Volta	11	3	1

Para esta linha também deve ser observada, por dia útil, a frequência mínima por sentido por período típico conforme apresentado na tabela a seguir.





Governo do Distrito Federal
Secretaria de Estado de Transportes



Tabela 620 - Frequência mínima por período típico da linha 0,816 (TL-03-018)

Sentido: Ida			Sentido: Volta				
Faixa horária	Período típico	Frequência mínima no dia útil	Faixa horária	Período típico	Frequência mínima no dia útil		
00:00	00:59	MAD	2	00:00	00:59	MAD	2
01:00	01:59			01:00	01:59		
02:00	02:59			02:00	02:59		
03:00	03:59			03:00	03:59		
04:00	04:59			04:00	04:59		
05:00	05:59	PM	4	05:00	05:59	PM	2
06:00	06:59			06:00	06:59		
07:00	07:59			07:00	07:59		
08:00	08:59	EP	2	08:00	08:59	EP	2
09:00	09:59			09:00	09:59		
10:00	10:59			10:00	10:59		
11:00	11:59			11:00	11:59		
12:00	12:59			12:00	12:59		
13:00	13:59			13:00	13:59		
14:00	14:59			14:00	14:59		
15:00	15:59			15:00	15:59		
16:00	16:59	PT	1	16:00	16:59	PT	3
17:00	17:59			17:00	17:59		
18:00	18:59			18:00	18:59		
19:00	19:59	PPT	1	19:00	19:59	PPT	1
20:00	20:59			20:00	20:59		
21:00	21:59	PN	1	21:00	21:59	PN	1
22:00	22:59			22:00	22:59		
23:00	23:59			23:00	23:59		
Total		11	Total		11		

Períodos típicos:

- MAD: Madrugada
- PM: Pico Manhã
- EP: Entrepico
- PT: Pico Tarde

Anexo II.4.3 - 913

"Brasília – Patrimônio da Humanidade"

Secretaria de Estado de Transportes do Distrito Federal – ST/DF
Anexo do Palácio do Buriti, 15º Andar, Brasília (DF) – CEP: 70.075-900
Telefone: (061) 3441-3405





Governo do Distrito Federal Secretaria de Estado de Transportes



- PPT: Pós Pico Tarde
- PN: Pico Noite

1.104.5 Tempo de ciclo da linha 0,816 (TL-03-018)

O tempo médio de ciclo durante o período de pico manhã de um dia útil está apresentado na tabela a seguir.

Tabela 621 - Tempo de Ciclo da linha 0,816 (TL-03-018)

Tempo de Ciclo (minutos)	220
---------------------------------	------------





1.105 Linha 870,5 (TL-03-019)

1.105.1 Itinerário descritivo da linha 870,5 (TL-03-019)

A tabela a seguir apresenta a descrição do itinerário da linha 870,5 (TL-03-019) no Sentido Ida.

Tabela 622 - Itinerário da linha 870,5 (TL-03-019) no Sentido Ida

NOME	EXTENSÃO (KM)
TERMINAL RODOVIÁRIO DE RECANTO DAS EMAS	-
311	0,17
511 CONJUNTO 1	0,18
311 CONJUNTO 8	0,11
511 CONJUNTO 2	0,06
311	0,1
510 CONJUNTO 1	0,15
510 CONJUNTO 2	0,09
510 CONJUNTO 3	0,11
510 CONJUNTO 4	0,13
309 CONJUNTO 16	0,17
309 CONJUNTO 6	0,15
308 CONJUNTO 15	0,13
308 CONJUNTO 16	0,15
508 CONJUNTO 3	0,09
307 CONJUNTO 19	0,15
307 CONJUNTO 20	0,14
306	0,31
305	0,25
305 CONJUNTO 4	0,05
305 CONJUNTO 3	0,04
304	0,23
304 CONJUNTO 7	0,05
304	0,09





Governo do Distrito Federal
Secretaria de Estado de Transportes



NOME	EXTENSÃO (KM)
303 CONJUNTO 11	0,05
303 CONJUNTO 8	0,13
303 CONJUNTO 4	0,05
303 CONJUNTO 3	0,05
302 CONJUNTO 11	0,05
302 CONJUNTO 10	0,05
302	0,1
302 CONJUNTO 6	0,14
302 CONJUNTO 5	0,05
301 CONJUNTO 12	0,05
301 CONJUNTO 11	0,05
301	0,03
301 CONJUNTO 8	0,12
301 CONJUNTO 7	0,1
301	0,14
MONJOLO	0,73
SEM NOME	0,4
ROTATÓRIA	0,05
206	0,52
205	0,27
ROTATÓRIA	0,05
204	0,59
SEM NOME	0,44
404	0,65
ROTATÓRIA	0,1
604	0,06
604 CONJUNTO 2	0,05
604 CONJUNTO 3	0,04
604 CONJUNTO 4	0,04
604	0,05
605 CONJUNTO 3	0,02
604 CONJUNTO 11	0,02
605 CONJUNTO 4	0,05
604 CONJUNTO 13	0,04
605	0,03
605 CONJUNTO 7	0,05

Anexo II.4.3 - 916

"Brasília – Patrimônio da Humanidade"

Secretaria de Estado de Transportes do Distrito Federal – ST/DF
Anexo do Palácio do Buriti, 15º Andar, Brasília (DF) – CEP: 70.075-900
Telefone: (061) 3441-3405





Governo do Distrito Federal
Secretaria de Estado de Transportes



NOME	EXTENSÃO (KM)
604 CONJUNTO 17	0,05
605 CONJUNTO 8	0,06
604 CONJUNTO 26	0,11
604 CONJUNTO 25	0,09
804 CONJUNTO 2	0,02
604 CONJUNTO 24	0,12
604 CONJUNTO 23	0,02
804 CONJUNTO 1	0,02
603 CONJUNTO 14	0,12
SEM NOME	0,02
804 CONJUNTO 9A	0,05
603 CONJUNTO 13	0,05
MONJOLO	0,05
SEM NOME	0,31
803 CONJUNTO 2	0,05
803 CONJUNTO 1	0,16
802 CONJUNTO 6	0,05
801 CONJUNTO 20	0,06
801 CONJUNTO 12	0,05
802 CONJUNTO 2	0,04
801 CONJUNTO 11	0,05
802 CONJUNTO 1	0,04
801 CONJUNTO 10	0,04
802 CONJUNTO 13A	0,06
801	0,12
EPCT	0,34
RETORNO	0,02
EPCT	4,4
P/ ROD DF-075	0,46
DF-075 - PISTA LATERAL	0,16
DF-075	11,14
P/ ROD DF-003 - PISTA LATERAL	0,56
DF-003 - PISTA LATERAL	1,54
P/ ROD DF-051	0,71
DF-051	1,96
DAS NAÇÕES	1,53

Anexo II.4.3 - 917

"Brasília – Patrimônio da Humanidade"

Secretaria de Estado de Transportes do Distrito Federal – ST/DF
Anexo do Palácio do Buriti, 15º Andar, Brasília (DF) – CEP: 70.075-900
Telefone: (061) 3441-3405





Governo do Distrito Federal
Secretaria de Estado de Transportes



NOME	EXTENSÃO (KM)
RETORNO	0,04
DAS NAÇÕES	0,11
L QUATRO SUL	1,31
ERL S	5,96
P/ ROD DF-002	0,08
DF-002	0,44
TERMINAL RODOVIÁRIO DO PLANO PILOTO	-
SOMA	41,08

A tabela a seguir apresenta a descrição do itinerário da linha 870,5 (TL-03-019) no Sentido Volta.

Tabela 623 - Itinerário da linha 870,5 (TL-03-019) no Sentido Volta

NOME	EXTENSÃO (KM)
TERMINAL RODOVIÁRIO DO PLANO PILOTO	-
DF-002	0,43
P/ ERW S	0,09
ERW S	5,9
P/ ROD DF-002 - PISTA LATERAL	0,18
DF-002 - PISTA LATERAL	0,6
P/ ROD DF-002	0,1
DF-002	0,41
P/ ROD DF-051	0,58
DF-051	2,01
P/ ROD DF-003	0,25
DF-003	1,81
P/ ROD DF-003 - PISTA LATERAL	0,07
DF-003 - PISTA LATERAL	0,31
P/ ROD DF-075	0,42
DF-075	11,15
DF-075 - PISTA LATERAL	0,49
EPCT	4,31
801	0,12
802 CONJUNTO 13A	0,06

Anexo II.4.3 - 918

"Brasília – Patrimônio da Humanidade"

Secretaria de Estado de Transportes do Distrito Federal – ST/DF
Anexo do Palácio do Buriti, 15º Andar, Brasília (DF) – CEP: 70.075-900
Telefone: (061) 3441-3405





Governo do Distrito Federal
Secretaria de Estado de Transportes



NOME	EXTENSÃO (KM)
801 CONJUNTO 10	0,04
802 CONJUNTO 1	0,04
801 CONJUNTO 11	0,05
802 CONJUNTO 2	0,04
801 CONJUNTO 12	0,05
801 CONJUNTO 20	0,06
802 CONJUNTO 6	0,05
803 CONJUNTO 1	0,16
803 CONJUNTO 2	0,02
SEM NOME	0,31
MONJOLO	0,07
603 CONJUNTO 13	0,05
804 CONJUNTO 9A	0,05
SEM NOME	0,02
603 CONJUNTO 14	0,12
804 CONJUNTO 1	0,02
604 CONJUNTO 23	0,02
604 CONJUNTO 24	0,12
804 CONJUNTO 2	0,02
604 CONJUNTO 25	0,09
604 CONJUNTO 26	0,11
605 CONJUNTO 8	0,06
604 CONJUNTO 17	0,05
605 CONJUNTO 7	0,05
605	0,03
604 CONJUNTO 13	0,04
605 CONJUNTO 4	0,05
604 CONJUNTO 11	0,02
605 CONJUNTO 3	0,02
604	0,05
604 CONJUNTO 4	0,04
604 CONJUNTO 3	0,04
604 CONJUNTO 2	0,05
604	0,06
ROTATÓRIA	0,05
404	0,65

Anexo II.4.3 - 919

"Brasília – Patrimônio da Humanidade"

Secretaria de Estado de Transportes do Distrito Federal – ST/DF
Anexo do Palácio do Buriti, 15º Andar, Brasília (DF) – CEP: 70.075-900
Telefone: (061) 3441-3405





Governo do Distrito Federal
Secretaria de Estado de Transportes



NOME	EXTENSÃO (KM)
SEM NOME	1,01
RECANTO DAS EMAS	0,03
RETORNO	0,04
RECANTO DAS EMAS	0,07
RETORNO	0,04
RECANTO DAS EMAS	0,02
SEM NOME	0,54
204	0,59
ROTATÓRIA	0,05
205	0,27
206	0,52
ROTATÓRIA	0,04
SEM NOME	0,4
MONJOLO	0,73
301	0,14
301 CONJUNTO 7	0,1
301 CONJUNTO 8	0,12
301	0,03
301 CONJUNTO 11	0,05
301 CONJUNTO 12	0,05
302 CONJUNTO 5	0,05
302 CONJUNTO 6	0,14
302	0,1
302 CONJUNTO 10	0,05
302 CONJUNTO 11	0,05
303 CONJUNTO 3	0,05
303 CONJUNTO 4	0,05
303 CONJUNTO 8	0,13
303 CONJUNTO 11	0,05
304	0,09
304 CONJUNTO 7	0,05
304	0,23
305 CONJUNTO 3	0,04
305 CONJUNTO 4	0,05
305	0,25
306	0,31

Anexo II.4.3 - 920

"Brasília – Patrimônio da Humanidade"

Secretaria de Estado de Transportes do Distrito Federal – ST/DF
Anexo do Palácio do Buriti, 15º Andar, Brasília (DF) – CEP: 70.075-900
Telefone: (061) 3441-3405





Governo do Distrito Federal
Secretaria de Estado de Transportes



NOME	EXTENSÃO (KM)
307 CONJUNTO 20	0,14
307 CONJUNTO 19	0,15
508 CONJUNTO 3	0,09
308 CONJUNTO 16	0,15
308 CONJUNTO 15	0,13
309 CONJUNTO 6	0,15
309 CONJUNTO 16	0,17
510 CONJUNTO 4	0,13
510 CONJUNTO 3	0,11
510 CONJUNTO 2	0,09
510 CONJUNTO 1	0,15
311	0,1
511 CONJUNTO 2	0,06
311 CONJUNTO 8	0,11
511 CONJUNTO 1	0,18
311	0,17
TERMINAL RODOVIÁRIO DE RECANTO DAS EMAS	-
SOMA	40,67

A figura a seguir mostra o itinerário da linha 870,5 (TL-03-019).





Figura 105 - Mapa da linha 870,5 (TL-03-019)

1.105.2 Demanda horária da linha 870,5 (TL-03-019)

A tabela a seguir apresenta a demanda mensal e anual da linha 870,5 (TL-03-019).

Tabela 624 - Demanda da linha 870,5 (TL-03-019)

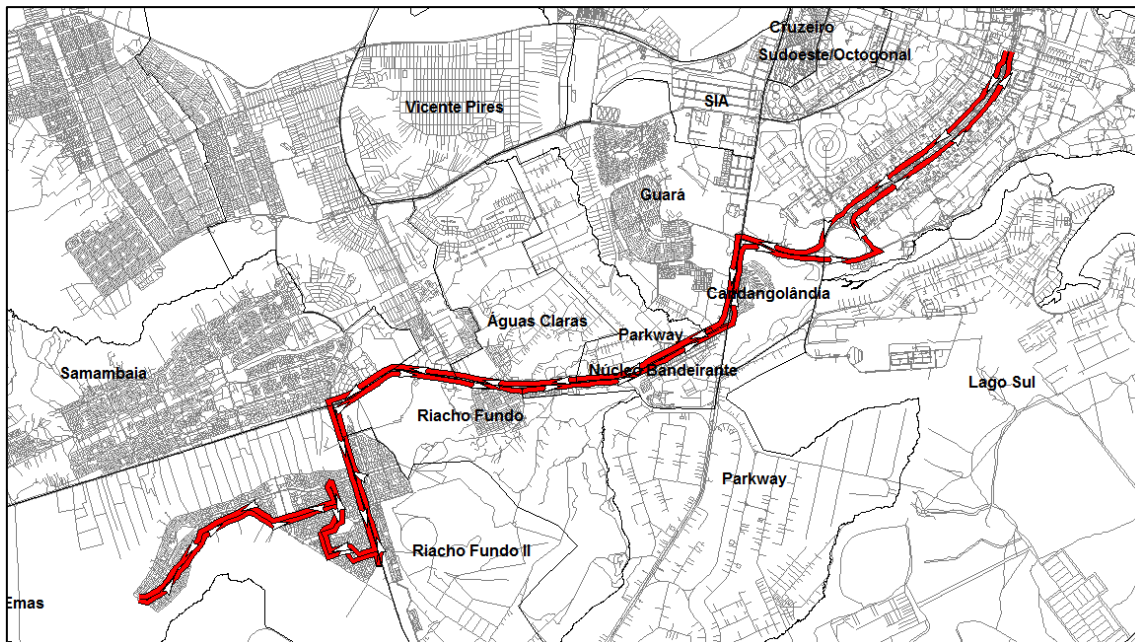
Linha	Total de passageiros transportados	
	Mês	Ano
TL-03-019	5.381	64.577

1.105.3 Tipo de veículo

A Linha 870,5 (TL-03-019) deverá ser operada conforme tipo de veículo especificado na Tabela 13 do Anexo II.2.





1.105.4 Freqüência diária mínima da linha 870,5 (TL-03-019)

Deverá ser observada a freqüência diária mínima por sentido apresentada na tabela a seguir.

Tabela 625 - Freqüência diária mínima da linha 870,5 (TL-03-019)

Sentido	Freqüência Mínima		
	Dia Útil	Sábado	Domingo
Ida	4	0	0
Volta	4	0	0

Para esta linha também deve ser observada, por dia útil, a freqüência mínima por sentido por período típico conforme apresentado na tabela a seguir.





Governo do Distrito Federal
Secretaria de Estado de Transportes



Tabela 626 - Frequência mínima por período típico da linha 870,5 (TL-03-019)

Sentido: Ida			Sentido: Volta		
Faixa horária	Período típico	Frequência mínima no dia útil	Faixa horária	Período típico	Frequência mínima no dia útil
00:00	00:59	1	00:00	00:59	1
01:00	01:59		01:00	01:59	
02:00	02:59		02:00	02:59	
03:00	03:59		03:00	03:59	
04:00	04:59		04:00	04:59	
05:00	05:59	1	05:00	05:59	0
06:00	06:59		06:00	06:59	
07:00	07:59		07:00	07:59	
08:00	08:59	1	08:00	08:59	1
09:00	09:59		09:00	09:59	
10:00	10:59		10:00	10:59	
11:00	11:59		11:00	11:59	
12:00	12:59		12:00	12:59	
13:00	13:59		13:00	13:59	
14:00	14:59		14:00	14:59	
15:00	15:59		15:00	15:59	
16:00	16:59	0	16:00	16:59	1
17:00	17:59		17:00	17:59	
18:00	18:59		18:00	18:59	
19:00	19:59	1	19:00	19:59	1
20:00	20:59		20:00	20:59	
21:00	21:59	0	21:00	21:59	0
22:00	22:59		22:00	22:59	
23:00	23:59		23:00	23:59	
Total		4	Total		4

Períodos típicos:

- MAD: Madrugada
- PM: Pico Manhã
- EP: Entrepico
- PT: Pico Tarde

Anexo II.4.3 - 924

"Brasília – Patrimônio da Humanidade"

Secretaria de Estado de Transportes do Distrito Federal – ST/DF
Anexo do Palácio do Buriti, 15º Andar, Brasília (DF) – CEP: 70.075-900
Telefone: (061) 3441-3405





Governo do Distrito Federal Secretaria de Estado de Transportes



- PPT: Pós Pico Tarde
- PN: Pico Noite

1.105.5 Tempo de ciclo da linha 870,5 (TL-03-019)

O tempo médio de ciclo durante o período de pico manhã de um dia útil está apresentado na tabela a seguir.

Tabela 627 - Tempo de Ciclo da linha 870,5 (TL-03-019)

Tempo de Ciclo (minutos)	189
---------------------------------	------------





1.106 Linha 0,809 (TL-03-020)

1.106.1 Itinerário descritivo da linha 0,809 (TL-03-020)

A tabela a seguir apresenta a descrição do itinerário da linha 0,809 (TL-03-020) no Sentido Ida.

Tabela 628 - Itinerário da linha 0,809 (TL-03-020) no Sentido Ida

NOME	EXTENSÃO (KM)
TERMINAL RODOVIÁRIO DE RECANTO DAS EMAS	-
RECANTO DAS EMAS	1,19
ROTATÓRIA	0,1
RECANTO DAS EMAS	6,06
EPCT	0,02
RETORNO	0,06
EPCT	1,9
P/ ROD DF-075	0,46
DF-075 - PISTA LATERAL	0,16
DF-075	11,14
P/ ROD DF-003 - PISTA LATERAL	0,56
DF-003 - PISTA LATERAL	0,27
P/ ROD DF-003	0,08
DF-003	1,42
P/ ROD DF-051	0,51
DF-051	1,96
DAS NAÇÕES	1,53
RETORNO	0,04
DAS NAÇÕES	0,11
L QUATRO SUL	1,31
ERL S	5,96
P/ ROD DF-002	0,08
DF-002	0,29
SOMA	35,21





A tabela a seguir apresenta a descrição do itinerário da linha 0,809 (TL-03-020) no Sentido Volta.

Tabela 629 - Itinerário da linha 0,809 (TL-03-020) no Sentido Volta

NOME	EXTENSÃO (KM)
TERMINAL RODOVIÁRIO DO PLANO PILOTO	-
DF-002	0,43
P/ ERW S	0,09
ERW S	5,9
P/ ROD DF-002 - PISTA LATERAL	0,18
DF-002 - PISTA LATERAL	0,6
P/ ROD DF-002	0,1
DF-002	0,41
P/ ROD DF-051	0,58
DF-051	2,01
P/ ROD DF-003	0,25
DF-003	0,81
DF-003 - PISTA LATERAL	1,38
P/ ROD DF-075	0,42
DF-075	11,15
DF-075 - PISTA LATERAL	0,49
EPCT	2,13
RECANTO DAS EMAS	6,33
ROTATÓRIA	0,07
RECANTO DAS EMAS	1,19
TERMINAL RODOVIÁRIO DE RECANTO DAS EMAS	-
SOMA	34,52

A figura a seguir mostra o itinerário da linha 0,809 (TL-03-020).





Figura 106 - Mapa da linha 0,809 (TL-03-020)

1.106.2 Demanda horária da linha 0,809 (TL-03-020)

A tabela a seguir apresenta a demanda mensal e anual da linha 0,809 (TL-03-020).

Tabela 630 - Demanda da linha 0,809 (TL-03-020)

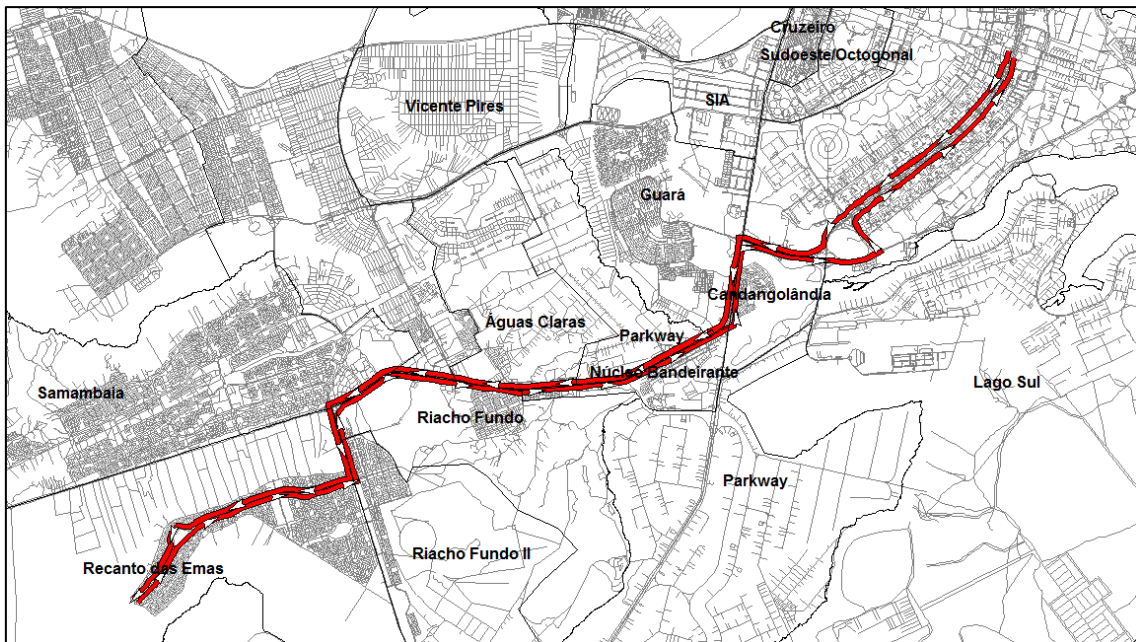
Linha	Total de passageiros transportados	
	Mês	Ano
TL-03-020	245.248	2.942.971

1.106.3 Tipo de veículo

A Linha 0,809 (TL-03-020) deverá ser operada conforme tipo de veículo especificado na Tabela 13 do Anexo II.2.





1.106.4 Freqüência diária mínima da linha 0,809 (TL-03-020)

Deverá ser observada a freqüência diária mínima por sentido apresentada na tabela a seguir.

Tabela 631 - Freqüência diária mínima da linha 0,809 (TL-03-020)

Sentido	Freqüência Mínima		
	Dia Útil	Sábado	Domingo
Ida	37	35	28
Volta	36	35	28

Para esta linha também deve ser observada, por dia útil, a freqüência mínima por sentido por período típico conforme apresentado na tabela a seguir.





Governo do Distrito Federal
Secretaria de Estado de Transportes



Tabela 632 - Frequência mínima por período típico da linha 0,809 (TL-03-020)

Sentido: Ida			Sentido: Volta				
Faixa horária	Período típico	Frequência mínima no dia útil	Faixa horária	Período típico	Frequência mínima no dia útil		
00:00	00:59	MAD	3	00:00	00:59	MAD	3
01:00	01:59			01:00	01:59		
02:00	02:59			02:00	02:59		
03:00	03:59			03:00	03:59		
04:00	04:59			04:00	04:59		
05:00	05:59	PM	9	05:00	05:59	PM	3
06:00	06:59			06:00	06:59		
07:00	07:59			07:00	07:59		
08:00	08:59	EP	16	08:00	08:59	EP	16
09:00	09:59			09:00	09:59		
10:00	10:59			10:00	10:59		
11:00	11:59			11:00	11:59		
12:00	12:59			12:00	12:59		
13:00	13:59			13:00	13:59		
14:00	14:59			14:00	14:59		
15:00	15:59			15:00	15:59		
16:00	16:59	PT	3	16:00	16:59	PT	8
17:00	17:59			17:00	17:59		
18:00	18:59			18:00	18:59		
19:00	19:59	PPT	3	19:00	19:59	PPT	3
20:00	20:59			20:00	20:59		
21:00	21:59	PN	3	21:00	21:59	PN	3
22:00	22:59			22:00	22:59		
23:00	23:59			23:00	23:59		
Total		37	Total		36		

Períodos típicos:

- MAD: Madrugada
- PM: Pico Manhã
- EP: Entrepico
- PT: Pico Tarde

Anexo II.4.3 - 930

"Brasília – Patrimônio da Humanidade"

Secretaria de Estado de Transportes do Distrito Federal – ST/DF
Anexo do Palácio do Buriti, 15º Andar, Brasília (DF) – CEP: 70.075-900
Telefone: (061) 3441-3405





- PPT: Pós Pico Tarde
- PN: Pico Noite

1.106.5 Tempo de ciclo da linha 0,809 (TL-03-020)

O tempo médio de ciclo durante o período de pico manhã de um dia útil está apresentado na tabela a seguir.

Tabela 633 - Tempo de Ciclo da linha 0,809 (TL-03-020)

Tempo de Ciclo (minutos)	161
---------------------------------	------------





1.107 Linha 0,89 (TL-03-021)

1.107.1 Itinerário descritivo da linha 0,89 (TL-03-021)

A tabela a seguir apresenta a descrição do itinerário da linha 0,89 (TL-03-021) no Sentido Ida.

Tabela 634 - Itinerário da linha 0,89 (TL-03-021) no Sentido Ida

NOME	EXTENSÃO (KM)
TERMINAL RODOVIÁRIO DE RECANTO DAS EMAS	-
RECANTO DAS EMAS	1,19
ROTATÓRIA	0,1
RECANTO DAS EMAS	6,06
EPCT	0,02
RETORNO	0,06
EPCT	1,9
P/ ROD DF-075	0,46
DF-075 - PISTA LATERAL	0,16
DF-075	11,14
P/ ROD DF-003 - PISTA LATERAL	0,56
DF-003 - PISTA LATERAL	0,27
P/ ROD DF-003	0,08
DF-003	4,87
P/ EPIG	0,31
EPIG	4,12
SIG QUADRA 3	0,15
SIG QUADRA 1	0,79
PMU	0,2
S UM OESTE	3,07
S UM LESTE	0,11
SOMA	35,62





Governo do Distrito Federal
Secretaria de Estado de Transportes



A tabela a seguir apresenta a descrição do itinerário da linha 0,89 (TL-03-021) no Sentido Volta.

Tabela 635 - Itinerário da linha 0,89 (TL-03-021) no Sentido Volta

NOME	EXTENSÃO (KM)
N UM LESTE	0,08
N UM OESTE	3,39
EMO	0,2
S UM OESTE	0,29
PMU	0,17
SIG QUADRA 2	0,34
SIG QUADRA 6	0,45
SIG QUADRA 8	0,17
SIG	0,03
SIG QUADRA 8	0,22
EPIG	4,05
DF-085	0,12
P/ ROD DF-003	0,19
DF-003	5,23
P/ ROD DF-003 - PISTA LATERAL	0,07
DF-003 - PISTA LATERAL	0,31
P/ ROD DF-075	0,42
DF-075	11,15
DF-075 - PISTA LATERAL	0,49
EPCT	2,13
RECANTO DAS EMAS	6,33
ROTATÓRIA	0,07
RECANTO DAS EMAS	1,19
TERMINAL RODOVIÁRIO DE RECANTO DAS EMAS	-
SOMA	37,09

A figura a seguir mostra o itinerário da linha 0,89 (TL-03-021).





Figura 107 - Mapa da linha 0,89 (TL-03-021)

1.107.2 Demanda horária da linha 0,89 (TL-03-021)

A tabela a seguir apresenta a demanda mensal e anual da linha 0,89 (TL-03-021).

Tabela 636 - Demanda da linha 0,89 (TL-03-021)

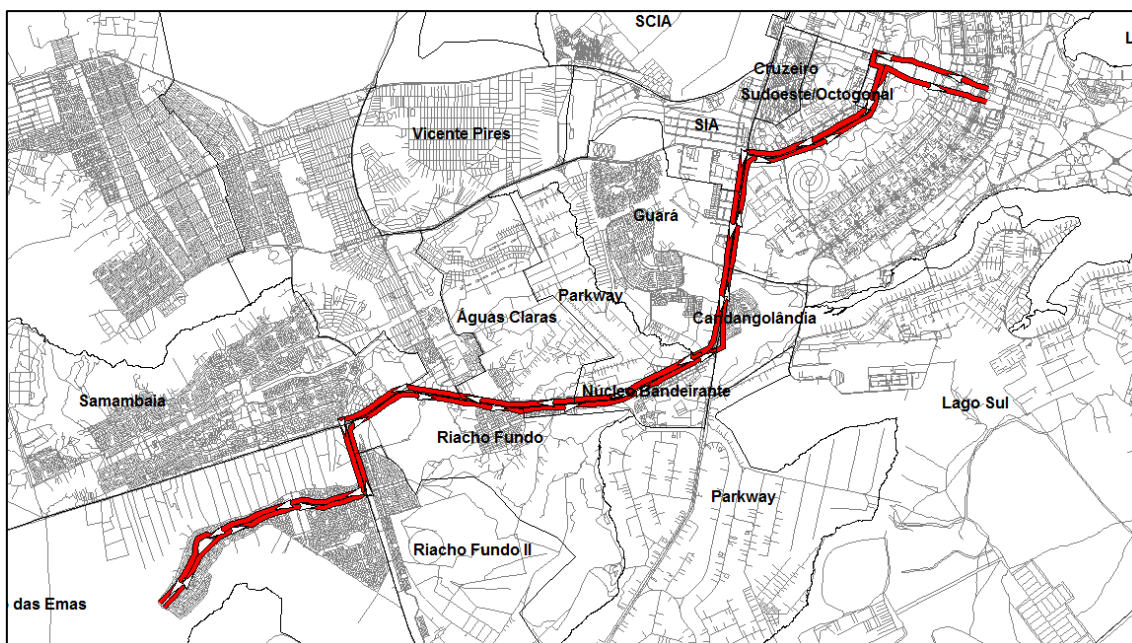
Linha	Total de passageiros transportados	
	Mês	Ano
TL-03-021	27.789	333.463

1.107.3 Tipo de veículo

A Linha 0,89 (TL-03-021) deverá ser operada conforme tipo de veículo especificado na Tabela 13 do Anexo II.2.





1.107.4 Freqüência diária mínima da linha 0,89 (TL-03-021)

Deverá ser observada a freqüência diária mínima por sentido apresentada na tabela a seguir.

Tabela 637 - Freqüência diária mínima da linha 0,89 (TL-03-021)

Sentido	Freqüência Mínima		
	Dia Útil	Sábado	Domingo
Ida	9	16	1
Volta	9	16	1

Para esta linha também deve ser observada, por dia útil, a freqüência mínima por sentido por período típico conforme apresentado na tabela a seguir.





Governo do Distrito Federal
Secretaria de Estado de Transportes



Tabela 638 - Frequência mínima por período típico da linha 0,89 (TL-03-021)

Sentido: Ida			Sentido: Volta				
Faixa horária	Período típico	Frequência mínima no dia útil	Faixa horária	Período típico	Frequência mínima no dia útil		
00:00	00:59	MAD	1	00:00	00:59	MAD	1
01:00	01:59			01:00	01:59		
02:00	02:59			02:00	02:59		
03:00	03:59			03:00	03:59		
04:00	04:59			04:00	04:59		
05:00	05:59	PM	3	05:00	05:59	PM	0
06:00	06:59			06:00	06:59		
07:00	07:59			07:00	07:59		
08:00	08:59	EP	3	08:00	08:59	EP	3
09:00	09:59			09:00	09:59		
10:00	10:59			10:00	10:59		
11:00	11:59			11:00	11:59		
12:00	12:59			12:00	12:59		
13:00	13:59			13:00	13:59		
14:00	14:59			14:00	14:59		
15:00	15:59			15:00	15:59		
16:00	16:59	PT	0	16:00	16:59	PT	3
17:00	17:59			17:00	17:59		
18:00	18:59			18:00	18:59		
19:00	19:59	PPT	1	19:00	19:59	PPT	1
20:00	20:59			20:00	20:59		
21:00	21:59	PN	1	21:00	21:59	PN	1
22:00	22:59			22:00	22:59		
23:00	23:59			23:00	23:59		
Total		9	Total		9		9

Períodos típicos:

- MAD: Madrugada
- PM: Pico Manhã
- EP: Entrepico
- PT: Pico Tarde

Anexo II.4.3 - 936

"Brasília – Patrimônio da Humanidade"

Secretaria de Estado de Transportes do Distrito Federal – ST/DF
Anexo do Palácio do Buriti, 15º Andar, Brasília (DF) – CEP: 70.075-900
Telefone: (061) 3441-3405





Governo do Distrito Federal Secretaria de Estado de Transportes



- PPT: Pós Pico Tarde
- PN: Pico Noite

1.107.5 Tempo de ciclo da linha 0,89 (TL-03-021)

O tempo médio de ciclo durante o período de pico manhã de um dia útil está apresentado na tabela a seguir.

Tabela 639 - Tempo de Ciclo da linha 0,89 (TL-03-021)

Tempo de Ciclo (minutos)	168
---------------------------------	-----





1.108 Linha 0,891 (TL-03-022)

1.108.1 Itinerário descritivo da linha 0,891 (TL-03-022)

A tabela a seguir apresenta a descrição do itinerário da linha 0,891 (TL-03-022) no Sentido Ida.

Tabela 640 - Itinerário da linha 0,891 (TL-03-022) no Sentido Ida

NOME	EXTENSÃO (KM)
TERMINAL RODOVIÁRIO DE RECANTO DAS EMAS	-
RECANTO DAS EMAS	1,19
ROTATÓRIA	0,1
RECANTO DAS EMAS	6,06
EPCT	0,02
RETORNO	0,06
EPCT	1,9
P/ ROD DF-075	0,46
DF-075 - PISTA LATERAL	0,16
DF-075	11,14
P/ ROD DF-003 - PISTA LATERAL	0,56
DF-003 - PISTA LATERAL	0,27
P/ ROD DF-003	0,08
DF-003	1,42
P/ ROD DF-051	0,51
DF-051	1,96
DAS NAÇÕES	0,21
P/ ROD DF-002	0,43
DF-047	0,15
DF-002	0,7
DF-002 - PISTA LATERAL	0,6
P/ ESPM	0,25
ESPM	0,76
W TRÊS SUL	5,85





Governo do Distrito Federal
Secretaria de Estado de Transportes



NOME	EXTENSÃO (KM)
P/ VIA S UM OESTE	0,24
S UM OESTE	0,56
SOMA	35,64

A tabela a seguir apresenta a descrição do itinerário da linha 0,891 (TL-03-022) no Sentido Volta.

Tabela 641 - Itinerário da linha 0,891 (TL-03-022) no Sentido Volta

NOME	EXTENSÃO (KM)
N UM LESTE	0,08
N UM OESTE	0,54
ACESSO	0,4
P/ VIA W TRÊS NORTE	0,17
W TRÊS NORTE	0,14
W TRÊS SUL	6,14
ESPM	0,08
RETORNO	0,03
ESPM	0,64
P/ ROD DF-002	0,67
DF-002	0,41
P/ ROD DF-051	0,58
DF-051	2,01
P/ ROD DF-003	0,25
DF-003	1,81
P/ ROD DF-003 - PISTA LATERAL	0,07
DF-003 - PISTA LATERAL	0,31
P/ ROD DF-075	0,42
DF-075	11,15
DF-075 - PISTA LATERAL	0,49
EPCT	2,13
RECANTO DAS EMAS	6,33
ROTATÓRIA	0,07
RECANTO DAS EMAS	1,19
TERMINAL RODOVIÁRIO DE RECANTO DAS EMAS	-

Anexo II.4.3 - 939

"Brasília – Patrimônio da Humanidade"

Secretaria de Estado de Transportes do Distrito Federal – ST/DF
Anexo do Palácio do Buriti, 15º Andar, Brasília (DF) – CEP: 70.075-900
Telefone: (061) 3441-3405





NOME	EXTENSÃO (KM)
SOMA	36,11

A figura a seguir mostra o itinerário da linha 0,891 (TL-03-022).



Figura 108 - Mapa da linha 0,891 (TL-03-022)

1.108.2 Demanda horária da linha 0,891 (TL-03-022)

A tabela a seguir apresenta a demanda mensal e anual da linha 0,891 (TL-03-022).

Tabela 642 - Demanda da linha 0,891 (TL-03-022)

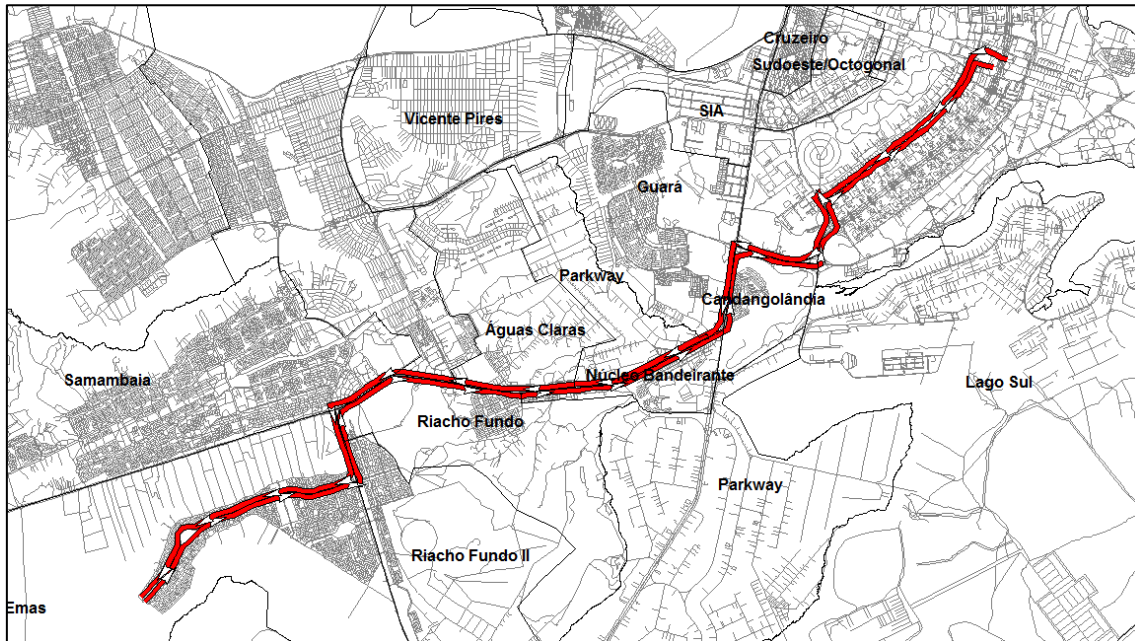
Linha	Total de passageiros transportados	
	Mês	Ano
TL-03-022	45.789	549.473





1.108.3 Tipo de veículo

A Linha 0,891 (TL-03-022) deverá ser operada conforme tipo de veículo especificado na Tabela 13 do Anexo II.2.

1.108.4 Freqüência diária mínima da linha 0,891 (TL-03-022)

Deverá ser observada a freqüência diária mínima por sentido apresentada na tabela a seguir.

Tabela 643 - Freqüência diária mínima da linha 0,891 (TL-03-022)

Sentido	Freqüência Mínima		
	Dia Útil	Sábado	Domingo
Ida	15	15	0
Volta	15	15	0

Para esta linha também deve ser observada, por dia útil, a freqüência mínima por sentido por período típico conforme apresentado na tabela a seguir.





Governo do Distrito Federal
Secretaria de Estado de Transportes



Tabela 644 - Frequência mínima por período típico da linha 0,891 (TL-03-022)

Sentido: Ida			Sentido: Volta				
Faixa horária	Período típico	Frequência mínima no dia útil	Faixa horária	Período típico	Frequência mínima no dia útil		
00:00	00:59	MAD	2	00:00	00:59	MAD	2
01:00	01:59			01:00	01:59		
02:00	02:59			02:00	02:59		
03:00	03:59			03:00	03:59		
04:00	04:59			04:00	04:59		
05:00	05:59	PM	3	05:00	05:59	PM	0
06:00	06:59			06:00	06:59		
07:00	07:59			07:00	07:59		
08:00	08:59	EP	8	08:00	08:59	EP	8
09:00	09:59			09:00	09:59		
10:00	10:59			10:00	10:59		
11:00	11:59			11:00	11:59		
12:00	12:59			12:00	12:59		
13:00	13:59			13:00	13:59		
14:00	14:59			14:00	14:59		
15:00	15:59			15:00	15:59		
16:00	16:59	PT	0	16:00	16:59	PT	3
17:00	17:59			17:00	17:59		
18:00	18:59			18:00	18:59		
19:00	19:59	PPT	1	19:00	19:59	PPT	1
20:00	20:59			20:00	20:59		
21:00	21:59	PN	1	21:00	21:59	PN	1
22:00	22:59			22:00	22:59		
23:00	23:59			23:00	23:59		
Total		15	Total		15		

Períodos típicos:

- MAD: Madrugada
- PM: Pico Manhã
- EP: Entrepico
- PT: Pico Tarde

Anexo II.4.3 - 942

"Brasília – Patrimônio da Humanidade"

Secretaria de Estado de Transportes do Distrito Federal – ST/DF
Anexo do Palácio do Buriti, 15º Andar, Brasília (DF) – CEP: 70.075-900
Telefone: (061) 3441-3405





Governo do Distrito Federal Secretaria de Estado de Transportes



- PPT: Pós Pico Tarde
- PN: Pico Noite

1.108.5 Tempo de ciclo da linha 0,891 (TL-03-022)

O tempo médio de ciclo durante o período de pico manhã de um dia útil está apresentado na tabela a seguir.

Tabela 645 - Tempo de Ciclo da linha 0,891 (TL-03-022)

Tempo de Ciclo (minutos)	166
---------------------------------	------------





1.109 Linha 810,4 (TL-03-023)

1.109.1 Itinerário descritivo da linha 810,4 (TL-03-023)

A tabela a seguir apresenta a descrição do itinerário da linha 810,4 (TL-03-023) no Sentido Ida.

Tabela 646 - Itinerário da linha 810,4 (TL-03-023) no Sentido Ida

NOME	EXTENSÃO (KM)
TERMINAL RODOVIÁRIO DE RECANTO DAS EMAS	-
RECANTO DAS EMAS	1,19
ROTATÓRIA	0,1
RECANTO DAS EMAS	6,06
EPCT	0,02
RETORNO	0,06
EPCT	1,9
P/ ROD DF-075	0,46
DF-075 - PISTA LATERAL	0,16
DF-075	0,92
SEM NOME	0,07
DF-075	10,17
P/ ROD DF-003 - PISTA LATERAL	0,56
DF-003 - PISTA LATERAL	0,75
P/ ROD DF-003	0,07
DF-003	4,4
P/ EPIG	0,31
EPIG	2,3
RETORNO	0,06
EPIG	0,21
PARQUE CONTORNO DO BOSQUE	0,41
PRIMEIRA AVENIDA	0,41
ROTATÓRIA	0,03
PRIMEIRA AVENIDA	0,66





Governo do Distrito Federal
Secretaria de Estado de Transportes



NOME	EXTENSÃO (KM)
ROTATÓRIA	0,02
PRIMEIRA AVENIDA	1,81
S UM OESTE	2,32
ACESSO	0,51
P/ VIA W TRÊS SUL	0,18
W TRÊS SUL	0,04
W TRÊS NORTE	6,45
SOMA	42,61

A tabela a seguir apresenta a descrição do itinerário da linha 810,4 (TL-03-023) no Sentido Volta.

Tabela 647 - Itinerário da linha 810,4 (TL-03-023) no Sentido Volta

NOME	EXTENSÃO (KM)
W TRÊS NORTE	6,08
P/ VIA N UM OESTE	0,18
N UM OESTE	2,95
EMO	0,2
S UM OESTE	0,25
PRIMEIRA AVENIDA	1,8
ROTATÓRIA	0,02
PRIMEIRA AVENIDA	0,66
ROTATÓRIA	0,03
PRIMEIRA AVENIDA	0,41
ROTATÓRIA	0,05
PARQUE CONTORNO DO BOSQUE	0,39
EPIG	2,08
DF-085	0,12
P/ ROD DF-003	0,19
DF-003	4,23
DF-003 - PISTA LATERAL	1,38
P/ ROD DF-075	0,42
DF-075	11,15
DF-075 - PISTA LATERAL	0,49

Anexo II.4.3 - 945

"Brasília – Patrimônio da Humanidade"

Secretaria de Estado de Transportes do Distrito Federal – ST/DF
Anexo do Palácio do Buriti, 15º Andar, Brasília (DF) – CEP: 70.075-900
Telefone: (061) 3441-3405





NOME	EXTENSÃO (KM)
EPCT	2,13
RECANTO DAS EMAS	6,33
ROTATÓRIA	0,07
RECANTO DAS EMAS	1,19
TERMINAL RODOVIÁRIO DE RECANTO DAS EMAS	-
SOMA	42,8

A figura a seguir mostra o itinerário da linha 810,4 (TL-03-023).



Figura 109 - Mapa da linha 810,4 (TL-03-023)

1.109.2 Demanda horária da linha 810,4 (TL-03-023)

A tabela a seguir apresenta a demanda mensal e anual da linha 810,4 (TL-03-023).



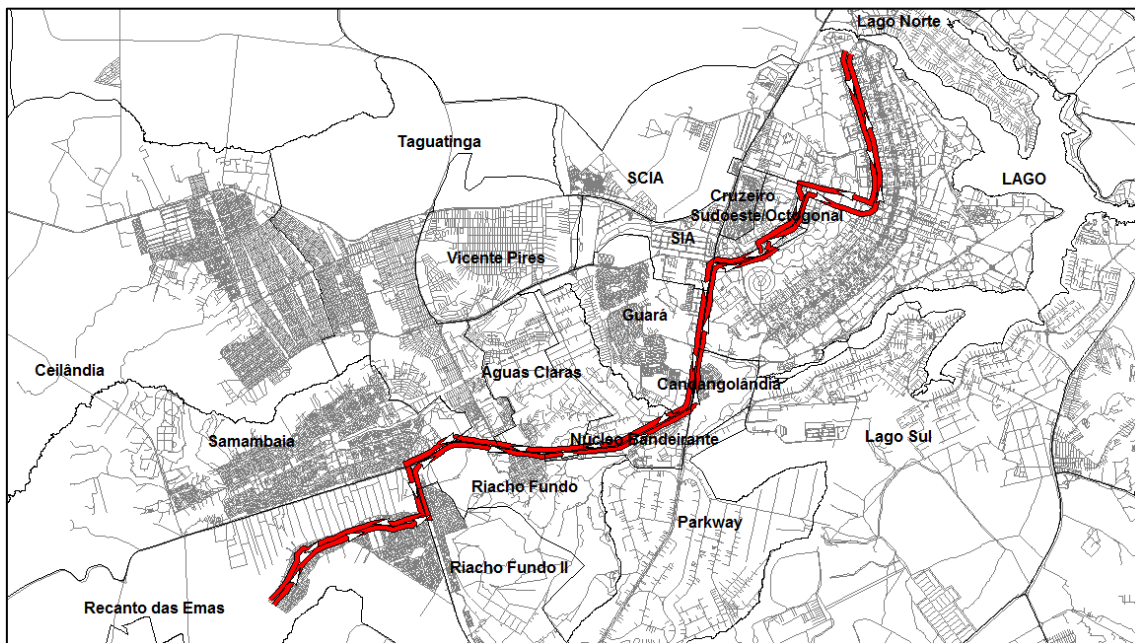

Governo do Distrito Federal
Secretaria de Estado de Transportes



Tabela 648 - Demanda da linha 810,4 (TL-03-023)

Linha	Total de passageiros transportados	
	Mês	Ano
TL-03-023	3.067	36.807

1.109.3 Tipo de veículo

A Linha 810,4 (TL-03-023) deverá ser operada conforme tipo de veículo especificado na Tabela 13 do Anexo II.2.

1.109.4 Frequência diária mínima da linha 810,4 (TL-03-023)

Deverá ser observada a frequência diária mínima por sentido apresentada na tabela a seguir.

Tabela 649 - Frequência diária mínima da linha 810,4 (TL-03-023)

Sentido	Frequência Mínima		
	Dia Útil	Sábado	Domingo
Ida	4	0	2
Volta	4	0	2

Para esta linha também deve ser observada, por dia útil, a frequência mínima por sentido por período típico conforme apresentado na tabela a seguir.





Governo do Distrito Federal
Secretaria de Estado de Transportes



Tabela 650 - Frequência mínima por período típico da linha 810,4 (TL-03-023)

Sentido: Ida			Sentido: Volta		
Faixa horária	Período típico	Frequência mínima no dia útil	Faixa horária	Período típico	Frequência mínima no dia útil
00:00	00:59	0	00:00	00:59	0
01:00	01:59		01:00	01:59	
02:00	02:59		02:00	02:59	
03:00	03:59		03:00	03:59	
04:00	04:59		04:00	04:59	
05:00	05:59	2	05:00	05:59	0
06:00	06:59		06:00	06:59	
07:00	07:59		07:00	07:59	
08:00	08:59	1	08:00	08:59	1
09:00	09:59		09:00	09:59	
10:00	10:59		10:00	10:59	
11:00	11:59		11:00	11:59	
12:00	12:59		12:00	12:59	
13:00	13:59		13:00	13:59	
14:00	14:59		14:00	14:59	
15:00	15:59		15:00	15:59	
16:00	16:59	0	16:00	16:59	2
17:00	17:59		17:00	17:59	
18:00	18:59		18:00	18:59	
19:00	19:59	1	19:00	19:59	1
20:00	20:59		20:00	20:59	
21:00	21:59	0	21:00	21:59	0
22:00	22:59		22:00	22:59	
23:00	23:59		23:00	23:59	
Total		4	Total		4

Períodos típicos:

- MAD: Madrugada
- PM: Pico Manhã
- EP: Entrepico
- PT: Pico Tarde

Anexo II.4.3 - 948

"Brasília – Patrimônio da Humanidade"

Secretaria de Estado de Transportes do Distrito Federal – ST/DF
Anexo do Palácio do Buriti, 15º Andar, Brasília (DF) – CEP: 70.075-900
Telefone: (061) 3441-3405





Governo do Distrito Federal Secretaria de Estado de Transportes



- PPT: Pós Pico Tarde
- PN: Pico Noite

1.109.5 Tempo de ciclo da linha 810,4 (TL-03-023)

O tempo médio de ciclo durante o período de pico manhã de um dia útil está apresentado na tabela a seguir.

Tabela 651 - Tempo de Ciclo da linha 810,4 (TL-03-023)

Tempo de Ciclo (minutos)	197
---------------------------------	-----





1.110 Linha 810,2 (TL-03-024)

1.110.1 Itinerário descritivo da linha 810,2 (TL-03-024)

A tabela a seguir apresenta a descrição do itinerário da linha 810,2 (TL-03-024) no Sentido Ida.

Tabela 652 - Itinerário da linha 810,2 (TL-03-024) no Sentido Ida

NOME	EXTENSÃO (KM)
TERMINAL RODOVIÁRIO DE RECANTO DAS EMAS	-
RECANTO DAS EMAS	1,19
ROTATÓRIA	0,1
RECANTO DAS EMAS	6,06
EPCT	0,02
RETORNO	0,06
EPCT	1,9
P/ ROD DF-075	0,46
DF-075 - PISTA LATERAL	0,16
DF-075	11,14
P/ ROD DF-003 - PISTA LATERAL	0,56
DF-003 - PISTA LATERAL	0,27
P/ ROD DF-003	0,08
DF-003	1,42
P/ ROD DF-051	0,51
DF-051	0,69
SEM NOME	0,03
RETORNO	0,02
SEM NOME	0,04
DF-051	1,25
DAS NAÇÕES	0,21
P/ ROD DF-002	0,43
DF-047	0,15
DF-002	0,7





Governo do Distrito Federal
Secretaria de Estado de Transportes



NOME	EXTENSÃO (KM)
DF-002 - PISTA LATERAL	0,69
P/ ERL S	0,21
ERL S	5,96
P/ ROD DF-002	0,08
DF-002	0,29
S UM OESTE	0,04
S UM LESTE	0,11
P/ VIA N UM LESTE	0,28
N UM LESTE	0,12
N UM OESTE	0,81
P/ VIA W TRÊS NORTE	0,2
W TRÊS NORTE	6,04
SOMA	42,28

A tabela a seguir apresenta a descrição do itinerário da linha 810,2 (TL-03-024) no Sentido Volta.

Tabela 653 - Itinerário da linha 810,2 (TL-03-024) no Sentido Volta

NOME	EXTENSÃO (KM)
W TRÊS NORTE	6,47
W TRÊS SUL	0,06
ACESSO	0,61
S UM OESTE	0,39
DF-002	4,15
DF-002	0,09
DF-002	2,21
DF-002 - PISTA LATERAL	0,78
P/ ROD DF-002	0,1
DF-002	0,41
P/ ROD DF-051	0,58
DF-051	2,01
P/ ROD DF-003	0,25
DF-003	1,81
P/ ROD DF-003 - PISTA LATERAL	0,07

Anexo II.4.3 - 951

"Brasília – Patrimônio da Humanidade"

Secretaria de Estado de Transportes do Distrito Federal – ST/DF
Anexo do Palácio do Buriti, 15º Andar, Brasília (DF) – CEP: 70.075-900
Telefone: (061) 3441-3405





NOME	EXTENSÃO (KM)
DF-003 - PISTA LATERAL	0,31
P/ ROD DF-075	0,42
DF-075	11,15
DF-075 - PISTA LATERAL	0,49
EPCT	2,13
RECANTO DAS EMAS	6,33
ROTATÓRIA	0,07
RECANTO DAS EMAS	1,19
TERMINAL RODOVIÁRIO DE RECANTO DAS EMAS	-
SOMA	42,08

A figura a seguir mostra o itinerário da linha 810,2 (TL-03-024).



Figura 110 - Mapa da linha 810,2 (TL-03-024)

1.110.2 Demanda horária da linha 810,2 (TL-03-024)



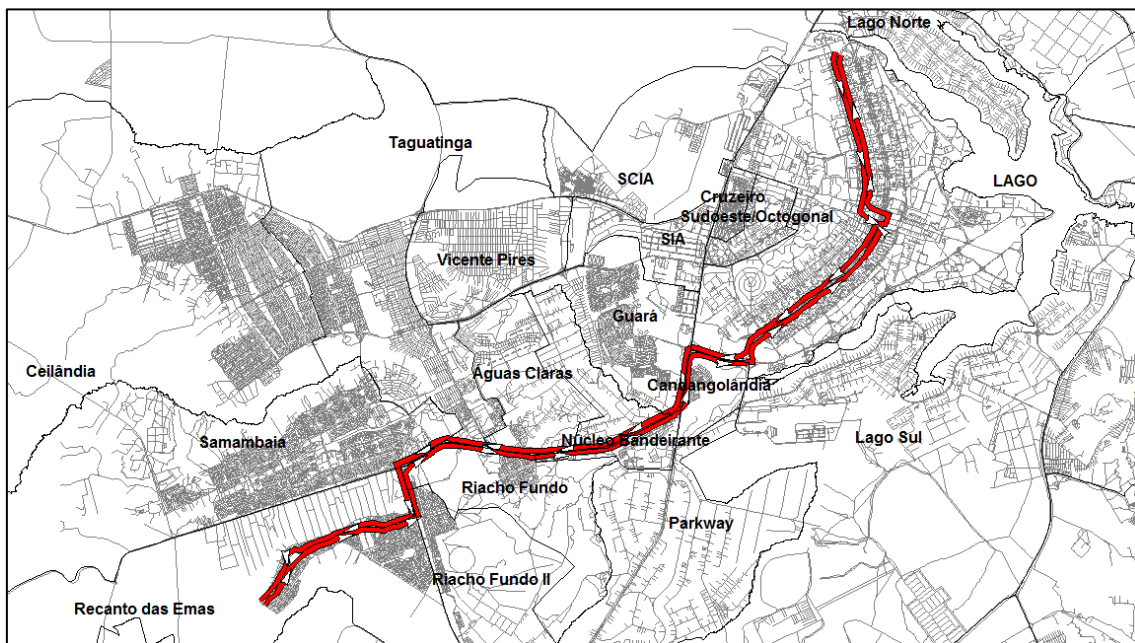

A tabela a seguir apresenta a demanda mensal e anual da linha 810,2 (TL-03-024).

Tabela 654 - Demanda da linha 810,2 (TL-03-024)

Linha	Total de passageiros transportados	
	Mês	Ano
TL-03-024	19.985	239.822

1.110.3 Tipo de veículo

A Linha 810,2 (TL-03-024) deverá ser operada conforme tipo de veículo especificado na Tabela 13 do Anexo II.2.

1.110.4 Frequência diária mínima da linha 810,2 (TL-03-024)

Deverá ser observada a frequência diária mínima por sentido apresentada na tabela a seguir.

Tabela 655 - Frequência diária mínima da linha 810,2 (TL-03-024)

Sentido	Frequência Mínima		
	Dia Útil	Sábado	Domingo
Ida	10	3	2
Volta	10	3	2

Para esta linha também deve ser observada, por dia útil, a frequência mínima por sentido por período típico conforme apresentado na tabela a seguir.





Governo do Distrito Federal
Secretaria de Estado de Transportes



Tabela 656 - Frequência mínima por período típico da linha 810,2 (TL-03-024)

Sentido: Ida			Sentido: Volta				
Faixa horária	Período típico	Frequência mínima no dia útil	Faixa horária	Período típico	Frequência mínima no dia útil		
00:00	00:59	MAD	2	00:00	00:59	MAD	2
01:00	01:59			01:00	01:59		
02:00	02:59			02:00	02:59		
03:00	03:59			03:00	03:59		
04:00	04:59			04:00	04:59		
05:00	05:59	PM	3	05:00	05:59	PM	3
06:00	06:59			06:00	06:59		
07:00	07:59			07:00	07:59		
08:00	08:59	EP	2	08:00	08:59	EP	2
09:00	09:59			09:00	09:59		
10:00	10:59			10:00	10:59		
11:00	11:59			11:00	11:59		
12:00	12:59			12:00	12:59		
13:00	13:59			13:00	13:59		
14:00	14:59			14:00	14:59		
15:00	15:59			15:00	15:59		
16:00	16:59	PT	1	16:00	16:59	PT	1
17:00	17:59			17:00	17:59		
18:00	18:59			18:00	18:59		
19:00	19:59	PPT	1	19:00	19:59	PPT	1
20:00	20:59			20:00	20:59		
21:00	21:59	PN	1	21:00	21:59	PN	1
22:00	22:59			22:00	22:59		
23:00	23:59			23:00	23:59		
Total		10	Total		10		

Períodos típicos:

- MAD: Madrugada
- PM: Pico Manhã
- EP: Entrepico
- PT: Pico Tarde

Anexo II.4.3 - 954

"Brasília – Patrimônio da Humanidade"

Secretaria de Estado de Transportes do Distrito Federal – ST/DF
Anexo do Palácio do Buriti, 15º Andar, Brasília (DF) – CEP: 70.075-900
Telefone: (061) 3441-3405





Governo do Distrito Federal Secretaria de Estado de Transportes



- PPT: Pós Pico Tarde
- PN: Pico Noite

1.110.5 Tempo de ciclo da linha 810,2 (TL-03-024)

O tempo médio de ciclo durante o período de pico manhã de um dia útil está apresentado na tabela a seguir.

Tabela 657 - Tempo de Ciclo da linha 810,2 (TL-03-024)

Tempo de Ciclo (minutos)	195
---------------------------------	------------





1.111 Linha 813,1 (TL-03-025)

1.111.1 Itinerário descritivo da linha 813,1 (TL-03-025)

A tabela a seguir apresenta a descrição do itinerário da linha 813,1 (TL-03-025) no Sentido Ida.

Tabela 658 - Itinerário da linha 813,1 (TL-03-025) no Sentido Ida

NOME	EXTENSÃO (KM)
TERMINAL RODOVIÁRIO DE SAMAMBAIA SUL	-
RECANTO DAS EMAS	1,19
ROTATÓRIA	0,1
RECANTO DAS EMAS	6,06
EPCT	0,02
RETORNO	0,06
EPCT	1,9
P/ ROD DF-075	0,46
DF-075 - PISTA LATERAL	0,16
DF-075	3,44
RETORNO	0,07
DF-075	0,11
ACESSO	0,18
P/ ROD DF-001	0,14
DF-001	4,75
P/ ROD DF-085	0,47
DF-085	11,39
EPIG	4,32
SIG QUADRA 3	0,15
SIG QUADRA 1	0,79
PMU	0,2
S UM OESTE	1,84
ACESSO	0,51
P/ VIA W TRÊS SUL	0,18





Governo do Distrito Federal
Secretaria de Estado de Transportes



NOME	EXTENSÃO (KM)
W TRÊS SUL	0,04
W TRÊS NORTE	6,5
SOMA	45,03

A tabela a seguir apresenta a descrição do itinerário da linha 813,1 (TL-03-025) no Sentido Volta.

Tabela 659 - Itinerário da linha 813,1 (TL-03-025) no Sentido Volta

NOME	EXTENSÃO (KM)
W TRÊS NORTE	6,12
P/ VIA N UM OESTE	0,18
N UM OESTE	2,52
EMO	0,2
S UM OESTE	0,29
PMU	0,17
SIG QUADRA 2	0,34
SIG QUADRA 6	0,45
SIG QUADRA 8	0,17
SIG	0,03
SIG QUADRA 8	0,22
EPIG	4,05
DF-085	3,49
P/ ROD DF-085	0,45
DF-085	7,78
ACESSO	0,05
P/ ROD DF-001	0,15
DF-001	5,21
P/ ROD DF-075	0,34
DF-075	3,13
DF-075 - PISTA LATERAL	0,49
EPCT	2,13
RECANTO DAS EMAS	6,33
ROTATÓRIA	0,07
RECANTO DAS EMAS	1,19

Anexo II.4.3 - 957

"Brasília – Patrimônio da Humanidade"





NOME	EXTENSÃO (KM)
TERMINAL RODOVIÁRIO DE SAMAMBAIA SUL	-
SOMA	45,55

A figura a seguir mostra o itinerário da linha 813,1 (TL-03-025).



Figura 111 - Mapa da linha 813,1 (TL-03-025)

1.111.2 Demanda horária da linha 813,1 (TL-03-025)

A tabela a seguir apresenta a demanda mensal e anual da linha 813,1 (TL-03-025).

Tabela 660 - Demanda da linha 813,1 (TL-03-025)

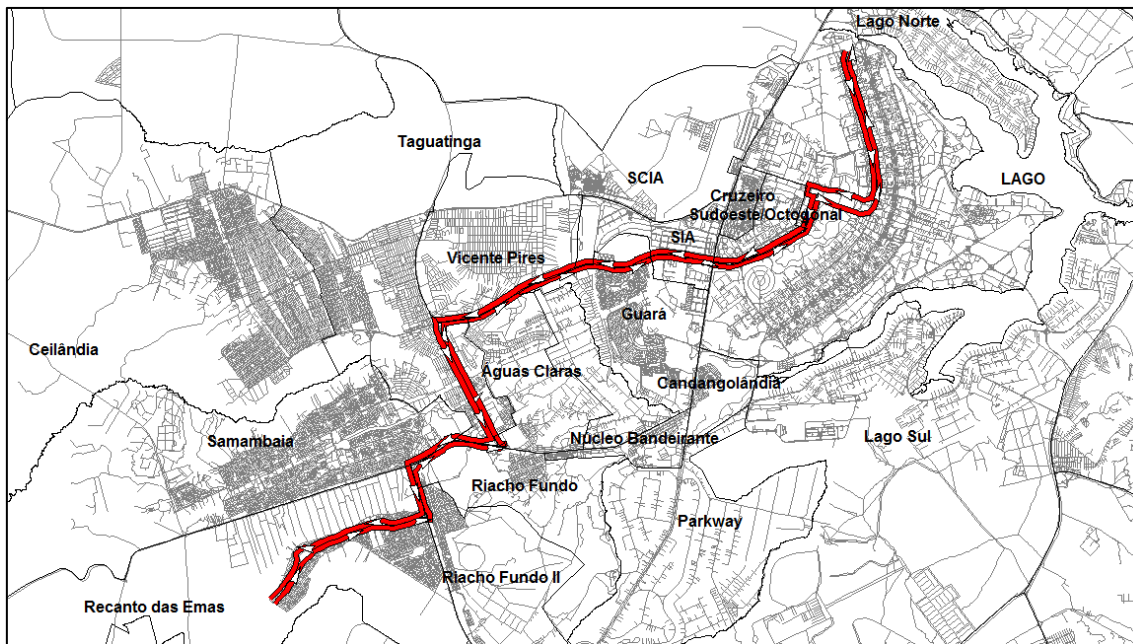
Linha	Total de passageiros transportados	
	Mês	Ano
TL-03-025	55.577	666.925





1.111.3 Tipo de veículo

A Linha 813,1 (TL-03-025) deverá ser operada conforme tipo de veículo especificado na Tabela 13 do Anexo II.2.

1.111.4 Frequência diária mínima da linha 813,1 (TL-03-025)

Deverá ser observada a frequência diária mínima por sentido apresentada na tabela a seguir.

Tabela 661 - Frequência diária mínima da linha 813,1 (TL-03-025)

Sentido	Frequência Mínima		
	Dia Útil	Sábado	Domingo
Ida	19	13	1
Volta	20	13	1

Para esta linha também deve ser observada, por dia útil, a frequência mínima por sentido por período típico conforme apresentado na tabela a seguir.





Governo do Distrito Federal
Secretaria de Estado de Transportes



Tabela 662 - Frequência mínima por período típico da linha 813,1 (TL-03-025)

Sentido: Ida			Sentido: Volta				
Faixa horária		Período típico	Frequência mínima no dia útil	Faixa horária		Período típico	Frequência mínima no dia útil
00:00	00:59	MAD	3	00:00	00:59	MAD	3
01:00	01:59			01:00	01:59		
02:00	02:59			02:00	02:59		
03:00	03:59			03:00	03:59		
04:00	04:59			04:00	04:59		
05:00	05:59	PM	4	05:00	05:59	PM	2
06:00	06:59			06:00	06:59		
07:00	07:59			07:00	07:59		
08:00	08:59	EP	7	08:00	08:59	EP	7
09:00	09:59			09:00	09:59		
10:00	10:59			10:00	10:59		
11:00	11:59			11:00	11:59		
12:00	12:59			12:00	12:59		
13:00	13:59			13:00	13:59		
14:00	14:59			14:00	14:59		
15:00	15:59			15:00	15:59		
16:00	16:59	PT	2	16:00	16:59	PT	5
17:00	17:59			17:00	17:59		
18:00	18:59			18:00	18:59		
19:00	19:59	PPT	2	19:00	19:59	PPT	2
20:00	20:59			20:00	20:59		
21:00	21:59	PN	1	21:00	21:59	PN	1
22:00	22:59			22:00	22:59		
23:00	23:59			23:00	23:59		
Total			19	Total			20

Períodos típicos:

- MAD: Madrugada
- PM: Pico Manhã
- EP: Entrepico
- PT: Pico Tarde

Anexo II.4.3 - 960

"Brasília – Patrimônio da Humanidade"

Secretaria de Estado de Transportes do Distrito Federal – ST/DF
Anexo do Palácio do Buriti, 15º Andar, Brasília (DF) – CEP: 70.075-900
Telefone: (061) 3441-3405





Governo do Distrito Federal Secretaria de Estado de Transportes



- PPT: Pós Pico Tarde
- PN: Pico Noite

1.111.5 Tempo de ciclo da linha 813,1 (TL-03-025)

O tempo médio de ciclo durante o período de pico manhã de um dia útil está apresentado na tabela a seguir.

Tabela 663 - Tempo de Ciclo da linha 813,1 (TL-03-025)

Tempo de Ciclo (minutos)	209
---------------------------------	------------





1.112 Linha 874,2 (TL-03-026)

1.112.1 Itinerário descritivo da linha 874,2 (TL-03-026)

A tabela a seguir apresenta a descrição do itinerário da linha 874,2 (TL-03-026) no Sentido Ida.

Tabela 664 - Itinerário da linha 874,2 (TL-03-026) no Sentido Ida

NOME	EXTENSÃO (KM)
SEM NOME	2,37
RECANTO DAS EMAS	0,03
RETORNO	0,04
RECANTO DAS EMAS	0,07
RETORNO	0,04
RECANTO DAS EMAS	0,02
SEM NOME	0,54
204	0,59
ROTATÓRIA	0,08
405	0,04
405 CONJUNTO 19	0,03
403 CONJUNTO 20	0,06
405 CONJUNTO 18	0,03
403 CONJUNTO 19	0,02
405 CONJUNTO 17	0,04
405 CONJUNTO 15	0,05
405 CONJUNTO 11	0,06
403 CONJUNTO 18	0,05
405 CONJUNTO 4	0,05
405 CONJUNTO 3	0,02
405 CONJUNTO 17	0,03
405 CONJUNTO 2	0,05
405	0,07
ROTATÓRIA	0,08





Governo do Distrito Federal
Secretaria de Estado de Transportes



NOME	EXTENSÃO (KM)
604	0,06
604 CONJUNTO 2	0,05
604 CONJUNTO 3	0,04
604 CONJUNTO 4	0,04
604	0,05
605 CONJUNTO 3	0,02
604 CONJUNTO 11	0,02
605 CONJUNTO 4	0,05
604 CONJUNTO 13	0,04
605	0,03
605 CONJUNTO 7	0,05
604 CONJUNTO 17	0,05
605 CONJUNTO 8	0,06
604 CONJUNTO 26	0,11
604 CONJUNTO 25	0,09
804 CONJUNTO 2	0,02
604 CONJUNTO 24	0,12
604 CONJUNTO 23	0,02
804 CONJUNTO 1	0,02
603 CONJUNTO 14	0,12
SEM NOME	0,02
804 CONJUNTO 9A	0,05
603 CONJUNTO 13	0,05
MONJOLO	0,05
SEM NOME	0,31
803 CONJUNTO 2	0,05
803 CONJUNTO 1	0,16
802 CONJUNTO 6	0,05
801 CONJUNTO 20	0,06
801 CONJUNTO 12	0,05
802 CONJUNTO 2	0,04
801 CONJUNTO 11	0,05
802 CONJUNTO 1	0,04
801 CONJUNTO 10	0,04
802 CONJUNTO 13A	0,06
801	0,12

Anexo II.4.3 - 963

"Brasília – Patrimônio da Humanidade"

Secretaria de Estado de Transportes do Distrito Federal – ST/DF
Anexo do Palácio do Buriti, 15º Andar, Brasília (DF) – CEP: 70.075-900
Telefone: (061) 3441-3405





Governo do Distrito Federal
Secretaria de Estado de Transportes



NOME	EXTENSÃO (KM)
EPCT	1,18
RETORNO	0,02
EPCT	0,24
SEM NOME	0,14
QS 1	0,08
ROTATÓRIA	0,08
CENTRAL	1,86
ROTATÓRIA	0,04
CENTRAL	0,36
ROTATÓRIA	0,01
DO CONTORNO	0,42
ROTATÓRIA	0,08
QN 8A	0,04
QN 8A CONJUNTO 4	0,07
QN 8A	0,04
QN 8A CONJUNTO 1	0,06
QN 8C CONJUNTO 3	0,17
QN 8C	0,04
QN 8C CONJUNTO 1	0,06
QN 8E CONJUNTO 5	0,1
QN 8E	0,06
QN 8E CONJUNTO 1	0,11
QN 10 CONJUNTO 4	0,07
ROTATÓRIA	0,04
QN 11	0,07
QN 15A CONJUNTO 1	0,16
QN 15C CONJUNTO 1	0,11
QN 15C	0,05
QN 15C CONJUNTO 7	0,16
QN 15E CONJUNTO 1	0,15
QN 15E CONJUNTO 3	0,05
ROTATÓRIA	0,07
ROTATÓRIA	0
SEM NOME	1,41
DF-075	10,94
P/ ROD DF-003 - PISTA LATERAL	0,56

Anexo II.4.3 - 964

"Brasília – Patrimônio da Humanidade"

Secretaria de Estado de Transportes do Distrito Federal – ST/DF
Anexo do Palácio do Buriti, 15º Andar, Brasília (DF) – CEP: 70.075-900
Telefone: (061) 3441-3405





Governo do Distrito Federal
Secretaria de Estado de Transportes



NOME	EXTENSÃO (KM)
DF-003 - PISTA LATERAL	1,54
P/ ROD DF-051	0,71
DF-051	1,96
DAS NAÇÕES	0,21
P/ ROD DF-002	0,43
DF-047	0,15
DF-002	0,7
DF-002 - PISTA LATERAL	0,69
P/ ERL S	0,21
ERL S	5,96
P/ ROD DF-002	0,08
DF-002	0,29
S UM OESTE	0,04
S UM LESTE	0,11
P/ VIA N UM LESTE	0,28
N UM LESTE	0,12
N UM OESTE	0,81
P/ VIA W TRÊS NORTE	0,2
W TRÊS NORTE	6,06
SOMA	46,37

A tabela a seguir apresenta a descrição do itinerário da linha 874,2 (TL-03-026) no Sentido Volta.

Tabela 665 - Itinerário da linha 874,2 (TL-03-026) no Sentido Volta

NOME	EXTENSÃO (KM)
W TRÊS NORTE	6,45
W TRÊS SUL	0,06
ACESSO	0,61
S UM OESTE	0,39
DF-002	0,28
P/ ERW S	0,09
ERW S	5,9
P/ ROD DF-002 - PISTA LATERAL	0,18

Anexo II.4.3 - 965

"Brasília – Patrimônio da Humanidade"

Secretaria de Estado de Transportes do Distrito Federal – ST/DF
Anexo do Palácio do Buriti, 15º Andar, Brasília (DF) – CEP: 70.075-900
Telefone: (061) 3441-3405





Governo do Distrito Federal
Secretaria de Estado de Transportes



NOME	EXTENSÃO (KM)
DF-002 - PISTA LATERAL	0,6
P/ ROD DF-002	0,1
DF-002	0,41
P/ ROD DF-051	0,58
DF-051	2,01
P/ ROD DF-003	0,25
DF-003	1,81
P/ ROD DF-003 - PISTA LATERAL	0,07
DF-003 - PISTA LATERAL	0,31
P/ ROD DF-075	0,42
DF-075	11,15
DF-075 - PISTA LATERAL	0,49
BR-060 - PISTA LATERAL	0,09
P/ AV LESTE	0,24
LESTE	0,05
EPCT	0,12
P/ ROD BR-060	0,22
BR-060 - PISTA LATERAL	0,1
DF-075 - PISTA LATERAL	0,53
DF-075	0,21
SEM NOME	1
ROTATÓRIA DO CONTORNO	0,09
ROTATÓRIA	0,53
ROTATÓRIA	0,01
QN 14F CONJUNTO 7	0,04
QN 14F CONJUNTO 8	0,07
QN 14F CONJUNTO 4	0,02
CONJUNTO 2	0,05
QN 14D CONJUNTO 7	0,11
QN 14D	0,05
QN 14D CONJUNTO 4	0,18
QN 14B CONJUNTO 5	0,16
QN 11	0,07
ROTATÓRIA	0,05
QN 10 CONJUNTO 3	0,08
QN 7F CONJUNTO 7	0,22

Anexo II.4.3 - 966

"Brasília – Patrimônio da Humanidade"

Secretaria de Estado de Transportes do Distrito Federal – ST/DF
Anexo do Palácio do Buriti, 15º Andar, Brasília (DF) – CEP: 70.075-900
Telefone: (061) 3441-3405





Governo do Distrito Federal
Secretaria de Estado de Transportes



NOME	EXTENSÃO (KM)
QN 7D CONJUNTO 2	0,05
QN 7D	0,02
QN 7D CONJUNTO 4	0,12
QN 7D	0,03
QN 7D CONJUNTO 6	0,07
QN 7B CONJUNTO 1	0,06
QN 7B	0,04
QN 7B CONJUNTO 4	0,12
ROTATÓRIA DO CONTORNO	0,02
ROTATÓRIA CENTRAL	0,42
ROTATÓRIA CENTRAL	0,07
ROTATÓRIA CENTRAL	0,36
ROTATÓRIA CENTRAL	0,05
ROTATÓRIA CENTRAL	0,9
ROTATÓRIA CENTRAL	0,04
ROTATÓRIA CENTRAL	0,91
ROTATÓRIA QC 5	0,01
SEM NOME	0,08
EPCT	0,14
RETORNO EPCT	1,24
801	0,04
802 CONJUNTO 13A	0,32
801 CONJUNTO 10	0,06
802 CONJUNTO 1	0,04
801 CONJUNTO 11	0,05
802 CONJUNTO 2	0,04
801 CONJUNTO 12	0,05
801 CONJUNTO 20	0,06
802 CONJUNTO 6	0,05
803 CONJUNTO 1	0,16
803 CONJUNTO 2	0,02
SEM NOME	0,31
MONJOLO	0,07
603 CONJUNTO 13	0,05

Anexo II.4.3 - 967

"Brasília – Patrimônio da Humanidade"

Secretaria de Estado de Transportes do Distrito Federal – ST/DF
Anexo do Palácio do Buriti, 15º Andar, Brasília (DF) – CEP: 70.075-900
Telefone: (061) 3441-3405





Governo do Distrito Federal
Secretaria de Estado de Transportes



NOME	EXTENSÃO (KM)
804 CONJUNTO 9A	0,05
SEM NOME	0,02
603 CONJUNTO 14	0,12
804 CONJUNTO 1	0,02
604 CONJUNTO 23	0,02
604 CONJUNTO 24	0,12
804 CONJUNTO 2	0,02
604 CONJUNTO 25	0,09
604 CONJUNTO 26	0,11
605 CONJUNTO 8	0,06
604 CONJUNTO 17	0,05
605 CONJUNTO 7	0,05
605	0,03
604 CONJUNTO 13	0,04
605 CONJUNTO 4	0,05
604 CONJUNTO 11	0,02
605 CONJUNTO 3	0,02
604	0,05
604 CONJUNTO 4	0,04
604 CONJUNTO 3	0,04
604 CONJUNTO 2	0,05
604	0,06
ROTATÓRIA	0,05
404	0,65
SEM NOME	1,43
SOMA	45,94

A figura a seguir mostra o itinerário da linha 874,2 (TL-03-026).





Figura 112 - Mapa da linha 874,2 (TL-03-026)

1.112.2 Demanda horária da linha 874,2 (TL-03-026)

A tabela a seguir apresenta a demanda mensal e anual da linha 874,2 (TL-03-026).

Tabela 666 - Demanda da linha 874,2 (TL-03-026)

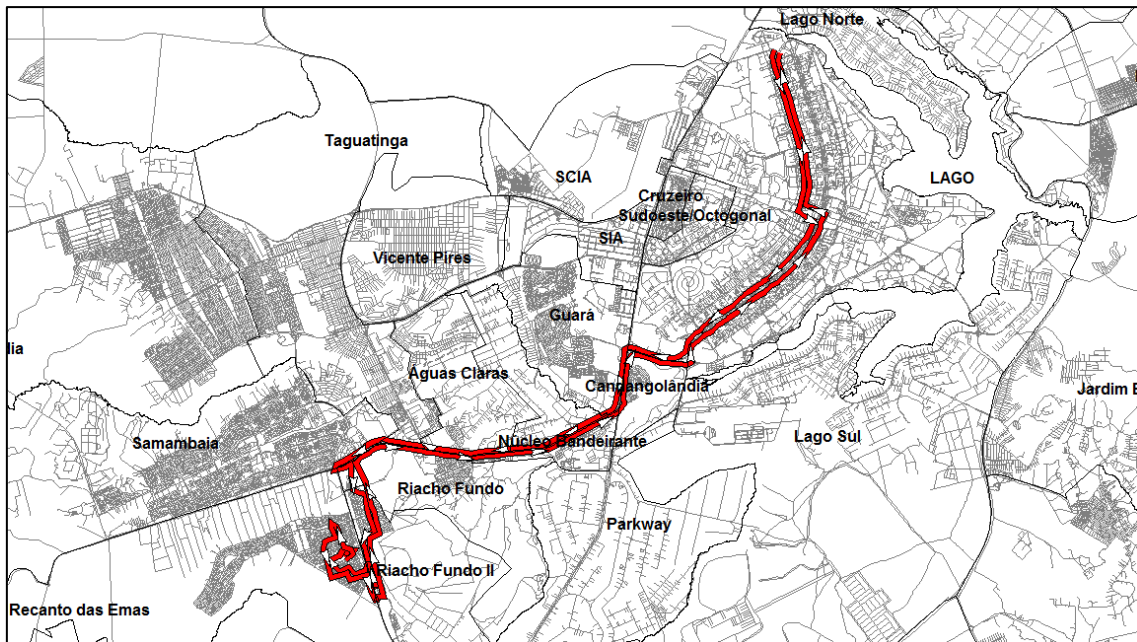
Linha	Total de passageiros transportados	
	Mês	Ano
TL-03-026	12.919	155.024

1.112.3 Tipo de veículo

A Linha 874,2 (TL-03-026) deverá ser operada conforme tipo de veículo especificado na Tabela 13 do Anexo II.2.





1.112.4 Freqüência diária mínima da linha 874,2 (TL-03-026)

Deverá ser observada a freqüência diária mínima por sentido apresentada na tabela a seguir.

Tabela 667 - Freqüência diária mínima da linha 874,2 (TL-03-026)

Sentido	Freqüência Mínima		
	Dia Útil	Sábado	Domingo
Ida	6	4	3
Volta	4	4	3

Para esta linha também deve ser observada, por dia útil, a freqüência mínima por sentido por período típico conforme apresentado na tabela a seguir.





Governo do Distrito Federal
Secretaria de Estado de Transportes



Tabela 668 - Frequência mínima por período típico da linha 874,2 (TL-03-026)

Sentido: Ida			Sentido: Volta				
Faixa horária	Período típico	Frequência mínima no dia útil	Faixa horária	Período típico	Frequência mínima no dia útil		
00:00	00:59	MAD	1	00:00	00:59	MAD	1
01:00	01:59			01:00	01:59		
02:00	02:59			02:00	02:59		
03:00	03:59			03:00	03:59		
04:00	04:59			04:00	04:59		
05:00	05:59	PM	3	05:00	05:59	PM	0
06:00	06:59			06:00	06:59		
07:00	07:59			07:00	07:59		
08:00	08:59	EP	1	08:00	08:59	EP	1
09:00	09:59			09:00	09:59		
10:00	10:59			10:00	10:59		
11:00	11:59			11:00	11:59		
12:00	12:59			12:00	12:59		
13:00	13:59			13:00	13:59		
14:00	14:59			14:00	14:59		
15:00	15:59			15:00	15:59		
16:00	16:59	PT	0	16:00	16:59	PT	1
17:00	17:59			17:00	17:59		
18:00	18:59			18:00	18:59		
19:00	19:59	PPT	1	19:00	19:59	PPT	1
20:00	20:59			20:00	20:59		
21:00	21:59	PN	0	21:00	21:59	PN	0
22:00	22:59			22:00	22:59		
23:00	23:59			23:00	23:59		
Total		6	Total		4		

Períodos típicos:

- MAD: Madrugada
- PM: Pico Manhã
- EP: Entrepico
- PT: Pico Tarde

Anexo II.4.3 - 971

"Brasília – Patrimônio da Humanidade"

Secretaria de Estado de Transportes do Distrito Federal – ST/DF
Anexo do Palácio do Buriti, 15º Andar, Brasília (DF) – CEP: 70.075-900
Telefone: (061) 3441-3405





Governo do Distrito Federal Secretaria de Estado de Transportes



- PPT: Pós Pico Tarde
- PN: Pico Noite

1.112.5 Tempo de ciclo da linha 874,2 (TL-03-026)

O tempo médio de ciclo durante o período de pico manhã de um dia útil está apresentado na tabela a seguir.

Tabela 669 - Tempo de Ciclo da linha 874,2 (TL-03-026)

Tempo de Ciclo (minutos)	213
---------------------------------	------------





1.113 Linha 875,2 (TL-03-027)

1.113.1 Itinerário descritivo da linha 875,2 (TL-03-027)

A tabela a seguir apresenta a descrição do itinerário da linha 875,2 (TL-03-027) no Sentido Ida.

Tabela 670 - Itinerário da linha 875,2 (TL-03-027) no Sentido Ida

NOME	EXTENSÃO (KM)
SEM NOME	1,43
404	0,65
ROTATÓRIA	0,1
604	0,06
604 CONJUNTO 2	0,05
604 CONJUNTO 3	0,04
604 CONJUNTO 4	0,04
604	0,05
605 CONJUNTO 3	0,02
604 CONJUNTO 11	0,02
605 CONJUNTO 4	0,05
604 CONJUNTO 13	0,04
605	0,03
605 CONJUNTO 7	0,05
604 CONJUNTO 17	0,05
605 CONJUNTO 8	0,06
604 CONJUNTO 26	0,11
604 CONJUNTO 25	0,09
804 CONJUNTO 2	0,02
604 CONJUNTO 24	0,12
604 CONJUNTO 23	0,02
804 CONJUNTO 1	0,02
603 CONJUNTO 14	0,12
SEM NOME	0,02





Governo do Distrito Federal
Secretaria de Estado de Transportes



NOME	EXTENSÃO (KM)
804 CONJUNTO 9A	0,05
603 CONJUNTO 13	0,05
MONJOLO	0,05
SEM NOME	0,31
803 CONJUNTO 2	0,05
803 CONJUNTO 1	0,16
802 CONJUNTO 6	0,05
801 CONJUNTO 20	0,06
801 CONJUNTO 12	0,05
802 CONJUNTO 2	0,04
801 CONJUNTO 11	0,05
802 CONJUNTO 1	0,04
801 CONJUNTO 10	0,04
802 CONJUNTO 13A	0,06
801	0,12
EPCT	1,18
RETORNO	0,02
EPCT	0,24
SEM NOME	0,14
QS 1	0,08
ROTATÓRIA	0,08
CENTRAL	1,86
ROTATÓRIA	0,04
CENTRAL	0,36
ROTATÓRIA	0,01
DO CONTORNO	0,42
ROTATÓRIA	0,08
QN 8A	0,04
QN 8A CONJUNTO 4	0,07
QN 8A	0,04
QN 8A CONJUNTO 1	0,06
QN 8C CONJUNTO 3	0,17
QN 8C	0,04
QN 8C CONJUNTO 1	0,06
QN 8E CONJUNTO 5	0,1
QN 8E	0,06

Anexo II.4.3 - 974

"Brasília – Patrimônio da Humanidade"

Secretaria de Estado de Transportes do Distrito Federal – ST/DF
Anexo do Palácio do Buriti, 15º Andar, Brasília (DF) – CEP: 70.075-900
Telefone: (061) 3441-3405





Governo do Distrito Federal
Secretaria de Estado de Transportes



NOME	EXTENSÃO (KM)
QN 8E CONJUNTO 1	0,11
QN 10 CONJUNTO 4	0,07
ROTATÓRIA	0,04
QN 11	0,07
QN 15A CONJUNTO 1	0,16
QN 15C CONJUNTO 1	0,11
QN 15C	0,05
QN 15C CONJUNTO 7	0,16
QN 15E CONJUNTO 1	0,15
QN 15E CONJUNTO 3	0,05
ROTATÓRIA	0,07
DO CONTORNO	0,54
ROTATÓRIA	0,06
SEM NOME	1
DF-075	10,94
P/ ROD DF-003 - PISTA LATERAL	0,56
DF-003 - PISTA LATERAL	1,54
P/ ROD DF-051	0,71
DF-051	1,96
DAS NAÇÕES	0,21
P/ ROD DF-002	0,43
DF-047	0,15
DF-002	0,7
DF-002 - PISTA LATERAL	0,6
P/ ESPM	0,25
ESPM	0,76
W TRÊS SUL	5,85
P/ VIA S UM OESTE	0,24
S UM OESTE	0,8
S UM LESTE	0,11
P/ VIA N UM LESTE	0,28
N UM LESTE	0,12
N UM OESTE	0,07
SOMA	38,51

Anexo II.4.3 - 975

"Brasília – Patrimônio da Humanidade"

Secretaria de Estado de Transportes do Distrito Federal – ST/DF
Anexo do Palácio do Buriti, 15º Andar, Brasília (DF) – CEP: 70.075-900
Telefone: (061) 3441-3405





Governo do Distrito Federal
Secretaria de Estado de Transportes



A tabela a seguir apresenta a descrição do itinerário da linha 875,2 (TL-03-027) no Sentido Volta.

Tabela 671 - Itinerário da linha 875,2 (TL-03-027) no Sentido Volta

NOME	EXTENSÃO (KM)
N UM OESTE	0,47
ACESSO	0,4
P/ VIA W TRÊS NORTE	0,17
W TRÊS NORTE	0,14
W TRÊS SUL	6,14
ESPM	0,08
RETORNO	0,03
ESPM	0,64
P/ ROD DF-002	0,67
DF-002	0,41
P/ ROD DF-051	0,58
DF-051	2,01
P/ ROD DF-003	0,25
DF-003	1,81
P/ ROD DF-003 - PISTA LATERAL	0,07
DF-003 - PISTA LATERAL	0,31
P/ ROD DF-075	0,42
DF-075	11,15
DF-075 - PISTA LATERAL	0,49
BR-060 - PISTA LATERAL	0,09
P/ AV LESTE	0,24
LESTE	0,05
EPCT	0,12
P/ ROD BR-060	0,22
BR-060 - PISTA LATERAL	0,1
DF-075 - PISTA LATERAL	0,53
DF-075	0,21
SEM NOME	1
ROTATÓRIA	0,09
DO CONTORNO	0,53
ROTATÓRIA	0,01

Anexo II.4.3 - 976

"Brasília – Patrimônio da Humanidade"

Secretaria de Estado de Transportes do Distrito Federal – ST/DF
Anexo do Palácio do Buriti, 15º Andar, Brasília (DF) – CEP: 70.075-900
Telefone: (061) 3441-3405





Governo do Distrito Federal
Secretaria de Estado de Transportes



NOME	EXTENSÃO (KM)
QN 14F CONJUNTO 7	0,04
QN 14F CONJUNTO 8	0,07
QN 14F CONJUNTO 4	0,02
CONJUNTO 2	0,05
QN 14D CONJUNTO 7	0,11
QN 14D	0,05
QN 14D CONJUNTO 4	0,18
QN 14B CONJUNTO 5	0,16
QN 11	0,07
ROTATÓRIA	0,05
QN 10 CONJUNTO 3	0,08
QN 7F CONJUNTO 7	0,22
QN 7D CONJUNTO 2	0,05
QN 7D	0,02
QN 7D CONJUNTO 4	0,12
QN 7D	0,03
QN 7D CONJUNTO 6	0,07
QN 7B CONJUNTO 1	0,06
QN 7B	0,04
QN 7B CONJUNTO 4	0,12
ROTATÓRIA	0,02
DO CONTORNO	0,42
ROTATÓRIA	0,07
CENTRAL	0,36
ROTATÓRIA	0,05
CENTRAL	0,9
ROTATÓRIA	0,04
CENTRAL	0,91
ROTATÓRIA	0,01
QC 5	0,08
SEM NOME	0,14
EPCT	1,24
RETORNO	0,04
EPCT	0,32
801	0,12
802 CONJUNTO 13A	0,06

Anexo II.4.3 - 977

"Brasília – Patrimônio da Humanidade"

Secretaria de Estado de Transportes do Distrito Federal – ST/DF
Anexo do Palácio do Buriti, 15º Andar, Brasília (DF) – CEP: 70.075-900
Telefone: (061) 3441-3405





Governo do Distrito Federal
Secretaria de Estado de Transportes



NOME	EXTENSÃO (KM)
801 CONJUNTO 10	0,04
802 CONJUNTO 1	0,04
801 CONJUNTO 11	0,05
802 CONJUNTO 2	0,04
801 CONJUNTO 12	0,05
801 CONJUNTO 20	0,06
802 CONJUNTO 6	0,05
803 CONJUNTO 1	0,16
803 CONJUNTO 2	0,02
SEM NOME	0,31
MONJOLO	0,07
603 CONJUNTO 13	0,05
804 CONJUNTO 9A	0,05
SEM NOME	0,02
603 CONJUNTO 14	0,12
804 CONJUNTO 1	0,02
604 CONJUNTO 23	0,02
604 CONJUNTO 24	0,12
804 CONJUNTO 2	0,02
604 CONJUNTO 25	0,09
604 CONJUNTO 26	0,11
605 CONJUNTO 8	0,06
604 CONJUNTO 17	0,05
605 CONJUNTO 7	0,05
605	0,03
604 CONJUNTO 13	0,04
605 CONJUNTO 4	0,05
604 CONJUNTO 11	0,02
605 CONJUNTO 3	0,02
604	0,05
604 CONJUNTO 4	0,04
604 CONJUNTO 3	0,04
604 CONJUNTO 2	0,05
604	0,06
ROTATÓRIA	0,05
404	0,65

Anexo II.4.3 - 978

"Brasília – Patrimônio da Humanidade"

Secretaria de Estado de Transportes do Distrito Federal – ST/DF
Anexo do Palácio do Buriti, 15º Andar, Brasília (DF) – CEP: 70.075-900
Telefone: (061) 3441-3405





Governo do Distrito Federal
Secretaria de Estado de Transportes



NOME	EXTENSÃO (KM)
SEM NOME	1,43
SOMA	40,02

A figura a seguir mostra o itinerário da linha 875,2 (TL-03-027).



Figura 113 - Mapa da linha 875,2 (TL-03-027)

1.113.2 Demanda horária da linha 875,2 (TL-03-027)

A tabela a seguir apresenta a demanda mensal e anual da linha 875,2 (TL-03-027).

Tabela 672 - Demanda da linha 875,2 (TL-03-027)

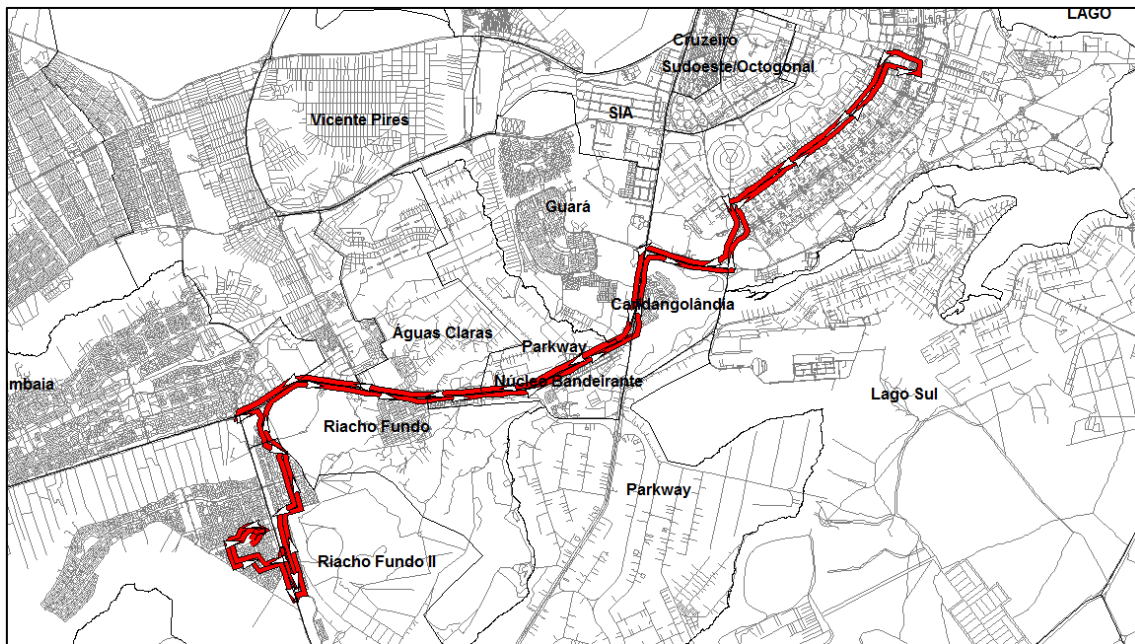
Linha	Total de passageiros transportados	
	Mês	Ano
TL-03-027	97.692	1.172.306





1.113.3 Tipo de veículo

A Linha 875,2 (TL-03-027) deverá ser operada conforme tipo de veículo especificado na Tabela 13 do Anexo II.2.

1.113.4 Freqüência diária mínima da linha 875,2 (TL-03-027)

Deverá ser observada a freqüência diária mínima por sentido apresentada na tabela a seguir.

Tabela 673 - Freqüência diária mínima da linha 875,2 (TL-03-027)

Sentido	Freqüência Mínima		
	Dia Útil	Sábado	Domingo
Ida	28	25	18
Volta	27	25	18

Para esta linha também deve ser observada, por dia útil, a freqüência mínima por sentido por período típico conforme apresentado na tabela a seguir.





Governo do Distrito Federal
Secretaria de Estado de Transportes



Tabela 674 - Frequência mínima por período típico da linha 875,2 (TL-03-027)

Sentido: Ida			Sentido: Volta				
Faixa horária	Período típico	Frequência mínima no dia útil	Faixa horária	Período típico	Frequência mínima no dia útil		
00:00	00:59	MAD	4	00:00	00:59	MAD	4
01:00	01:59			01:00	01:59		
02:00	02:59			02:00	02:59		
03:00	03:59			03:00	03:59		
04:00	04:59			04:00	04:59		
05:00	05:59	PM	8	05:00	05:59	PM	3
06:00	06:59			06:00	06:59		
07:00	07:59			07:00	07:59		
08:00	08:59	EP	10	08:00	08:59	EP	10
09:00	09:59			09:00	09:59		
10:00	10:59			10:00	10:59		
11:00	11:59			11:00	11:59		
12:00	12:59			12:00	12:59		
13:00	13:59			13:00	13:59		
14:00	14:59			14:00	14:59		
15:00	15:59			15:00	15:59		
16:00	16:59	PT	2	16:00	16:59	PT	6
17:00	17:59			17:00	17:59		
18:00	18:59			18:00	18:59		
19:00	19:59	PPT	2	19:00	19:59	PPT	2
20:00	20:59			20:00	20:59		
21:00	21:59	PN	2	21:00	21:59	PN	2
22:00	22:59			22:00	22:59		
23:00	23:59			23:00	23:59		
Total		28	Total		27		

Períodos típicos:

- MAD: Madrugada
- PM: Pico Manhã
- EP: Entrepico
- PT: Pico Tarde

Anexo II.4.3 - 981

"Brasília – Patrimônio da Humanidade"

Secretaria de Estado de Transportes do Distrito Federal – ST/DF
Anexo do Palácio do Buriti, 15º Andar, Brasília (DF) – CEP: 70.075-900
Telefone: (061) 3441-3405





Governo do Distrito Federal Secretaria de Estado de Transportes



- PPT: Pós Pico Tarde
- PN: Pico Noite

1.113.5 Tempo de ciclo da linha 875,2 (TL-03-027)

O tempo médio de ciclo durante o período de pico manhã de um dia útil está apresentado na tabela a seguir.

Tabela 675 - Tempo de Ciclo da linha 875,2 (TL-03-027)

Tempo de Ciclo (minutos)	181
---------------------------------	------------





1.114 Linha 176,1 (TL-03-028)

1.114.1 Itinerário descritivo da linha 176,1 (TL-03-028)

A tabela a seguir apresenta a descrição do itinerário da linha 176,1 (TL-03-028) no Sentido Ida.

Tabela 676 - Itinerário da linha 176,1 (TL-03-028) no Sentido Ida

NOME	EXTENSÃO (KM)
TERMINAL RODOVIÁRIO DO RIACHO FUNDO I	-
RIACHO FUNDO	0,3
SEIS	0,22
QS	0,1
QS 12 CONJUNTO 2A	0,02
QS	0,26
QS 12 CONJUNTO 1A	0,02
QS	0,1
QUATRO	0,21
RIACHO FUNDO	0,71
RETORNO	0,1
RIACHO FUNDO	0,69
QUATRO	0,69
P/ ROD DF-075	0,05
DF-075	7,02
P/ ROD DF-003 - PISTA LATERAL	0,56
DF-003 - PISTA LATERAL	1,54
P/ ROD DF-051	0,71
DF-051	1,96
DAS NAÇÕES	1,53
RETORNO	0,04
DAS NAÇÕES	0,11
L QUATRO SUL	0,53
L DOIS SUL	6,52





Governo do Distrito Federal
Secretaria de Estado de Transportes



NOME	EXTENSÃO (KM)
DE LIGAÇÃO SE/NE	0,32
P/ VIA DE LIGAÇÃO SE/NE	0,14
DE LIGAÇÃO SE/NE	0,27
P/ L VIA DOIS NORTE	0,13
L DOIS NORTE	3
SGAN 606	0,26
L TRÊS NORTE	0,21
RETORNO	0,03
L TRÊS NORTE	0,07
UNB - CAMPUS DA UnB	0,53
ROTATÓRIA	0,04
UNB - CAMPUS DA UnB	0,13
ROTATÓRIA	0,06
UNB - CAMPUS DA UnB	0,23
ROTATÓRIA	0,04
UNB - CAMPUS DA UnB	0,37
ROTATÓRIA	0,08
UNB - CAMPUS DA UnB	0,27
ROTATÓRIA	0,04
UNB - CAMPUS DA UnB	0,25
ROTATÓRIA	0,05
UNB - CAMPUS DA UnB	0,54
ROTATÓRIA	0,03
UNB - CAMPUS DA UnB	0,19
L TRÊS NORTE	0,23
RETORNO	0,03
L TRÊS NORTE	0,31
SHCGN 607	0,26
L DOIS NORTE	3,23
P/ VIA L QUATRO NORTE	0,14
L QUATRO NORTE	0,86
W TRÊS NORTE	1,09
SOMA	37,42

A tabela a seguir apresenta a descrição do itinerário da linha 176,1 (TL-03-028) no Sentido Volta.

Anexo II.4.3 - 984

"Brasília – Patrimônio da Humanidade"

Secretaria de Estado de Transportes do Distrito Federal – ST/DF
Anexo do Palácio do Buriti, 15º Andar, Brasília (DF) – CEP: 70.075-900
Telefone: (061) 3441-3405





Governo do Distrito Federal
Secretaria de Estado de Transportes



Tabela 677 - Itinerário da linha 176,1 (TL-03-028) no Sentido Volta

NOME	EXTENSÃO (KM)
W TRÊS NORTE	1,02
L QUATRO NORTE	0,93
L DOIS NORTE	3,72
RETORNO	0,02
L DOIS NORTE	0,45
SHCGN 607	0,26
L TRÊS NORTE	0,24
RETORNO	0,03
L TRÊS NORTE	0,34
UNB - CAMPUS DA UnB	0,19
ROTATÓRIA	0,03
UNB - CAMPUS DA UnB	0,54
ROTATÓRIA	0,02
UNB - CAMPUS DA UnB	0,25
ROTATÓRIA	0,03
UNB - CAMPUS DA UnB	0,27
ROTATÓRIA	0,03
UNB - CAMPUS DA UnB	0,37
ROTATÓRIA	0,04
UNB - CAMPUS DA UnB	0,23
ROTATÓRIA	0,02
UNB - CAMPUS DA UnB	0,13
ROTATÓRIA	0,03
UNB - CAMPUS DA UnB	0,53
L TRÊS NORTE	0,42
RETORNO	0,03
L TRÊS NORTE	0,26
SGAN 606	0,26
L DOIS NORTE	0,2
RETORNO	0,02
L DOIS NORTE	3,22
P/ VIA DE LIGAÇÃO SE/NE	0,14
DE LIGAÇÃO SE/NE	0,8
L DOIS SUL	6,44

Anexo II.4.3 - 985

"Brasília – Patrimônio da Humanidade"

Secretaria de Estado de Transportes do Distrito Federal – ST/DF
Anexo do Palácio do Buriti, 15º Andar, Brasília (DF) – CEP: 70.075-900
Telefone: (061) 3441-3405





Governo do Distrito Federal
Secretaria de Estado de Transportes



NOME	EXTENSÃO (KM)
L QUATRO SUL	0,08
RETORNO	0,03
L QUATRO SUL	0,69
DAS NAÇÕES	1,07
DF-051	2,51
P/ ROD DF-003	0,25
DF-003	0,81
DF-003 - PISTA LATERAL	1,38
P/ ROD DF-075	0,42
DF-075	5,28
RETORNO	0,04
DF-075	0,34
CEDRO	1,38
SUCUPIRA	0,03
RETORNO	0,04
SUCUPIRA	0,04
RIACHO FUNDO	0,8
QUATRO	0,1
RIACHO FUNDO	0,01
QUATRO	0,21
QS	0,1
QS 12 CONJUNTO 1A	0,02
QS	0,26
QS 12 CONJUNTO 2A	0,02
QS	0,1
SEIS	0,22
RIACHO FUNDO	0,13
RETORNO	0,1
RIACHO FUNDO	0,37
TERMINAL RODOVIÁRIO DO RIACHO FUNDO I	-
SOMA	38,34

A figura a seguir mostra o itinerário da linha 176,1 (TL-03-028).





Figura 114 - Mapa da linha 176,1 (TL-03-028)

1.114.2 Demanda horária da linha 176,1 (TL-03-028)

A tabela a seguir apresenta a demanda mensal e anual da linha 176,1 (TL-03-028).

Tabela 678 - Demanda da linha 176,1 (TL-03-028)

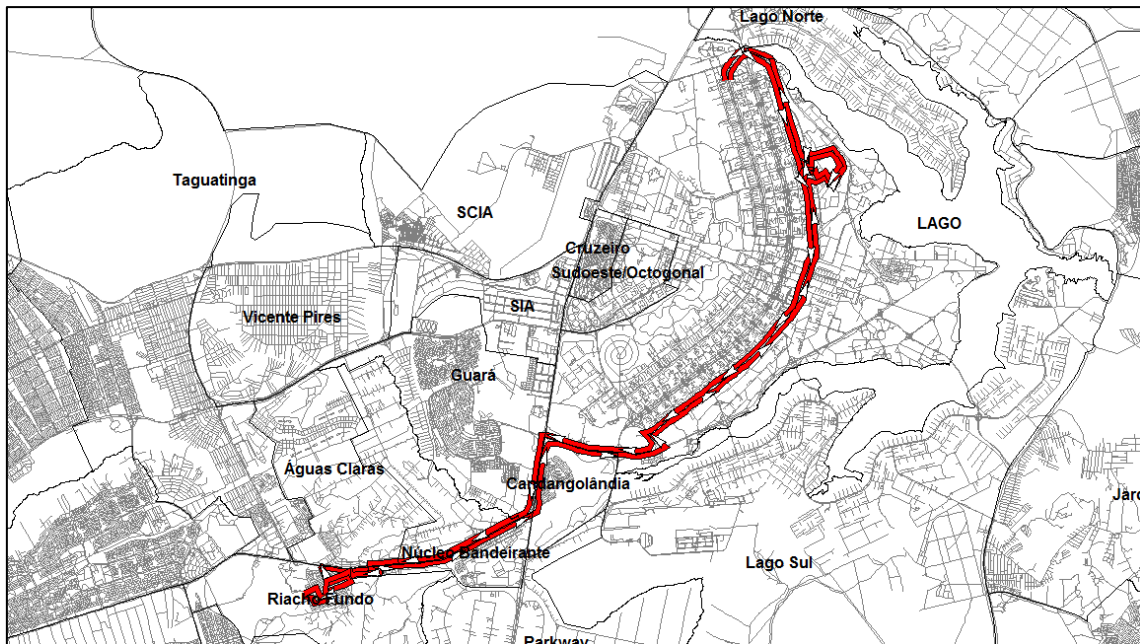
Linha	Total de passageiros transportados	
	Mês	Ano
TL-03-028	4.297	51.565

1.114.3 Tipo de veículo

A Linha 176,1 (TL-03-028) deverá ser operada conforme tipo de veículo especificado na Tabela 13 do Anexo II.2.





1.114.4 Freqüência diária mínima da linha 176,1 (TL-03-028)

Deverá ser observada a freqüência diária mínima por sentido apresentada na tabela a seguir.

Tabela 679 - Freqüência diária mínima da linha 176,1 (TL-03-028)

Sentido	Freqüência Mínima		
	Dia Útil	Sábado	Domingo
Ida	5	0	0
Volta	5	0	0

Para esta linha também deve ser observada, por dia útil, a freqüência mínima por sentido por período típico conforme apresentado na tabela a seguir.





Governo do Distrito Federal
Secretaria de Estado de Transportes



Tabela 680 - Frequência mínima por período típico da linha 176,1 (TL-03-028)

Sentido: Ida			Sentido: Volta		
Faixa horária	Período típico	Frequência mínima no dia útil	Faixa horária	Período típico	Frequência mínima no dia útil
00:00	00:59	0	00:00	00:59	0
01:00	01:59		01:00	01:59	
02:00	02:59		02:00	02:59	
03:00	03:59		03:00	03:59	
04:00	04:59		04:00	04:59	
05:00	05:59	2	05:00	05:59	0
06:00	06:59		06:00	06:59	
07:00	07:59		07:00	07:59	
08:00	08:59	1	08:00	08:59	1
09:00	09:59		09:00	09:59	
10:00	10:59		10:00	10:59	
11:00	11:59		11:00	11:59	
12:00	12:59		12:00	12:59	
13:00	13:59		13:00	13:59	
14:00	14:59		14:00	14:59	
15:00	15:59		15:00	15:59	
16:00	16:59	0	16:00	16:59	2
17:00	17:59		17:00	17:59	
18:00	18:59		18:00	18:59	
19:00	19:59	1	19:00	19:59	1
20:00	20:59		20:00	20:59	
21:00	21:59	1	21:00	21:59	1
22:00	22:59		22:00	22:59	
23:00	23:59		23:00	23:59	
Total		5	Total		5

Períodos típicos:

- MAD: Madrugada
- PM: Pico Manhã
- EP: Entrepico
- PT: Pico Tarde

Anexo II.4.3 - 989

"Brasília – Patrimônio da Humanidade"

Secretaria de Estado de Transportes do Distrito Federal – ST/DF
Anexo do Palácio do Buriti, 15º Andar, Brasília (DF) – CEP: 70.075-900
Telefone: (061) 3441-3405





Governo do Distrito Federal Secretaria de Estado de Transportes



- PPT: Pós Pico Tarde
- PN: Pico Noite

1.114.5 Tempo de ciclo da linha 176,1 (TL-03-028)

O tempo médio de ciclo durante o período de pico manhã de um dia útil está apresentado na tabela a seguir.

Tabela 681 - Tempo de Ciclo da linha 176,1 (TL-03-028)

Tempo de Ciclo (minutos)	175
---------------------------------	------------





1.115 Linha 0,176 (TL-03-029)

1.115.1 Itinerário descritivo da linha 0,176 (TL-03-029)

A tabela a seguir apresenta a descrição do itinerário da linha 0,176 (TL-03-029) no Sentido Ida.

Tabela 682 - Itinerário da linha 0,176 (TL-03-029) no Sentido Ida

NOME	EXTENSÃO (KM)
TERMINAL RODOVIÁRIO DO RIACHO FUNDO I	-
RIACHO FUNDO	0,3
SEIS	0,22
QS	0,1
QS 12 CONJUNTO 2A	0,02
QS	0,26
QS 12 CONJUNTO 1A	0,02
QS	0,1
QUATRO	0,21
RIACHO FUNDO	0,71
RETORNO	0,1
RIACHO FUNDO	0,69
QUATRO	0,69
P/ ROD DF-075	0,05
DF-075	7,02
P/ ROD DF-003 - PISTA LATERAL	0,56
DF-003 - PISTA LATERAL	1,54
P/ ROD DF-051	0,71
DF-051	1,96
DAS NAÇÕES	1,53
RETORNO	0,04
DAS NAÇÕES	0,11
L QUATRO SUL	0,53
L DOIS SUL	6,52





Governo do Distrito Federal
Secretaria de Estado de Transportes



NOME	EXTENSÃO (KM)
DE LIGAÇÃO SE/NE	0,32
P/ VIA S UM LESTE	0,15
S UM LESTE	0,88
S UM	0,01
S UM LESTE	0,89
N UM LESTE	1,54
L DOIS NORTE	3,16
SGAN 606	0,26
L TRÊS NORTE	0,21
RETORNO	0,03
L TRÊS NORTE	0,07
UNB - CAMPUS DA UnB	0,53
ROTATÓRIA	0,04
UNB - CAMPUS DA UnB	0,13
ROTATÓRIA	0,06
UNB - CAMPUS DA UnB	0,23
ROTATÓRIA	0,04
UNB - CAMPUS DA UnB	0,37
ROTATÓRIA	0,08
UNB - CAMPUS DA UnB	0,27
ROTATÓRIA	0,04
UNB - CAMPUS DA UnB	0,25
ROTATÓRIA	0,05
UNB - CAMPUS DA UnB	0,54
ROTATÓRIA	0,03
UNB - CAMPUS DA UnB	0,19
L TRÊS NORTE	0,23
RETORNO	0,03
L TRÊS NORTE	0,31
SHCGN 607	0,26
L DOIS NORTE	3,23
P/ VIA L QUATRO NORTE	0,14
L QUATRO NORTE	0,86
W TRÊS NORTE	0,67
SOMA	40,09

Anexo II.4.3 - 992

"Brasília – Patrimônio da Humanidade"

Secretaria de Estado de Transportes do Distrito Federal – ST/DF
Anexo do Palácio do Buriti, 15º Andar, Brasília (DF) – CEP: 70.075-900
Telefone: (061) 3441-3405





Governo do Distrito Federal
Secretaria de Estado de Transportes



A tabela a seguir apresenta a descrição do itinerário da linha 0,176 (TL-03-029) no Sentido Volta.

Tabela 683 - Itinerário da linha 0,176 (TL-03-029) no Sentido Volta

NOME	EXTENSÃO (KM)
W TRÊS NORTE	0,67
L QUATRO NORTE	0,93
L DOIS NORTE	3,72
RETORNO	0,02
L DOIS NORTE	0,45
SHCGN 607	0,26
L TRÊS NORTE	0,24
RETORNO	0,03
L TRÊS NORTE	0,34
UNB - CAMPUS DA UnB	0,19
ROTATÓRIA	0,03
UNB - CAMPUS DA UnB	0,54
ROTATÓRIA	0,02
UNB - CAMPUS DA UnB	0,25
ROTATÓRIA	0,03
UNB - CAMPUS DA UnB	0,27
ROTATÓRIA	0,03
UNB - CAMPUS DA UnB	0,37
ROTATÓRIA	0,04
UNB - CAMPUS DA UnB	0,23
ROTATÓRIA	0,02
UNB - CAMPUS DA UnB	0,13
ROTATÓRIA	0,03
UNB - CAMPUS DA UnB	0,53
L TRÊS NORTE	0,42
RETORNO	0,03
L TRÊS NORTE	0,26
SGAN 606	0,26
L DOIS NORTE	0,2
RETORNO	0,02
L DOIS NORTE	3,38

Anexo II.4.3 - 993

"Brasília – Patrimônio da Humanidade"

Secretaria de Estado de Transportes do Distrito Federal – ST/DF
Anexo do Palácio do Buriti, 15º Andar, Brasília (DF) – CEP: 70.075-900
Telefone: (061) 3441-3405





Governo do Distrito Federal
Secretaria de Estado de Transportes



NOME	EXTENSÃO (KM)
N UM LESTE	0,08
EMO	0,22
S UM LESTE	1,03
S UM	0,01
S UM LESTE	0,89
N UM LESTE	1,7
EMO	0,22
S UM LESTE	0,07
P/ VIA DE LIGAÇÃO SE/NE	0,16
DE LIGAÇÃO SE/NE	0,39
L DOIS SUL	6,44
L QUATRO SUL	0,08
RETORNO	0,03
L QUATRO SUL	0,69
DAS NAÇÕES	1,07
DF-051	2,51
P/ ROD DF-003	0,25
DF-003	0,81
DF-003 - PISTA LATERAL	1,38
P/ ROD DF-075	0,42
DF-075	5,28
RETORNO	0,04
DF-075	0,34
CEDRO	1,38
SUCUPIRA	0,03
RETORNO	0,04
SUCUPIRA	0,04
RIACHO FUNDO	0,8
QUATRO	0,1
RIACHO FUNDO	0,01
QUATRO	0,21
QS	0,1
QS 12 CONJUNTO 1A	0,02
QS	0,26
QS 12 CONJUNTO 2A	0,02
QS	0,1

Anexo II.4.3 - 994

"Brasília – Patrimônio da Humanidade"

Secretaria de Estado de Transportes do Distrito Federal – ST/DF
Anexo do Palácio do Buriti, 15º Andar, Brasília (DF) – CEP: 70.075-900
Telefone: (061) 3441-3405





NOME	EXTENSÃO (KM)
SEIS	0,22
RIACHO FUNDO	0,13
RETORNO	0,1
RIACHO FUNDO	0,37
TERMINAL RODOVIÁRIO DO RIACHO FUNDO I	-
SOMA	41,98

A figura a seguir mostra o itinerário da linha 0,176 (TL-03-029).



Figura 115 - Mapa da linha 0,176 (TL-03-029)

1.115.2 Demanda horária da linha 0,176 (TL-03-029)

A tabela a seguir apresenta a demanda mensal e anual da linha 0,176 (TL-03-029).



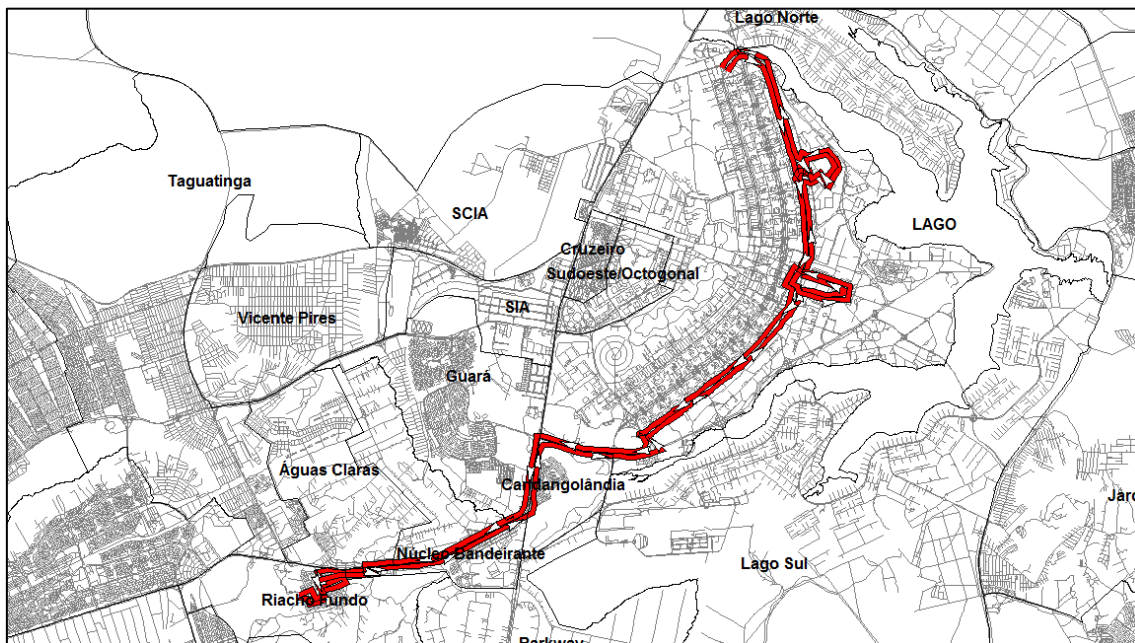

Governo do Distrito Federal
Secretaria de Estado de Transportes



Tabela 684 - Demanda da linha 0,176 (TL-03-029)

Linha	Total de passageiros transportados	
	Mês	Ano
TL-03-029	31.405	376.862

1.115.3 Tipo de veículo

A Linha 0,176 (TL-03-029) deverá ser operada conforme tipo de veículo especificado na Tabela 13 do Anexo II.2.

1.115.4 Frequência diária mínima da linha 0,176 (TL-03-029)

Deverá ser observada a frequência diária mínima por sentido apresentada na tabela a seguir.

Tabela 685 - Frequência diária mínima da linha 0,176 (TL-03-029)

Sentido	Frequência Mínima		
	Dia Útil	Sábado	Domingo
Ida	14	0	0
Volta	13	0	0

Para esta linha também deve ser observada, por dia útil, a frequência mínima por sentido por período típico conforme apresentado na tabela a seguir.





Governo do Distrito Federal
Secretaria de Estado de Transportes



Tabela 686 - Frequência mínima por período típico da linha 0,176 (TL-03-029)

Sentido: Ida			Sentido: Volta				
Faixa horária	Período típico	Frequência mínima no dia útil	Faixa horária	Período típico	Frequência mínima no dia útil		
00:00	00:59	MAD	3	00:00	00:59	MAD	3
01:00	01:59			01:00	01:59		
02:00	02:59			02:00	02:59		
03:00	03:59			03:00	03:59		
04:00	04:59			04:00	04:59		
05:00	05:59	PM	5	05:00	05:59	PM	0
06:00	06:59			06:00	06:59		
07:00	07:59			07:00	07:59		
08:00	08:59	EP	4	08:00	08:59	EP	4
09:00	09:59			09:00	09:59		
10:00	10:59			10:00	10:59		
11:00	11:59			11:00	11:59		
12:00	12:59			12:00	12:59		
13:00	13:59			13:00	13:59		
14:00	14:59			14:00	14:59		
15:00	15:59			15:00	15:59		
16:00	16:59	PT	0	16:00	16:59	PT	4
17:00	17:59			17:00	17:59		
18:00	18:59			18:00	18:59		
19:00	19:59	PPT	1	19:00	19:59	PPT	1
20:00	20:59			20:00	20:59		
21:00	21:59	PN	1	21:00	21:59	PN	1
22:00	22:59			22:00	22:59		
23:00	23:59			23:00	23:59		
Total		14	Total		13		

Períodos típicos:

- MAD: Madrugada
- PM: Pico Manhã
- EP: Entrepico
- PT: Pico Tarde

Anexo II.4.3 - 997

"Brasília – Patrimônio da Humanidade"

Secretaria de Estado de Transportes do Distrito Federal – ST/DF
Anexo do Palácio do Buriti, 15º Andar, Brasília (DF) – CEP: 70.075-900
Telefone: (061) 3441-3405





Governo do Distrito Federal Secretaria de Estado de Transportes



- PPT: Pós Pico Tarde
- PN: Pico Noite

1.115.5 Tempo de ciclo da linha 0,176 (TL-03-029)

O tempo médio de ciclo durante o período de pico manhã de um dia útil está apresentado na tabela a seguir.

Tabela 687 - Tempo de Ciclo da linha 0,176 (TL-03-029)

Tempo de Ciclo (minutos)	189
---------------------------------	------------





1.116 Linha 0,175 (TL-03-030)

1.116.1 Itinerário descritivo da linha 0,175 (TL-03-030)

A tabela a seguir apresenta a descrição do itinerário da linha 0,175 (TL-03-030) no Sentido Ida.

Tabela 688 - Itinerário da linha 0,175 (TL-03-030) no Sentido Ida

NOME	EXTENSÃO (KM)
TERMINAL RODOVIÁRIO DO RIACHO FUNDO I	-
RIACHO FUNDO	0,3
SEIS	0,22
QS	0,1
QS 12 CONJUNTO 2A	0,02
QS	0,26
QS 12 CONJUNTO 1A	0,02
QS	0,1
QUATRO	0,21
RIACHO FUNDO	0,71
RETORNO	0,1
RIACHO FUNDO	0,69
QUATRO	0,69
P/ ROD DF-075	0,05
DF-075	7,02
P/ ROD DF-003 - PISTA LATERAL	0,56
DF-003 - PISTA LATERAL	1,54
P/ ROD DF-051	0,71
DF-051	1,96
DAS NAÇÕES	1,53
RETORNO	0,04
DAS NAÇÕES	0,11
L QUATRO SUL	0,83
ESPM	1,08





Governo do Distrito Federal
Secretaria de Estado de Transportes



NOME	EXTENSÃO (KM)
W TRÊS SUL	6,21
W TRÊS NORTE	6,43
SOMA	31,49

A tabela a seguir apresenta a descrição do itinerário da linha 0,175 (TL-03-030) no Sentido Volta.

Tabela 689 - Itinerário da linha 0,175 (TL-03-030) no Sentido Volta

NOME	EXTENSÃO (KM)
W TRÊS NORTE	6,45
W TRÊS SUL	5,99
P/ ESPM	0,17
ESPM	0,37
P/ ROD DF-002	0,67
DF-002	0,41
P/ ROD DF-051	0,58
DF-051	2,01
P/ ROD DF-003	0,25
DF-003	0,81
DF-003 - PISTA LATERAL	1,38
P/ ROD DF-075	0,42
DF-075	5,28
RETORNO	0,04
DF-075	0,34
CEDRO	1,38
SUCUPIRA	0,03
RETORNO	0,04
SUCUPIRA	0,04
RIACHO FUNDO	0,8
QUATRO	0,1
RIACHO FUNDO	0,01
QUATRO	0,21
QS	0,1
QS 12 CONJUNTO 1A	0,02

Anexo II.4.3 - 1000

"Brasília – Patrimônio da Humanidade"

Secretaria de Estado de Transportes do Distrito Federal – ST/DF
Anexo do Palácio do Buriti, 15º Andar, Brasília (DF) – CEP: 70.075-900
Telefone: (061) 3441-3405





NOME	EXTENSÃO (KM)
QS	0,26
QS 12 CONJUNTO 2A	0,02
QS	0,1
SEIS	0,22
RIACHO FUNDO	0,13
RETORNO	0,1
RIACHO FUNDO	0,37
TERMINAL RODOVIÁRIO DO RIACHO FUNDO I	-
SOMA	29,1

A figura a seguir mostra o itinerário da linha 0,175 (TL-03-030).



Figura 116 - Mapa da linha 0,175 (TL-03-030)

1.116.2 Demanda horária da linha 0,175 (TL-03-030)

A tabela a seguir apresenta a demanda mensal e anual da linha 0,175 (TL-03-030).

Anexo II.4.3 - 1001

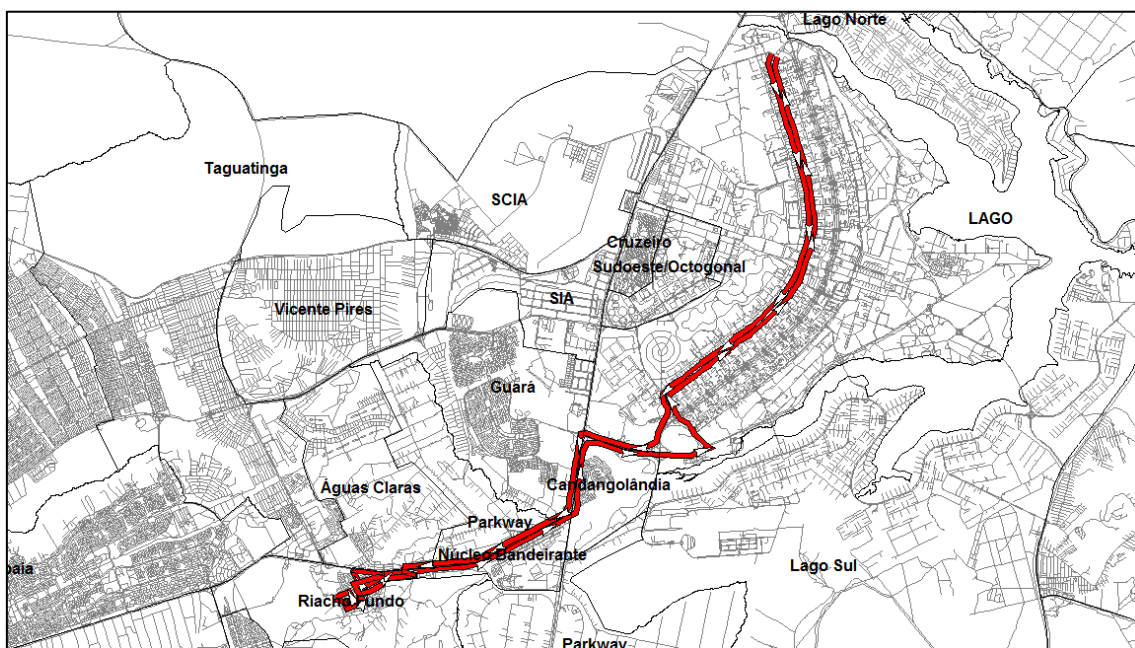
"Brasília – Patrimônio da Humanidade"





Tabela 690 - Demanda da linha 0,175 (TL-03-030)

Linha	Total de passageiros transportados	
	Mês	Ano
TL-03-030	32.456	389.472

1.116.3 Tipo de veículo

A Linha 0,175 (TL-03-030) deverá ser operada conforme tipo de veículo especificado na Tabela 13 do Anexo II.2.

1.116.4 Frequência diária mínima da linha 0,175 (TL-03-030)

Deverá ser observada a frequência diária mínima por sentido apresentada na tabela a seguir.

Tabela 691 - Frequência diária mínima da linha 0,175 (TL-03-030)

Sentido	Frequência Mínima		
	Dia Útil	Sábado	Domingo
Ida	12	6	2
Volta	9	6	2

Para esta linha também deve ser observada, por dia útil, a frequência mínima por sentido por período típico conforme apresentado na tabela a seguir.





Governo do Distrito Federal
Secretaria de Estado de Transportes



Tabela 692 - Frequência mínima por período típico da linha 0,175 (TL-03-030)

Sentido: Ida			Sentido: Volta		
Faixa horária	Período típico	Frequência mínima no dia útil	Faixa horária	Período típico	Frequência mínima no dia útil
00:00	00:59	1	00:00	00:59	1
01:00	01:59		01:00	01:59	
02:00	02:59		02:00	02:59	
03:00	03:59		03:00	03:59	
04:00	04:59		04:00	04:59	
05:00	05:59	6	05:00	05:59	0
06:00	06:59		06:00	06:59	
07:00	07:59		07:00	07:59	
08:00	08:59	4	08:00	08:59	4
09:00	09:59		09:00	09:59	
10:00	10:59		10:00	10:59	
11:00	11:59		11:00	11:59	
12:00	12:59		12:00	12:59	
13:00	13:59		13:00	13:59	
14:00	14:59		14:00	14:59	
15:00	15:59		15:00	15:59	
16:00	16:59	0	16:00	16:59	3
17:00	17:59		17:00	17:59	
18:00	18:59		18:00	18:59	
19:00	19:59	1	19:00	19:59	1
20:00	20:59		20:00	20:59	
21:00	21:59	0	21:00	21:59	0
22:00	22:59		22:00	22:59	
23:00	23:59		23:00	23:59	
Total		12	Total		9

Períodos típicos:

- MAD: Madrugada
- PM: Pico Manhã
- EP: Entrepico
- PT: Pico Tarde

Anexo II.4.3 - 1003

"Brasília – Patrimônio da Humanidade"

Secretaria de Estado de Transportes do Distrito Federal – ST/DF
Anexo do Palácio do Buriti, 15º Andar, Brasília (DF) – CEP: 70.075-900
Telefone: (061) 3441-3405





Governo do Distrito Federal Secretaria de Estado de Transportes



- PPT: Pós Pico Tarde
- PN: Pico Noite

1.116.5 Tempo de ciclo da linha 0,175 (TL-03-030)

O tempo médio de ciclo durante o período de pico manhã de um dia útil está apresentado na tabela a seguir.

Tabela 693 - Tempo de Ciclo da linha 0,175 (TL-03-030)

Tempo de Ciclo (minutos)	140
---------------------------------	------------





1.117 Linha 175,1 (TL-03-031)

1.117.1 Itinerário descritivo da linha 175,1 (TL-03-031)

A tabela a seguir apresenta a descrição do itinerário da linha 175,1 (TL-03-031) no Sentido Ida.

Tabela 694 - Itinerário da linha 175,1 (TL-03-031) no Sentido Ida

NOME	EXTENSÃO (KM)
TERMINAL RODOVIÁRIO DO RIACHO FUNDO I	-
RIACHO FUNDO	0,3
SEIS	0,22
QS	0,1
QS 12 CONJUNTO 2A	0,02
QS	0,26
QS 12 CONJUNTO 1A	0,02
QS	0,1
QUATRO	0,21
RIACHO FUNDO	0,71
RETORNO	0,1
RIACHO FUNDO	0,69
QUATRO	0,69
P/ ROD DF-075	0,05
DF-075	7,02
P/ ROD DF-003 - PISTA LATERAL	0,56
DF-003 - PISTA LATERAL	1,54
P/ ROD DF-051	0,71
DF-051	1,96
DAS NAÇÕES	1,53
RETORNO	0,04
DAS NAÇÕES	0,11
L QUATRO SUL	0,83
ESPM	1,08





Governo do Distrito Federal
Secretaria de Estado de Transportes



NOME	EXTENSÃO (KM)
W TRÊS SUL	6,21
W TRÊS NORTE	6,43
SOMA	31,49

A tabela a seguir apresenta a descrição do itinerário da linha 175,1 (TL-03-031) no Sentido Volta.

Tabela 695 - Itinerário da linha 175,1 (TL-03-031) no Sentido Volta

NOME	EXTENSÃO (KM)
W TRÊS NORTE	6,45
W TRÊS SUL	5,99
P/ ESPM	0,17
ESPM	0,37
P/ ROD DF-002	0,67
DF-002	0,41
P/ ROD DF-051	0,58
DF-051	2,01
P/ ROD DF-003	0,25
DF-003	0,81
DF-003 - PISTA LATERAL	1,38
P/ ROD DF-075	0,42
DF-075	5,28
RETORNO	0,04
DF-075	0,34
CEDRO	1,38
SUCUPIRA	0,03
RETORNO	0,04
SUCUPIRA	0,04
RIACHO FUNDO	0,79
QUATRO	0,55
QN 7 CONJUNTO 6	0,05
QN 7 CONJUNTO 28	0,15
QN 7	0,1
QN 7 CONJUNTO 27	0,15

Anexo II.4.3 - 1006

"Brasília – Patrimônio da Humanidade"

Secretaria de Estado de Transportes do Distrito Federal – ST/DF
Anexo do Palácio do Buriti, 15º Andar, Brasília (DF) – CEP: 70.075-900
Telefone: (061) 3441-3405





Governo do Distrito Federal
Secretaria de Estado de Transportes



NOME	EXTENSÃO (KM)
QN 7	0,5
QN 7 CONJUNTO 7	0,15
QN 7	0,1
QN 7 CONJUNTO 8	0,15
QN 7 CONJUNTO 2	0,05
QUATRO	0,14
RIACHO FUNDO	0,01
QUATRO	0,21
QS	0,1
QS 12 CONJUNTO 1A	0,02
QS	0,26
QS 12 CONJUNTO 2A	0,02
QS	0,1
SEIS	0,22
RIACHO FUNDO	0,13
RETORNO	0,1
RIACHO FUNDO	0,37
TERMINAL RODOVIÁRIO DO RIACHO FUNDO I	-
SOMA	31,08

A figura a seguir mostra o itinerário da linha 175,1 (TL-03-031).





Figura 117 - Mapa da linha 175,1 (TL-03-031)

1.117.2 Demanda horária da linha 175,1 (TL-03-031)

A tabela a seguir apresenta a demanda mensal e anual da linha 175,1 (TL-03-031).

Tabela 696 - Demanda da linha 175,1 (TL-03-031)

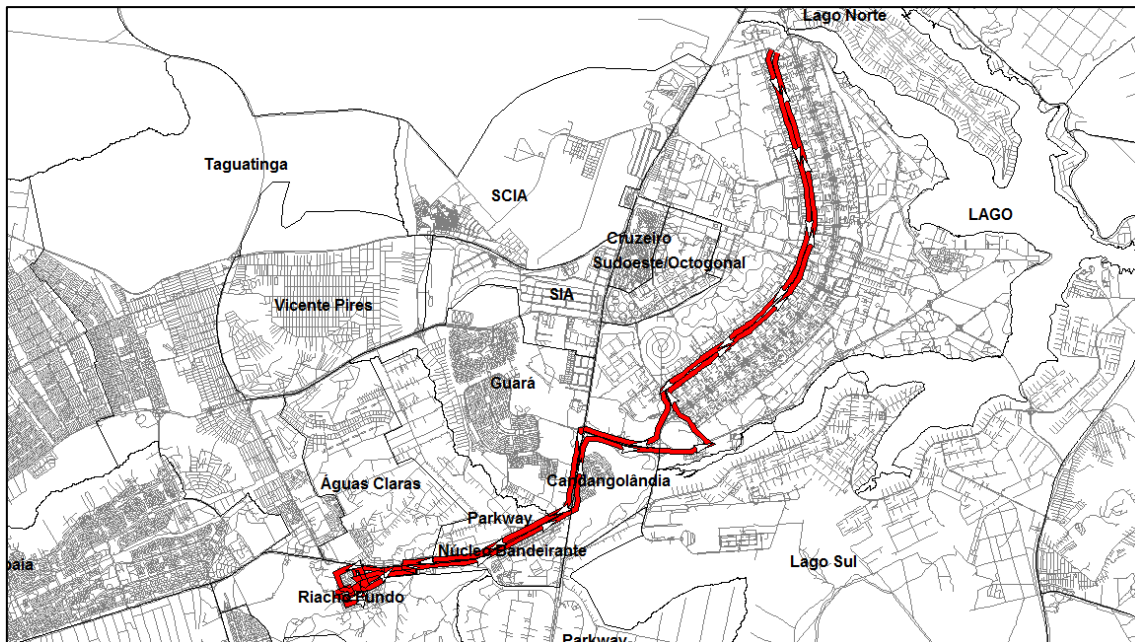
Linha	Total de passageiros transportados	
	Mês	Ano
TL-03-031	6.500	77.997

1.117.3 Tipo de veículo

A Linha 175,1 (TL-03-031) deverá ser operada conforme tipo de veículo especificado na Tabela 13 do Anexo II.2.





1.117.4 Freqüência diária mínima da linha 175,1 (TL-03-031)

Deverá ser observada a freqüência diária mínima por sentido apresentada na tabela a seguir.

Tabela 697 - Freqüência diária mínima da linha 175,1 (TL-03-031)

Sentido	Freqüência Mínima		
	Dia Útil	Sábado	Domingo
Ida	4	1	0
Volta	4	1	0

Para esta linha também deve ser observada, por dia útil, a freqüência mínima por sentido por período típico conforme apresentado na tabela a seguir.





Governo do Distrito Federal
Secretaria de Estado de Transportes



Tabela 698 - Frequência mínima por período típico da linha 175,1 (TL-03-031)

Sentido: Ida			Sentido: Volta		
Faixa horária	Período típico	Frequência mínima no dia útil	Faixa horária	Período típico	Frequência mínima no dia útil
00:00	00:59	0	00:00	00:59	0
01:00	01:59		01:00	01:59	
02:00	02:59		02:00	02:59	
03:00	03:59		03:00	03:59	
04:00	04:59		04:00	04:59	
05:00	05:59	1	05:00	05:59	0
06:00	06:59		06:00	06:59	
07:00	07:59		07:00	07:59	
08:00	08:59	1	08:00	08:59	1
09:00	09:59		09:00	09:59	
10:00	10:59		10:00	10:59	
11:00	11:59		11:00	11:59	
12:00	12:59		12:00	12:59	
13:00	13:59		13:00	13:59	
14:00	14:59		14:00	14:59	
15:00	15:59		15:00	15:59	
16:00	16:59	0	16:00	16:59	1
17:00	17:59		17:00	17:59	
18:00	18:59		18:00	18:59	
19:00	19:59	1	19:00	19:59	1
20:00	20:59		20:00	20:59	
21:00	21:59	1	21:00	21:59	1
22:00	22:59		22:00	22:59	
23:00	23:59		23:00	23:59	
Total		4	Total		4

Períodos típicos:

- MAD: Madrugada
- PM: Pico Manhã
- EP: Entrepico
- PT: Pico Tarde

Anexo II.4.3 - 1010

"Brasília – Patrimônio da Humanidade"

Secretaria de Estado de Transportes do Distrito Federal – ST/DF
Anexo do Palácio do Buriti, 15º Andar, Brasília (DF) – CEP: 70.075-900
Telefone: (061) 3441-3405





Governo do Distrito Federal Secretaria de Estado de Transportes



- PPT: Pós Pico Tarde
- PN: Pico Noite

1.117.5 Tempo de ciclo da linha 175,1 (TL-03-031)

O tempo médio de ciclo durante o período de pico manhã de um dia útil está apresentado na tabela a seguir.

Tabela 699 - Tempo de Ciclo da linha 175,1 (TL-03-031)

Tempo de Ciclo (minutos)	144
---------------------------------	-----





1.118 Linha CRIADA (TL-03-032)

1.118.1 Itinerário descritivo da linha CRIADA (TL-03-032)

A tabela a seguir apresenta a descrição do itinerário da linha CRIADA (TL-03-032) no Sentido Ida.

Tabela 700 - Itinerário da linha Criada (TL-03-032) no Sentido Ida

NOME	EXTENSÃO (KM)
TERMINAL RODOVIÁRIO DO RIACHO FUNDO I	-
RIACHO FUNDO	0,82
QUATRO	0,79
P/ ROD DF-075	0,05
DF-075	5,06
NB-04	0,12
ROTATÓRIA	0,02
NB-04	0,08
ROTATÓRIA	0,04
CENTRAL BLOCOS 1124/1226	0,12
CENTRAL BLOCOS 990/1120	0,19
CENTRAL	0,3
ROTATÓRIA	0,02
CENTRAL	0,12
CENTRAL BLOCOS 518/680	0,18
CENTRAL BLOCOS 379/505	0,19
CENTRAL BLOCOS 294/372	0,13
ROTATÓRIA	0,04
NB-01	0,08
ROTATÓRIA	0,02
NB-01	0,11
DF-075	0,67
P/ ROD DF-003 - PISTA LATERAL	0,45
ACESSO	0,19





Governo do Distrito Federal
Secretaria de Estado de Transportes



NOME	EXTENSÃO (KM)
ROTATÓRIA	0,04
QR 1-A	0,12
QR 1-A CONJUNTO RT	0,15
QR 1-A	0,05
QR 1-A CONJUNTO RT	0,1
QR 1-A	0,24
ROTATÓRIA	0,02
QRO A	0,1
QRO A CONJUNTO RT	0,12
QRO A	0,05
QRO A CONJUNTO RT	0,09
QRO A	0,14
QRO A CONJUNTO RT	0,12
QRO A	0,01
QR O	0,22
QR O CONJUNTO RT	0,14
QR O	0,08
QR O CONJUNTO RT	0,18
ROTATÓRIA	0,01
DO CONTORNO	0,93
QR 4	0,05
QR 4	0,05
DO CONTORNO	0,93
ROTATÓRIA	0,01
Q OF	0,14
QOF	0,46
ZOO	0,06
ROTATÓRIA	0,01
P/ ROD DF-003 - PISTA LATERAL	0,02
DF-003 - PISTA LATERAL	0,13
P/ ROD DF-003	0,08
DF-003	4,87
P/ EPIG	0,31
EPIG	0,5
P/ ESPM	0,58
ESPM	2,85

Anexo II.4.3 - 1013

"Brasília – Patrimônio da Humanidade"

Secretaria de Estado de Transportes do Distrito Federal – ST/DF
Anexo do Palácio do Buriti, 15º Andar, Brasília (DF) – CEP: 70.075-900
Telefone: (061) 3441-3405





Governo do Distrito Federal
Secretaria de Estado de Transportes



NOME	EXTENSÃO (KM)
P/ ROD DF-002 - PISTA LATERAL	0,22
DF-002 - PISTA LATERAL	0,26
P/ ERL S	0,21
ERL S	5,96
P/ ROD DF-002	0,08
DF-002	0,49
ACESSO	0,04
TERMINAL RODOVIÁRIO DO PLANO PILOTO	-
SOMA	31,01

A tabela a seguir apresenta a descrição do itinerário da linha CRIADA (TL-03-032) no Sentido Volta.

Tabela 701 - Itinerário da linha Criada (TL-03-032) no Sentido Volta

NOME	EXTENSÃO (KM)
TERMINAL RODOVIÁRIO DO PLANO PILOTO	-
ACESSO	0,04
DF-002	0,48
P/ ERW S	0,09
ERW S	6,38
ESPM	2,68
ACESSO	0,48
P/ EPIG	0,07
EPIG	0,7
DF-085	3,09
DF-085 - PISTA LATERAL	0,32
P/ ROD DF-085	0,09
ACESSO	0,03
P/ VIA RI 1	0,03
RI 1	0,84
ROTATÓRIA	0,02
RI 1	0,42
ROTATÓRIA	0,1
QE 16	0,18

Anexo II.4.3 - 1014

"Brasília – Patrimônio da Humanidade"

Secretaria de Estado de Transportes do Distrito Federal – ST/DF
Anexo do Palácio do Buriti, 15º Andar, Brasília (DF) – CEP: 70.075-900
Telefone: (061) 3441-3405





Governo do Distrito Federal
Secretaria de Estado de Transportes



NOME	EXTENSÃO (KM)
ROTATÓRIA	0,09
RI 1	0,38
ROTATÓRIA	0,01
RI 1	0,82
CONTORNO	0,24
ACESSO	0,03
CENTRAL	0,46
QI 23 LOTE 13	0,07
QE 26 CONJUNTO V	0,07
QI 25	0,23
CENTRAL	1,38
QI 31	0,07
QE 34 CONJUNTO S	0,11
QI 31	0,01
QE 34	0,11
QI 33	0,07
CENTRAL	0,45
CONTORNO	0,79
RETORNO	0,03
CONTORNO	0,09
GUARÁ	0,62
ROTATÓRIA	0,02
GUARÁ	0,58
ROTATÓRIA	0,06
GUARÁ	0,66
SPMS II	0,51
DF-003 - PISTA LATERAL	0,1
P/ ROD DF-075	0,42
DF-075	0,73
RETORNO	0,03
DF-075	0,05
ACESSO	0,03
NB-01	0,09
ROTATÓRIA	0,02
NB-01	0,08
CENTRAL	0,03

Anexo II.4.3 - 1015

"Brasília – Patrimônio da Humanidade"

Secretaria de Estado de Transportes do Distrito Federal – ST/DF
Anexo do Palácio do Buriti, 15º Andar, Brasília (DF) – CEP: 70.075-900
Telefone: (061) 3441-3405





Governo do Distrito Federal
Secretaria de Estado de Transportes



NOME	EXTENSÃO (KM)
CENTRAL BLOCOS 227/359	0,15
CENTRAL BLOCOS 379/505	0,14
CENTRAL BLOCOS 525/635	0,16
CENTRAL BLOCO 655	0,03
CENTRAL ÁREA ESPECIAL 11	0,1
ROTATÓRIA	0,02
CENTRAL BLOCOS 790/880	0,14
CENTRAL BLOCO 885	0,04
CENTRAL BLOCO 925	0,03
CENTRAL BLOCO 945	0,03
CENTRAL BLOCO 965	0,03
CENTRAL BLOCO 985	0,03
CENTRAL BLOCO 1005	0,03
CENTRAL BLOCO 1025	0,03
CENTRAL BLOCO 1045	0,03
CENTRAL BLOCO 1065	0,03
CENTRAL BLOCO 1085	0,03
CENTRAL BLOCO 1105	0,03
CENTRAL BLOCO 1125	0,03
CENTRAL BLOCO 1145	0,03
CENTRAL BLOCO 1165	0,03
CENTRAL BLOCO 1185	0,04
ROTATÓRIA	0,01
NB-04	0,08
ROTATÓRIA	0,02
NB-04	0,12
DF-075	0,28
RETORNO	0,03
DF-075	4,45
RETORNO	0,06
DF-075	1,12
CEDRO	1,38
SUCUPIRA	0,03
RETORNO	0,04
SUCUPIRA	0,04
RIACHO FUNDO	1,53

Anexo II.4.3 - 1016

"Brasília – Patrimônio da Humanidade"

Secretaria de Estado de Transportes do Distrito Federal – ST/DF
Anexo do Palácio do Buriti, 15º Andar, Brasília (DF) – CEP: 70.075-900
Telefone: (061) 3441-3405





Governo do Distrito Federal
Secretaria de Estado de Transportes



NOME	EXTENSÃO (KM)
TERMINAL RODOVIÁRIO DO RIACHO FUNDO I	-
SOMA	35,98

A figura a seguir mostra o itinerário da linha CRIADA (TL-03-032).



Figura 118 - Mapa da linha Criada (TL-03-032)

1.118.2 Demanda horária da linha CRIADA (TL-03-032)

A tabela a seguir apresenta a demanda mensal e anual da linha CRIADA (TL-03-032).

Tabela 702 - Demanda da linha Criada (TL-03-032)

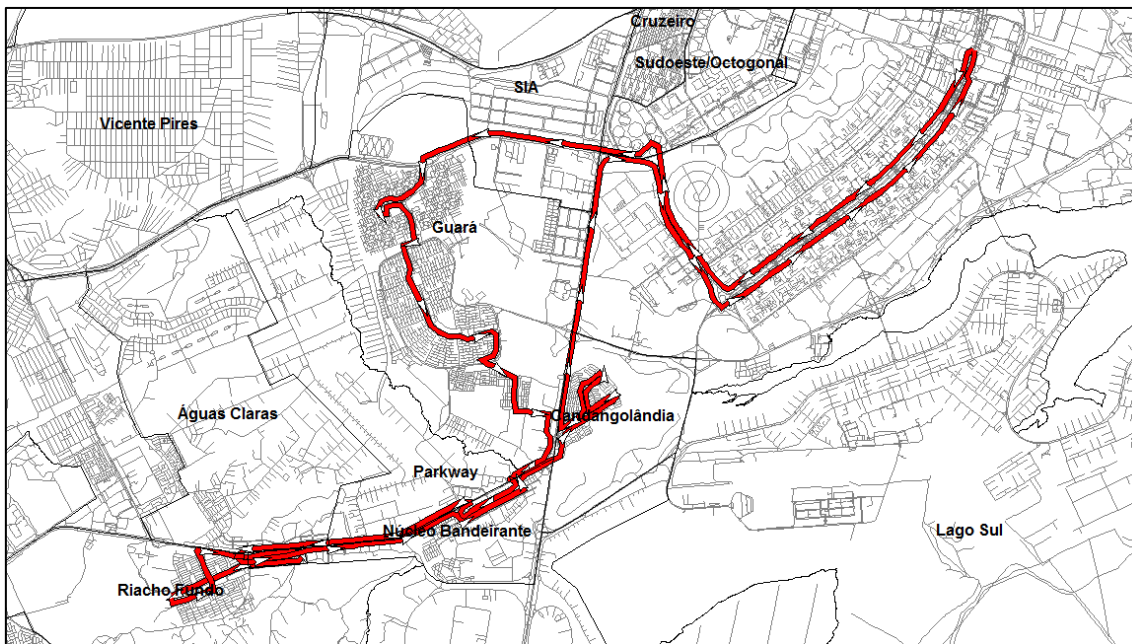
Linha	Total de passageiros transportados	
	Mês	Ano
TL-03-032	1.221	14.654

Anexo II.4.3 - 1017

"Brasília – Patrimônio da Humanidade"

Secretaria de Estado de Transportes do Distrito Federal – ST/DF
Anexo do Palácio do Buriti, 15º Andar, Brasília (DF) – CEP: 70.075-900
Telefone: (061) 3441-3405





1.118.3 Tipo de veículo

A Linha CRIADA (TL-03-032) deverá ser operada conforme tipo de veículo especificado na Tabela 13 do Anexo II.2.

1.118.4 Frequência diária mínima da linha CRIADA (TL-03-032)

Deverá ser observada a frequência diária mínima por sentido apresentada na tabela a seguir.

Tabela 703 - Frequência diária mínima da linha Criada (TL-03-032)

Sentido	Frequência Mínima		
	Dia Útil	Sábado	Domingo
Ida	2	3	2
Volta	2	3	2

Para esta linha também deve ser observada, por dia útil, a frequência mínima por sentido por período típico conforme apresentado na tabela a seguir.





Governo do Distrito Federal
Secretaria de Estado de Transportes



Tabela 704 - Frequência mínima por período típico da linha Criada (TL-03-032)

Sentido: Ida			Sentido: Volta		
Faixa horária	Período típico	Frequência mínima no dia útil	Faixa horária	Período típico	Frequência mínima no dia útil
00:00	00:59	1	00:00	00:59	1
01:00	01:59		01:00	01:59	
02:00	02:59		02:00	02:59	
03:00	03:59		03:00	03:59	
04:00	04:59		04:00	04:59	
05:00	05:59	0	05:00	05:59	0
06:00	06:59		06:00	06:59	
07:00	07:59		07:00	07:59	
08:00	08:59	0	08:00	08:59	0
09:00	09:59		09:00	09:59	
10:00	10:59		10:00	10:59	
11:00	11:59		11:00	11:59	
12:00	12:59		12:00	12:59	
13:00	13:59		13:00	13:59	
14:00	14:59		14:00	14:59	
15:00	15:59		15:00	15:59	
16:00	16:59	0	16:00	16:59	0
17:00	17:59		17:00	17:59	
18:00	18:59		18:00	18:59	
19:00	19:59	0	19:00	19:59	0
20:00	20:59		20:00	20:59	
21:00	21:59	1	21:00	21:59	1
22:00	22:59		22:00	22:59	
23:00	23:59		23:00	23:59	
Total		2	Total		2

Períodos típicos:

- MAD: Madrugada
- PM: Pico Manhã
- EP: Entrepico
- PT: Pico Tarde

Anexo II.4.3 - 1019

"Brasília – Patrimônio da Humanidade"

Secretaria de Estado de Transportes do Distrito Federal – ST/DF
Anexo do Palácio do Buriti, 15º Andar, Brasília (DF) – CEP: 70.075-900
Telefone: (061) 3441-3405





Governo do Distrito Federal Secretaria de Estado de Transportes



- PPT: Pós Pico Tarde
- PN: Pico Noite

1.118.5 Tempo de ciclo da linha CRIADA (TL-03-032)

O tempo médio de ciclo durante o período de pico manhã de um dia útil está apresentado na tabela a seguir.

Tabela 705 - Tempo de Ciclo da linha Criada (TL-03-032)

Tempo de Ciclo (minutos)	155
---------------------------------	------------





1.119 Linha 870,1 (TL-03-033)

1.119.1 Itinerário descritivo da linha 870,1 (TL-03-033)

A tabela a seguir apresenta a descrição do itinerário da linha 870,1 (TL-03-033) no Sentido Ida.

Tabela 706 - Itinerário da linha 870,1 (TL-03-033) no Sentido Ida

NOME	EXTENSÃO (KM)
SEM NOME	0,14
QS 1	0,08
ROTATÓRIA	0,08
CENTRAL	1,86
ROTATÓRIA	0,04
CENTRAL	0,36
ROTATÓRIA	0,01
DO CONTORNO	0,42
ROTATÓRIA	0,08
QN 8A	0,04
QN 8A CONJUNTO 4	0,07
QN 8A	0,04
QN 8A CONJUNTO 1	0,06
QN 8C CONJUNTO 3	0,17
QN 8C	0,04
QN 8C CONJUNTO 1	0,06
QN 8E CONJUNTO 5	0,1
QN 8E	0,06
QN 8E CONJUNTO 1	0,11
QN 10 CONJUNTO 4	0,07
ROTATÓRIA	0,04
QN 11	0,07
QN 15A CONJUNTO 1	0,16
QN 15C CONJUNTO 1	0,11





Governo do Distrito Federal
Secretaria de Estado de Transportes



NOME	EXTENSÃO (KM)
QN 15C	0,05
QN 15C CONJUNTO 7	0,16
QN 15E CONJUNTO 1	0,15
QN 15E CONJUNTO 3	0,05
ROTATÓRIA DO CONTORNO	0,07
ROTATÓRIA SEM NOME	0,54
DF-075	0,06
P/ ROD DF-003 - PISTA LATERAL	1
DF-003 - PISTA LATERAL	10,94
P/ ROD DF-051	0,56
DF-051	1,54
DAS NAÇÕES	0,71
RETORNO	1,96
DAS NAÇÕES	1,53
L QUATRO SUL	0,04
ERL S	0,11
P/ ROD DF-002	1,31
DF-002	5,96
ACESSO	0,08
TERMINAL RODOVIÁRIO DO PLANO PILOTO	0,49
SOMA	0,04
	31,62

A tabela a seguir apresenta a descrição do itinerário da linha 870,1 (TL-03-033) no Sentido Volta.

Tabela 707 - Itinerário da linha 870,1 (TL-03-033) no Sentido Volta

NOME	EXTENSÃO (KM)
TERMINAL RODOVIÁRIO DO PLANO PILOTO	-
ACESSO	0,04
DF-002	0,48
P/ ERW S	0,09
ERW S	5,9

Anexo II.4.3 - 1022

"Brasília – Patrimônio da Humanidade"

Secretaria de Estado de Transportes do Distrito Federal – ST/DF
Anexo do Palácio do Buriti, 15º Andar, Brasília (DF) – CEP: 70.075-900
Telefone: (061) 3441-3405





Governo do Distrito Federal
Secretaria de Estado de Transportes



NOME	EXTENSÃO (KM)
P/ ROD DF-002 - PISTA LATERAL	0,18
DF-002 - PISTA LATERAL	0,6
P/ ROD DF-002	0,1
DF-002	0,41
P/ ROD DF-051	0,58
DF-051	2,01
P/ ROD DF-003	0,25
DF-003	0,81
DF-003 - PISTA LATERAL	1,38
P/ ROD DF-075	0,42
DF-075	11,15
DF-075 - PISTA LATERAL	0,49
BR-060 - PISTA LATERAL	0,09
P/ AV LESTE	0,24
LESTE	0,05
EPCT	0,12
P/ ROD BR-060	0,22
BR-060 - PISTA LATERAL	0,1
DF-075 - PISTA LATERAL	0,53
DF-075	0,21
SEM NOME	1
ROTATÓRIA	0,09
DO CONTORNO	0,53
ROTATÓRIA	0,01
QN 14F CONJUNTO 7	0,04
QN 14F CONJUNTO 8	0,07
QN 14F CONJUNTO 4	0,02
CONJUNTO 2	0,05
QN 14D CONJUNTO 7	0,11
QN 14D	0,05
QN 14D CONJUNTO 4	0,18
QN 14B CONJUNTO 5	0,16
QN 11	0,07
ROTATÓRIA	0,05
QN 10 CONJUNTO 3	0,08
QN 7F CONJUNTO 7	0,22

Anexo II.4.3 - 1023

"Brasília – Patrimônio da Humanidade"

Secretaria de Estado de Transportes do Distrito Federal – ST/DF
Anexo do Palácio do Buriti, 15º Andar, Brasília (DF) – CEP: 70.075-900
Telefone: (061) 3441-3405





Governo do Distrito Federal
Secretaria de Estado de Transportes



NOME	EXTENSÃO (KM)
QN 7D CONJUNTO 2	0,05
QN 7D	0,02
QN 7D CONJUNTO 4	0,12
QN 7D	0,03
QN 7D CONJUNTO 6	0,07
QN 7B CONJUNTO 1	0,06
QN 7B	0,04
QN 7B CONJUNTO 4	0,12
ROTATÓRIA DO CONTORNO	0,42
ROTATÓRIA CENTRAL	0,36
ROTATÓRIA CENTRAL	0,9
ROTATÓRIA CENTRAL	0,91
ROTATÓRIA CENTRAL	0,01
QC 5	0,08
SEM NOME	0,14
SOMA	32,69

A figura a seguir mostra o itinerário da linha 870,1 (TL-03-033).





Figura 119 - Mapa da linha 870,1 (TL-03-033)

1.119.2 Demanda horária da linha 870,1 (TL-03-033)

A tabela a seguir apresenta a demanda mensal e anual da linha 870,1 (TL-03-033).

Tabela 708 - Demanda da linha 870,1 (TL-03-033)

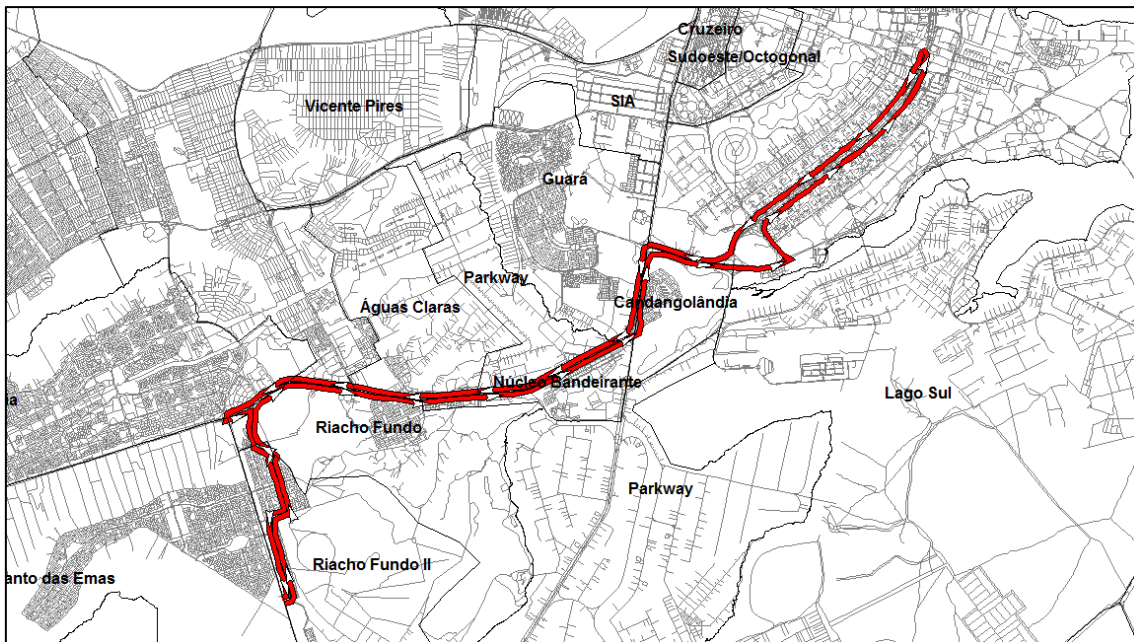
Linha	Total de passageiros transportados	
	Mês	Ano
TL-03-033	17.695	212.344

1.119.3 Tipo de veículo

A Linha 870,1 (TL-03-033) deverá ser operada conforme tipo de veículo especificado na Tabela 13 do Anexo II.2.





1.119.4 Freqüência diária mínima da linha 870,1 (TL-03-033)

Deverá ser observada a freqüência diária mínima por sentido apresentada na tabela a seguir.

Tabela 709 - Freqüência diária mínima da linha 870,1 (TL-03-033)

Sentido	Freqüência Mínima		
	Dia Útil	Sábado	Domingo
Ida	8	4	4
Volta	8	4	4

Para esta linha também deve ser observada, por dia útil, a freqüência mínima por sentido por período típico conforme apresentado na tabela a seguir.





Governo do Distrito Federal
Secretaria de Estado de Transportes



Tabela 710 - Frequência mínima por período típico da linha 870,1 (TL-03-033)

Sentido: Ida			Sentido: Volta		
Faixa horária	Período típico	Frequência mínima no dia útil	Faixa horária	Período típico	Frequência mínima no dia útil
00:00	00:59	1	00:00	00:59	1
01:00	01:59		01:00	01:59	
02:00	02:59		02:00	02:59	
03:00	03:59		03:00	03:59	
04:00	04:59		04:00	04:59	
05:00	05:59	2	05:00	05:59	1
06:00	06:59		06:00	06:59	
07:00	07:59		07:00	07:59	
08:00	08:59	2	08:00	08:59	2
09:00	09:59		09:00	09:59	
10:00	10:59		10:00	10:59	
11:00	11:59		11:00	11:59	
12:00	12:59		12:00	12:59	
13:00	13:59		13:00	13:59	
14:00	14:59		14:00	14:59	
15:00	15:59		15:00	15:59	
16:00	16:59	1	16:00	16:59	2
17:00	17:59		17:00	17:59	
18:00	18:59		18:00	18:59	
19:00	19:59	1	19:00	19:59	1
20:00	20:59		20:00	20:59	
21:00	21:59	1	21:00	21:59	1
22:00	22:59		22:00	22:59	
23:00	23:59		23:00	23:59	
Total		8	Total		8

Períodos típicos:

- MAD: Madrugada
- PM: Pico Manhã
- EP: Entrepico
- PT: Pico Tarde

Anexo II.4.3 - 1027

"Brasília – Patrimônio da Humanidade"

Secretaria de Estado de Transportes do Distrito Federal – ST/DF
Anexo do Palácio do Buriti, 15º Andar, Brasília (DF) – CEP: 70.075-900
Telefone: (061) 3441-3405





Governo do Distrito Federal Secretaria de Estado de Transportes



- PPT: Pós Pico Tarde
- PN: Pico Noite

1.119.5 Tempo de ciclo da linha 870,1 (TL-03-033)

O tempo médio de ciclo durante o período de pico manhã de um dia útil está apresentado na tabela a seguir.

Tabela 711 - Tempo de Ciclo da linha 870,1 (TL-03-033)

Tempo de Ciclo (minutos)	148
---------------------------------	------------





1.120 Linha CRIADA (TL-03-034)

1.120.1 Itinerário descritivo da linha CRIADA (TL-03-034)

A tabela a seguir apresenta a descrição do itinerário da linha CRIADA (TL-03-034) no Sentido Ida.

Tabela 712 - Itinerário da linha Criada (TL-03-034) no Sentido Ida

NOME	EXTENSÃO (KM)
QS 18 CONJUNTO 5	0,21
QS 18 CONJUNTO 1	0,04
QS 16 CONJUNTO 7	0,04
QS 16 CONJUNTO 5	0,22
QS 16 CONJUNTO 1	0,04
QS 14 CONJUNTO 7	0,04
QS 14 CONJUNTO 5	0,22
QS 14 CONJUNTO 1	0,2
QS 14 ÁREA ESPECIAL 1	0,03
SEM NOME	0,19
ROTATÓRIA	0,05
QS 12 CONJUNTO 1	0,14
QS 10 CONJUNTO 1	0,13
QS 8	0,31
QS 6	0,3
QS 4	0,34
SEM NOME	0,19
QS 2	0,52
ROTATÓRIA	0,05
CENTRAL	1,86
ROTATÓRIA	0,04
CENTRAL	0,36
ROTATÓRIA	0,01
DO CONTORNO	0,42





Governo do Distrito Federal
Secretaria de Estado de Transportes



NOME	EXTENSÃO (KM)
ROTATÓRIA	0,08
QN 8A	0,04
QN 8A CONJUNTO 4	0,07
QN 8A	0,04
QN 8A CONJUNTO 1	0,06
QN 8C CONJUNTO 3	0,17
QN 8C	0,04
QN 8C CONJUNTO 1	0,06
QN 8E CONJUNTO 5	0,1
QN 8E	0,06
QN 8E CONJUNTO 1	0,11
QN 10 CONJUNTO 4	0,07
ROTATÓRIA	0,04
QN 11	0,07
QN 15A CONJUNTO 1	0,16
QN 15C CONJUNTO 1	0,11
QN 15C	0,05
QN 15C CONJUNTO 7	0,16
QN 15E CONJUNTO 1	0,15
QN 15E CONJUNTO 3	0,05
ROTATÓRIA	0,07
DO CONTORNO	0,54
ROTATÓRIA	0,06
SEM NOME	1
DF-075	3,85
P/ AV QUATRO	0,05
QUATRO	0,69
RIACHO FUNDO	1,03
SEIS	0,22
QS	0,1
QS 12 CONJUNTO 2A	0,02
QS	0,26
QS 12 CONJUNTO 1A	0,02
QS	0,1
QUATRO	0,21
RIACHO FUNDO	0,71

Anexo II.4.3 - 1030

"Brasília – Patrimônio da Humanidade"

Secretaria de Estado de Transportes do Distrito Federal – ST/DF
Anexo do Palácio do Buriti, 15º Andar, Brasília (DF) – CEP: 70.075-900
Telefone: (061) 3441-3405





Governo do Distrito Federal
Secretaria de Estado de Transportes



NOME	EXTENSÃO (KM)
RETORNO	0,1
RIACHO FUNDO	0,69
QUATRO	0,69
P/ ROD DF-075	0,05
DF-075	7,02
P/ ROD DF-003 - PISTA LATERAL	0,56
DF-003 - PISTA LATERAL	0,27
P/ ROD DF-003	0,08
DF-003	5,43
ACESSO	0,27
P/ SIA	0,09
SIA	0,29
ACESSO	0,05
IA UM	1,79
SIA TRECHO 2	0,22
IA DOIS	1,79
SIA TRECHO 2	0,09
RETORNO	0,04
SIA QUADRA 2C	0,11
SIA QUADRA 4C	0,24
SIA QUADRA 6C	0,17
SIA	0,22
SIA TRECHO 6	0,24
SIA TRECHO 8	0,38
SIA	0,01
SIA TRECHO 8	0,16
SIA	0,41
ACESSO	0,12
P/ VIA HCE UM	0,02
HCE UM	0,69
RETORNO	0,03
HCE UM	0,04
HCE DOIS	0,85
PARQUE CONTORNO DO BOSQUE	0,69
ROTATÓRIA	0,05
PRIMEIRA AVENIDA	0,41

Anexo II.4.3 - 1031

"Brasília – Patrimônio da Humanidade"

Secretaria de Estado de Transportes do Distrito Federal – ST/DF
Anexo do Palácio do Buriti, 15º Andar, Brasília (DF) – CEP: 70.075-900
Telefone: (061) 3441-3405





Governo do Distrito Federal
Secretaria de Estado de Transportes



NOME	EXTENSÃO (KM)
ROTATÓRIA	0,03
PRIMEIRA AVENIDA	0,66
ROTATÓRIA	0,02
PRIMEIRA AVENIDA	1,81
S UM OESTE	0,02
SOMA	43,47

A tabela a seguir apresenta a descrição do itinerário da linha CRIADA (TL-03-034) no Sentido Volta.

Tabela 713 - Itinerário da linha Criada (TL-03-034) no Sentido Volta

NOME	EXTENSÃO (KM)
PRIMEIRA AVENIDA	1,8
ROTATÓRIA	0,02
PRIMEIRA AVENIDA	0,66
ROTATÓRIA	0,03
PRIMEIRA AVENIDA	0,41
PARQUE CONTORNO DO BOSQUE	0,78
RETORNO	0,03
PARQUE CONTORNO DO BOSQUE	0,05
HCE DOIS	0,87
HCE UM	0,67
DF-003	1,3
RETORNO	0,06
DF-003	0,64
SIA	0,32
SIA TRECHO 8	0,35
SIA TRECHO 7	0,48
SIA TRECHO 5	0,23
SIA TRECHO 4	0,16
SIA TRECHO 3	0,24
IA DOIS	1,84
RETORNO	0,03
IA DOIS	0,04

Anexo II.4.3 - 1032

"Brasília – Patrimônio da Humanidade"

Secretaria de Estado de Transportes do Distrito Federal – ST/DF
Anexo do Palácio do Buriti, 15º Andar, Brasília (DF) – CEP: 70.075-900
Telefone: (061) 3441-3405





Governo do Distrito Federal
Secretaria de Estado de Transportes



NOME	EXTENSÃO (KM)
SIA TRECHO 2	0,22
IA UM	0,04
RETORNO	0,03
IA UM	1,87
SIA	0,37
DF-003	4,27
DF-003 - PISTA LATERAL	1,38
P/ ROD DF-075	0,42
DF-075	6,05
RETORNO	0,06
DF-075	1,12
CEDRO	1,38
SUCUPIRA	0,03
RETORNO	0,04
SUCUPIRA	0,04
RIACHO FUNDO	1,83
SEIS	0,22
QS	0,1
QS 12 CONJUNTO 2A	0,02
QS	0,26
QS 12 CONJUNTO 1A	0,02
QS	0,1
QUATRO	0,21
RIACHO FUNDO	0,71
RETORNO	0,1
RIACHO FUNDO	0,69
QUATRO	0,69
P/ ROD DF-075	0,05
DF-075	0,52
RETORNO	0,03
DF-075	4,71
DF-075 - PISTA LATERAL	0,49
BR-060 - PISTA LATERAL	0,09
P/ AV LESTE	0,24
LESTE	0,05
EPCT	0,12

Anexo II.4.3 - 1033

"Brasília – Patrimônio da Humanidade"

Secretaria de Estado de Transportes do Distrito Federal – ST/DF
Anexo do Palácio do Buriti, 15º Andar, Brasília (DF) – CEP: 70.075-900
Telefone: (061) 3441-3405





Governo do Distrito Federal
Secretaria de Estado de Transportes



NOME	EXTENSÃO (KM)
P/ ROD BR-060	0,22
BR-060 - PISTA LATERAL	0,1
DF-075 - PISTA LATERAL	0,53
DF-075	0,21
SEM NOME	1
ROTATÓRIA	0,09
DO CONTORNO	0,53
ROTATÓRIA	0,01
QN 14F CONJUNTO 7	0,04
QN 14F CONJUNTO 8	0,07
QN 14F CONJUNTO 4	0,02
CONJUNTO 2	0,05
QN 14D CONJUNTO 7	0,11
QN 14D	0,05
QN 14D CONJUNTO 4	0,18
QN 14B CONJUNTO 5	0,16
QN 11	0,07
ROTATÓRIA	0,05
QN 10 CONJUNTO 3	0,08
QN 7F CONJUNTO 7	0,22
QN 7D CONJUNTO 2	0,05
QN 7D	0,02
QN 7D CONJUNTO 4	0,12
QN 7D	0,03
QN 7D CONJUNTO 6	0,07
QN 7B CONJUNTO 1	0,06
QN 7B	0,04
QN 7B CONJUNTO 4	0,12
ROTATÓRIA	0,02
DO CONTORNO	0,42
ROTATÓRIA	0,07
CENTRAL	0,36
ROTATÓRIA	0,05
CENTRAL	0,9
ROTATÓRIA	0,04
CENTRAL	0,91

Anexo II.4.3 - 1034

"Brasília – Patrimônio da Humanidade"

Secretaria de Estado de Transportes do Distrito Federal – ST/DF
Anexo do Palácio do Buriti, 15º Andar, Brasília (DF) – CEP: 70.075-900
Telefone: (061) 3441-3405





Governo do Distrito Federal
Secretaria de Estado de Transportes



NOME	EXTENSÃO (KM)
ROTATÓRIA	0,05
QS 1	0,35
QS 3 CONJUNTO 1	0,52
QS 3 CONJUNTO 2	0,19
QS 5 CONJUNTO 1	0,29
QS 7 CONJUNTO 1	0,31
QS 9 CONJUNTO 1	0,27
ROTATÓRIA	0,05
SEM NOME	0,33
RETORNO	0,03
SEM NOME	0,15
QS 14 ÁREA ESPECIAL 1	0,03
QS 14 CONJUNTO 1	0,2
QS 14 CONJUNTO 5	0,22
QS 14 CONJUNTO 7	0,04
QS 16 CONJUNTO 1	0,04
QS 16 CONJUNTO 5	0,22
QS 16 CONJUNTO 7	0,04
QS 18 CONJUNTO 1	0,04
QS 18 CONJUNTO 5	0,21
SOMA	50,23

A figura a seguir mostra o itinerário da linha CRIADA (TL-03-034).





Figura 120 - Mapa da linha Criada (TL-03-034)

1.120.2 Demanda horária da linha CRIADA (TL-03-034)

A tabela a seguir apresenta a demanda mensal e anual da linha CRIADA (TL-03-034).

Tabela 714 - Demanda da linha Criada (TL-03-034)

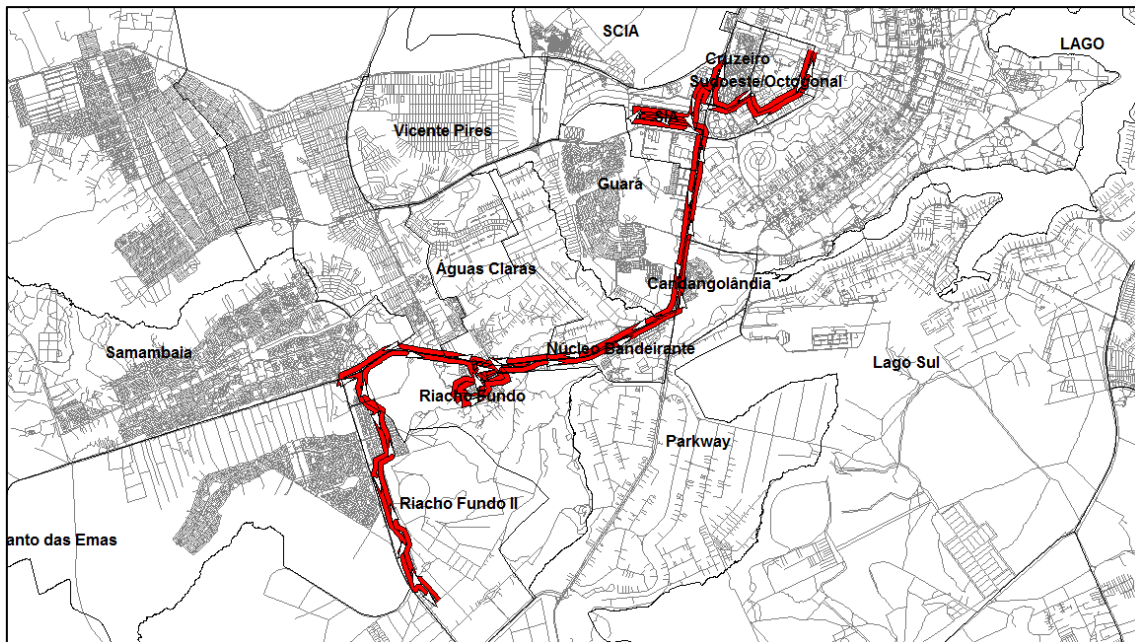
Linha	Total de passageiros transportados	
	Mês	Ano
TL-03-034	103.624	1.243.486

1.120.3 Tipo de veículo

A Linha CRIADA (TL-03-034) deverá ser operada conforme tipo de veículo especificado na Tabela 13 do Anexo II.2.





1.120.4 Freqüência diária mínima da linha CRIADA (TL-03-034)

Deverá ser observada a freqüência diária mínima por sentido apresentada na tabela a seguir.

Tabela 715 - Freqüência diária mínima da linha Criada (TL-03-034)

Sentido	Freqüência Mínima		
	Dia Útil	Sábado	Domingo
Ida	18	16	11
Volta	17	16	11

Para esta linha também deve ser observada, por dia útil, a freqüência mínima por sentido por período típico conforme apresentado na tabela a seguir.





Governo do Distrito Federal
Secretaria de Estado de Transportes



Tabela 716 - Frequência mínima por período típico da linha Criada (TL-03-034)

Sentido: Ida			Sentido: Volta				
Faixa horária	Período típico	Frequência mínima no dia útil	Faixa horária	Período típico	Frequência mínima no dia útil		
00:00	00:59	MAD	1	00:00	00:59	MAD	1
01:00	01:59			01:00	01:59		
02:00	02:59			02:00	02:59		
03:00	03:59			03:00	03:59		
04:00	04:59			04:00	04:59		
05:00	05:59	PM	5	05:00	05:59	PM	2
06:00	06:59			06:00	06:59		
07:00	07:59			07:00	07:59		
08:00	08:59	EP	7	08:00	08:59	EP	7
09:00	09:59			09:00	09:59		
10:00	10:59			10:00	10:59		
11:00	11:59			11:00	11:59		
12:00	12:59			12:00	12:59		
13:00	13:59			13:00	13:59		
14:00	14:59			14:00	14:59		
15:00	15:59			15:00	15:59		
16:00	16:59	PT	2	16:00	16:59	PT	4
17:00	17:59			17:00	17:59		
18:00	18:59			18:00	18:59		
19:00	19:59	PPT	2	19:00	19:59	PPT	2
20:00	20:59			20:00	20:59		
21:00	21:59	PN	1	21:00	21:59	PN	1
22:00	22:59			22:00	22:59		
23:00	23:59			23:00	23:59		
Total		18	Total		17		

Períodos típicos:

- MAD: Madrugada
- PM: Pico Manhã
- EP: Entrepico
- PT: Pico Tarde

Anexo II.4.3 - 1038

"Brasília – Patrimônio da Humanidade"

Secretaria de Estado de Transportes do Distrito Federal – ST/DF
Anexo do Palácio do Buriti, 15º Andar, Brasília (DF) – CEP: 70.075-900
Telefone: (061) 3441-3405





Governo do Distrito Federal Secretaria de Estado de Transportes



- PPT: Pós Pico Tarde
- PN: Pico Noite

1.120.5 Tempo de ciclo da linha CRIADA (TL-03-034)

O tempo médio de ciclo durante o período de pico manhã de um dia útil está apresentado na tabela a seguir.

Tabela 717 - Tempo de Ciclo da linha Criada (TL-03-034)

Tempo de Ciclo (minutos)	216
---------------------------------	------------





1.121 Linha 0,882 (TL-03-035)

1.121.1 Itinerário descritivo da linha 0,882 (TL-03-035)

A tabela a seguir apresenta a descrição do itinerário da linha 0,882 (TL-03-035) no Sentido Ida.

Tabela 718 - Itinerário da linha 0,882 (TL-03-035) no Sentido Ida

NOME	EXTENSÃO (KM)
SEM NOME	0,14
QS 1	0,08
ROTATÓRIA	0,08
CENTRAL	1,86
ROTATÓRIA	0,04
CENTRAL	0,36
ROTATÓRIA	0,01
DO CONTORNO	0,42
ROTATÓRIA	0,08
QN 8A	0,04
QN 8A CONJUNTO 4	0,07
QN 8A	0,04
QN 8A CONJUNTO 1	0,06
QN 8C CONJUNTO 3	0,17
QN 8C	0,04
QN 8C CONJUNTO 1	0,06
QN 8E CONJUNTO 5	0,1
QN 8E	0,06
QN 8E CONJUNTO 1	0,11
QN 10 CONJUNTO 4	0,07
ROTATÓRIA	0,04
QN 11	0,07
QN 15A CONJUNTO 1	0,16
QN 15C CONJUNTO 1	0,11





Governo do Distrito Federal
Secretaria de Estado de Transportes



NOME	EXTENSÃO (KM)
QN 15C	0,05
QN 15C CONJUNTO 7	0,16
QN 15E CONJUNTO 1	0,15
QN 15E CONJUNTO 3	0,05
ROTATÓRIA DO CONTORNO	0,07
ROTATÓRIA SEM NOME	1
DF-075	10,94
P/ ROD DF-003 - PISTA LATERAL	0,56
DF-003 - PISTA LATERAL	1,54
P/ ROD DF-003	0,05
DF-003	3,63
P/ EPIG	0,31
EPIG	4,12
SIG QUADRA 3	0,15
SIG QUADRA 1	0,79
PMU	0,2
S UM OESTE	1,84
ACESSO P/ VIA W TRÊS SUL	0,51
W TRÊS SUL	0,18
W TRÊS NORTE	0,04
SOMA	37,64

A tabela a seguir apresenta a descrição do itinerário da linha 0,882 (TL-03-035) no Sentido Volta.

Tabela 719 - Itinerário da linha 0,882 (TL-03-035) no Sentido Volta

NOME	EXTENSÃO (KM)
W TRÊS NORTE	6,09
P/ VIA N UM OESTE	0,18
N UM OESTE	2,52
EMO	0,2

Anexo II.4.3 - 1041

"Brasília – Patrimônio da Humanidade"

Secretaria de Estado de Transportes do Distrito Federal – ST/DF
Anexo do Palácio do Buriti, 15º Andar, Brasília (DF) – CEP: 70.075-900
Telefone: (061) 3441-3405





Governo do Distrito Federal
Secretaria de Estado de Transportes



NOME	EXTENSÃO (KM)
S UM OESTE	0,29
PMU	0,17
SIG QUADRA 2	0,34
SIG QUADRA 6	0,45
SIG QUADRA 8	0,17
SIG	0,03
SIG QUADRA 8	0,22
EPIG	4,05
DF-085	0,12
P/ ROD DF-003	0,19
DF-003	4,23
DF-003 - PISTA LATERAL	1,38
P/ ROD DF-075	0,42
DF-075	11,15
DF-075 - PISTA LATERAL	0,49
BR-060 - PISTA LATERAL	0,09
P/ AV LESTE	0,24
LESTE	0,05
EPCT	0,12
P/ ROD BR-060	0,22
BR-060 - PISTA LATERAL	0,1
DF-075 - PISTA LATERAL	0,53
DF-075	0,21
SEM NOME	1
ROTATÓRIA	0,09
DO CONTORNO	0,53
ROTATÓRIA	0,01
QN 14F CONJUNTO 7	0,04
QN 14F CONJUNTO 8	0,07
QN 14F CONJUNTO 4	0,02
CONJUNTO 2	0,05
QN 14D CONJUNTO 7	0,11
QN 14D	0,05
QN 14D CONJUNTO 4	0,18
QN 14B CONJUNTO 5	0,16
QN 11	0,07

Anexo II.4.3 - 1042

"Brasília – Patrimônio da Humanidade"

Secretaria de Estado de Transportes do Distrito Federal – ST/DF
Anexo do Palácio do Buriti, 15º Andar, Brasília (DF) – CEP: 70.075-900
Telefone: (061) 3441-3405





Governo do Distrito Federal
Secretaria de Estado de Transportes



NOME	EXTENSÃO (KM)
ROTATÓRIA	0,05
QN 10 CONJUNTO 3	0,08
QN 7F CONJUNTO 7	0,22
QN 7D CONJUNTO 2	0,05
QN 7D	0,02
QN 7D CONJUNTO 4	0,12
QN 7D	0,03
QN 7D CONJUNTO 6	0,07
QN 7B CONJUNTO 1	0,06
QN 7B	0,04
QN 7B CONJUNTO 4	0,12
ROTATÓRIA	0,02
DO CONTORNO	0,42
ROTATÓRIA	0,07
CENTRAL	0,36
ROTATÓRIA	0,05
CENTRAL	0,9
ROTATÓRIA	0,04
CENTRAL	0,91
ROTATÓRIA	0,01
QC 5	0,08
SEM NOME	0,14
SOMA	40,49

A figura a seguir mostra o itinerário da linha 0,882 (TL-03-035).





Figura 121 - Mapa da linha 0,882 (TL-03-035)

1.121.2 Demanda horária da linha 0,882 (TL-03-035)

A tabela a seguir apresenta a demanda mensal e anual da linha 0,882 (TL-03-035).

Tabela 720 - Demanda da linha 0,882 (TL-03-035)

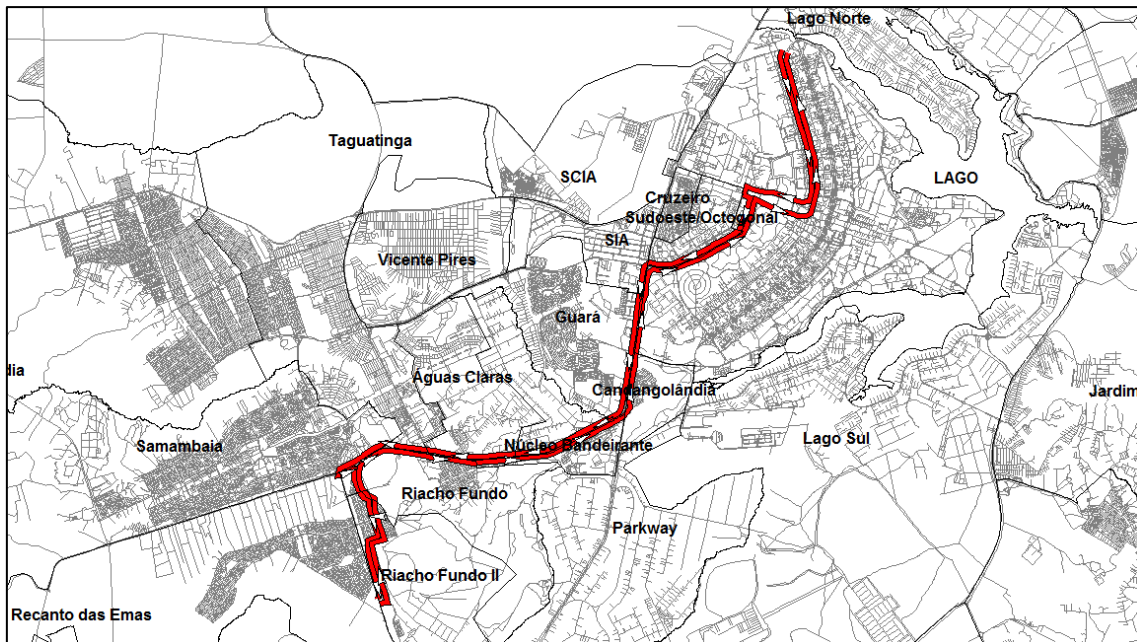
Linha	Total de passageiros transportados	
	Mês	Ano
TL-03-035	2.771	33.253

1.121.3 Tipo de veículo

A Linha 0,882 (TL-03-035) deverá ser operada conforme tipo de veículo especificado na Tabela 13 do Anexo II.2.





1.121.4 Freqüência diária mínima da linha 0,882 (TL-03-035)

Deverá ser observada a freqüência diária mínima por sentido apresentada na tabela a seguir.

Tabela 721 - Freqüência diária mínima da linha 0,882 (TL-03-035)

Sentido	Freqüência Mínima		
	Dia Útil	Sábado	Domingo
Ida	4	0	0
Volta	3	0	0

Para esta linha também deve ser observada, por dia útil, a freqüência mínima por sentido por período típico conforme apresentado na tabela a seguir.





Governo do Distrito Federal
Secretaria de Estado de Transportes



Tabela 722 - Frequência mínima por período típico da linha 0,882 (TL-03-035)

Sentido: Ida			Sentido: Volta		
Faixa horária	Período típico	Frequência mínima no dia útil	Faixa horária	Período típico	Frequência mínima no dia útil
00:00	00:59	1	00:00	00:59	1
01:00	01:59		01:00	01:59	
02:00	02:59		02:00	02:59	
03:00	03:59		03:00	03:59	
04:00	04:59		04:00	04:59	
05:00	05:59	2	05:00	05:59	0
06:00	06:59		06:00	06:59	
07:00	07:59		07:00	07:59	
08:00	08:59	1	08:00	08:59	1
09:00	09:59		09:00	09:59	
10:00	10:59		10:00	10:59	
11:00	11:59		11:00	11:59	
12:00	12:59		12:00	12:59	
13:00	13:59		13:00	13:59	
14:00	14:59		14:00	14:59	
15:00	15:59		15:00	15:59	
16:00	16:59	0	16:00	16:59	1
17:00	17:59		17:00	17:59	
18:00	18:59		18:00	18:59	
19:00	19:59	0	19:00	19:59	0
20:00	20:59		20:00	20:59	
21:00	21:59	0	21:00	21:59	0
22:00	22:59		22:00	22:59	
23:00	23:59		23:00	23:59	
Total		4	Total		3

Períodos típicos:

- MAD: Madrugada
- PM: Pico Manhã
- EP: Entrepico
- PT: Pico Tarde

Anexo II.4.3 - 1046

"Brasília – Patrimônio da Humanidade"

Secretaria de Estado de Transportes do Distrito Federal – ST/DF
Anexo do Palácio do Buriti, 15º Andar, Brasília (DF) – CEP: 70.075-900
Telefone: (061) 3441-3405





Governo do Distrito Federal Secretaria de Estado de Transportes



- PPT: Pós Pico Tarde
- PN: Pico Noite

1.121.5 Tempo de ciclo da linha 0,882 (TL-03-035)

O tempo médio de ciclo durante o período de pico manhã de um dia útil está apresentado na tabela a seguir.

Tabela 723 - Tempo de Ciclo da linha 0,882 (TL-03-035)

Tempo de Ciclo (minutos)	180
---------------------------------	------------





1.122 Linha 0,881 (TL-03-036)

1.122.1 Itinerário descritivo da linha 0,881 (TL-03-036)

A tabela a seguir apresenta a descrição do itinerário da linha 0,881 (TL-03-036) no Sentido Ida.

Tabela 724 - Itinerário da linha 0,881 (TL-03-036) no Sentido Ida

NOME	EXTENSÃO (KM)
SEM NOME	0,14
QS 1	0,08
ROTATÓRIA	0,08
CENTRAL	1,86
ROTATÓRIA	0,04
CENTRAL	0,36
ROTATÓRIA	0,01
DO CONTORNO	0,42
ROTATÓRIA	0,08
QN 8A	0,04
QN 8A CONJUNTO 4	0,07
QN 8A	0,04
QN 8A CONJUNTO 1	0,06
QN 8C CONJUNTO 3	0,17
QN 8C	0,04
QN 8C CONJUNTO 1	0,06
QN 8E CONJUNTO 5	0,1
QN 8E	0,06
QN 8E CONJUNTO 1	0,11
QN 10 CONJUNTO 4	0,07
ROTATÓRIA	0,04
QN 11	0,07
QN 15A CONJUNTO 1	0,16
QN 15C CONJUNTO 1	0,11





Governo do Distrito Federal
Secretaria de Estado de Transportes



NOME	EXTENSÃO (KM)
QN 15C	0,05
QN 15C CONJUNTO 7	0,16
QN 15E CONJUNTO 1	0,15
QN 15E CONJUNTO 3	0,05
ROTATÓRIA DO CONTORNO	0,07
ROTATÓRIA	0,54
SEM NOME	1
DF-075	3,14
P/ ROD DF-001	0,24
DF-001	5,01
P/ ROD DF-085	0,54
DF-085	11,32
EPIG	4,32
SIG QUADRA 3	0,15
SIG QUADRA 1	0,38
SOMA	31,45

A tabela a seguir apresenta a descrição do itinerário da linha 0,881 (TL-03-036) no Sentido Volta.

Tabela 725 - Itinerário da linha 0,881 (TL-03-036) no Sentido Volta

NOME	EXTENSÃO (KM)
SIG QUADRA 1	0,42
PMU	0,2
S UM OESTE	1,32
S DOIS OESTE	0,94
W TRÊS SUL	5,73
ESPM	2,24
ACESSO	0,48
P/ EPIG	0,07
EPIG	0,7
DF-085	3,49
P/ ROD DF-085	0,45

Anexo II.4.3 - 1049

"Brasília – Patrimônio da Humanidade"

Secretaria de Estado de Transportes do Distrito Federal – ST/DF
Anexo do Palácio do Buriti, 15º Andar, Brasília (DF) – CEP: 70.075-900
Telefone: (061) 3441-3405





Governo do Distrito Federal
Secretaria de Estado de Transportes



NOME	EXTENSÃO (KM)
DF-085	7,78
ACESSO	0,05
P/ ROD DF-001	0,15
DF-001	5,21
P/ ROD DF-075	0,34
DF-075	3,13
DF-075 - PISTA LATERAL	0,49
BR-060 - PISTA LATERAL	0,09
P/ AV LESTE	0,24
LESTE	0,05
EPCT	0,12
P/ ROD BR-060	0,22
BR-060 - PISTA LATERAL	0,1
DF-075 - PISTA LATERAL	0,53
DF-075	0,21
SEM NOME	1
ROTATÓRIA	0,09
DO CONTORNO	0,53
ROTATÓRIA	0,01
QN 14F CONJUNTO 7	0,04
QN 14F CONJUNTO 8	0,07
QN 14F CONJUNTO 4	0,02
CONJUNTO 2	0,05
QN 14D CONJUNTO 7	0,11
QN 14D	0,05
QN 14D CONJUNTO 4	0,18
QN 14B CONJUNTO 5	0,16
QN 11	0,07
ROTATÓRIA	0,05
QN 10 CONJUNTO 3	0,08
QN 7F CONJUNTO 7	0,22
QN 7D CONJUNTO 2	0,05
QN 7D	0,02
QN 7D CONJUNTO 4	0,12
QN 7D	0,03
QN 7D CONJUNTO 6	0,07

Anexo II.4.3 - 1050

"Brasília – Patrimônio da Humanidade"

Secretaria de Estado de Transportes do Distrito Federal – ST/DF
Anexo do Palácio do Buriti, 15º Andar, Brasília (DF) – CEP: 70.075-900
Telefone: (061) 3441-3405





Governo do Distrito Federal
Secretaria de Estado de Transportes



NOME	EXTENSÃO (KM)
QN 7B CONJUNTO 1	0,06
QN 7B	0,04
QN 7B CONJUNTO 4	0,12
ROTATÓRIA DO CONTORNO	0,02
ROTATÓRIA CENTRAL	0,42
ROTATÓRIA CENTRAL	0,07
ROTATÓRIA CENTRAL	0,36
ROTATÓRIA CENTRAL	0,05
ROTATÓRIA CENTRAL	0,9
ROTATÓRIA CENTRAL	0,04
ROTATÓRIA CENTRAL	0,91
ROTATÓRIA QC 5	0,01
QC 5	0,08
SEM NOME	0,14
SOMA	40,99

A figura a seguir mostra o itinerário da linha 0,881 (TL-03-036).



Figura 122 - Mapa da linha 0,881 (TL-03-036)

Anexo II.4.3 - 1051

"Brasília – Patrimônio da Humanidade"

Secretaria de Estado de Transportes do Distrito Federal – ST/DF
Anexo do Palácio do Buriti, 15º Andar, Brasília (DF) – CEP: 70.075-900
Telefone: (061) 3441-3405

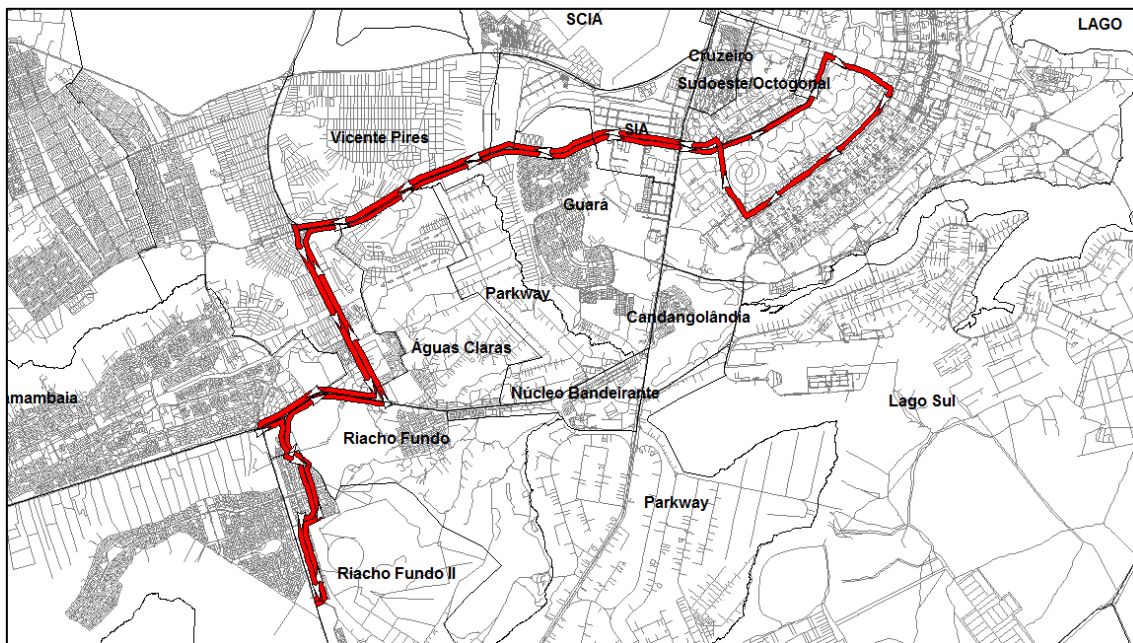



1.122.2 Demanda horária da linha 0,881 (TL-03-036)

A tabela a seguir apresenta a demanda mensal e anual da linha 0,881 (TL-03-036).

Tabela 726 - Demanda da linha 0,881 (TL-03-036)

Linha	Total de passageiros transportados	
	Mês	Ano
TL-03-036	1.566	18.795

1.122.3 Tipo de veículo

A Linha 0,881 (TL-03-036) deverá ser operada conforme tipo de veículo especificado na Tabela 13 do Anexo II.2.

1.122.4 Frequência diária mínima da linha 0,881 (TL-03-036)

Deverá ser observada a frequência diária mínima por sentido apresentada na tabela a seguir.

Tabela 727 - Frequência diária mínima da linha 0,881 (TL-03-036)

Sentido	Frequência Mínima		
	Dia Útil	Sábado	Domingo
Ida	2	0	0
Volta	2	0	0





Governo do Distrito Federal
Secretaria de Estado de Transportes



Para esta linha também deve ser observada, por dia útil, a frequência mínima por sentido por período típico conforme apresentado na tabela a seguir.

Tabela 728 - Frequência mínima por período típico da linha 0,881 (TL-03-036)

Sentido: Ida			Sentido: Volta				
Faixa horária	Período típico	Frequência mínima no dia útil	Faixa horária	Período típico	Frequência mínima no dia útil		
00:00	00:59	MAD	1	00:00	00:59	MAD	1
01:00	01:59			01:00	01:59		
02:00	02:59			02:00	02:59		
03:00	03:59			03:00	03:59		
04:00	04:59			04:00	04:59		
05:00	05:59	PM	1	05:00	05:59	PM	0
06:00	06:59			06:00	06:59		
07:00	07:59			07:00	07:59		
08:00	08:59	EP	0	08:00	08:59	EP	0
09:00	09:59			09:00	09:59		
10:00	10:59			10:00	10:59		
11:00	11:59			11:00	11:59		
12:00	12:59			12:00	12:59		
13:00	13:59			13:00	13:59		
14:00	14:59			14:00	14:59		
15:00	15:59			15:00	15:59		
16:00	16:59	PT	0	16:00	16:59	PT	1
17:00	17:59			17:00	17:59		
18:00	18:59			18:00	18:59		
19:00	19:59	PPT	0	19:00	19:59	PPT	0
20:00	20:59			20:00	20:59		
21:00	21:59	PN	0	21:00	21:59	PN	0
22:00	22:59			22:00	22:59		
23:00	23:59			23:00	23:59		
Total			2	Total			2





Períodos típicos:

- MAD: Madrugada
- PM: Pico Manhã
- EP: Entrepico
- PT: Pico Tarde
- PPT: Pós Pico Tarde
- PN: Pico Noite

1.122.5 Tempo de ciclo da linha 0,881 (TL-03-036)

O tempo médio de ciclo durante o período de pico manhã de um dia útil está apresentado na tabela a seguir.

Tabela 729 - Tempo de Ciclo da linha 0,881 (TL-03-036)

Tempo de Ciclo (minutos)	167
---------------------------------	-----





1.123 Linha 0,884 (TL-03-037)

1.123.1 Itinerário descritivo da linha 0,884 (TL-03-037)

A tabela a seguir apresenta a descrição do itinerário da linha 0,884 (TL-03-037) no Sentido Ida.

Tabela 730 - Itinerário da linha 0,884 (TL-03-037) no Sentido Ida

NOME	EXTENSÃO (KM)
SEM NOME	0,14
QS 1	0,08
ROTATÓRIA	0,08
CENTRAL	1,86
ROTATÓRIA	0,04
CENTRAL	0,36
ROTATÓRIA	0,01
DO CONTORNO	0,42
ROTATÓRIA	0,08
QN 8A	0,04
QN 8A CONJUNTO 4	0,07
QN 8A	0,04
QN 8A CONJUNTO 1	0,06
QN 8C CONJUNTO 3	0,17
QN 8C	0,04
QN 8C CONJUNTO 1	0,06
QN 8E CONJUNTO 5	0,1
QN 8E	0,06
QN 8E CONJUNTO 1	0,11
QN 10 CONJUNTO 4	0,07
ROTATÓRIA	0,04
QN 11	0,07
QN 15A CONJUNTO 1	0,16
QN 15C CONJUNTO 1	0,11





Governo do Distrito Federal
Secretaria de Estado de Transportes



NOME	EXTENSÃO (KM)
QN 15C	0,05
QN 15C CONJUNTO 7	0,16
QN 15E CONJUNTO 1	0,15
QN 15E CONJUNTO 3	0,05
ROTATÓRIA DO CONTORNO	0,07
ROTATÓRIA SEM NOME	1
DF-075	10,94
P/ ROD DF-003 - PISTA LATERAL	0,56
DF-003 - PISTA LATERAL	1,54
P/ ROD DF-051	0,71
DF-051	1,96
DAS NAÇÕES	1,53
RETORNO	0,04
DAS NAÇÕES	0,11
L QUATRO SUL	0,53
L DOIS SUL	6,52
DE LIGAÇÃO SE/NE	0,32
P/ VIA DE LIGAÇÃO SE/NE	0,14
DE LIGAÇÃO SE/NE	0,27
P/ L VIA DOIS NORTE	0,13
L DOIS NORTE	6,76
P/ VIA L QUATRO NORTE	0,14
L QUATRO NORTE	0,86
W TRÊS NORTE	0,67
SOMA	40,08

A tabela a seguir apresenta a descrição do itinerário da linha 0,884 (TL-03-037) no Sentido Volta.

Tabela 731 - Itinerário da linha 0,884 (TL-03-037) no Sentido Volta

NOME	EXTENSÃO (KM)
W TRÊS NORTE	0,69

Anexo II.4.3 - 1056

"Brasília – Patrimônio da Humanidade"

Secretaria de Estado de Transportes do Distrito Federal – ST/DF
Anexo do Palácio do Buriti, 15º Andar, Brasília (DF) – CEP: 70.075-900
Telefone: (061) 3441-3405





Governo do Distrito Federal
Secretaria de Estado de Transportes



NOME	EXTENSÃO (KM)
L QUATRO NORTE	0,93
L DOIS NORTE	6,77
P/ VIA DE LIGAÇÃO SE/NE	0,14
DE LIGAÇÃO SE/NE	0,8
L DOIS SUL	6,44
L QUATRO SUL	0,08
RETORNO	0,03
L QUATRO SUL	0,69
DAS NAÇÕES	1,07
DF-051	2,51
P/ ROD DF-003	0,25
DF-003	0,81
DF-003 - PISTA LATERAL	1,38
P/ ROD DF-075	0,42
DF-075	11,15
DF-075 - PISTA LATERAL	0,49
BR-060 - PISTA LATERAL	0,09
P/ AV LESTE	0,24
LESTE	0,05
EPCT	0,12
P/ ROD BR-060	0,22
BR-060 - PISTA LATERAL	0,1
DF-075 - PISTA LATERAL	0,53
DF-075	0,21
SEM NOME	1
ROTATÓRIA	0,09
DO CONTORNO	0,53
ROTATÓRIA	0,01
QN 14F CONJUNTO 7	0,04
QN 14F CONJUNTO 8	0,07
QN 14F CONJUNTO 4	0,02
CONJUNTO 2	0,05
QN 14D CONJUNTO 7	0,11
QN 14D	0,05
QN 14D CONJUNTO 4	0,18
QN 14B CONJUNTO 5	0,16

Anexo II.4.3 - 1057

"Brasília – Patrimônio da Humanidade"

Secretaria de Estado de Transportes do Distrito Federal – ST/DF
Anexo do Palácio do Buriti, 15º Andar, Brasília (DF) – CEP: 70.075-900
Telefone: (061) 3441-3405





Governo do Distrito Federal
Secretaria de Estado de Transportes



NOME	EXTENSÃO (KM)
QN 11	0,07
ROTATÓRIA	0,05
QN 10 CONJUNTO 3	0,08
QN 7F CONJUNTO 7	0,22
QN 7D CONJUNTO 2	0,05
QN 7D	0,02
QN 7D CONJUNTO 4	0,12
QN 7D	0,03
QN 7D CONJUNTO 6	0,07
QN 7B CONJUNTO 1	0,06
QN 7B	0,04
QN 7B CONJUNTO 4	0,12
ROTATÓRIA	0,02
DO CONTORNO	0,42
ROTATÓRIA	0,07
CENTRAL	0,36
ROTATÓRIA	0,05
CENTRAL	0,9
ROTATÓRIA	0,04
CENTRAL	0,91
ROTATÓRIA	0,01
QC 5	0,08
SEM NOME	0,14
SOMA	42,45

A figura a seguir mostra o itinerário da linha 0,884 (TL-03-037).





Figura 123 - Mapa da linha 0,884 (TL-03-037)

1.123.2 Demanda horária da linha 0,884 (TL-03-037)

A tabela a seguir apresenta a demanda mensal e anual da linha 0,884 (TL-03-037).

Tabela 732 - Demanda da linha 0,884 (TL-03-037)

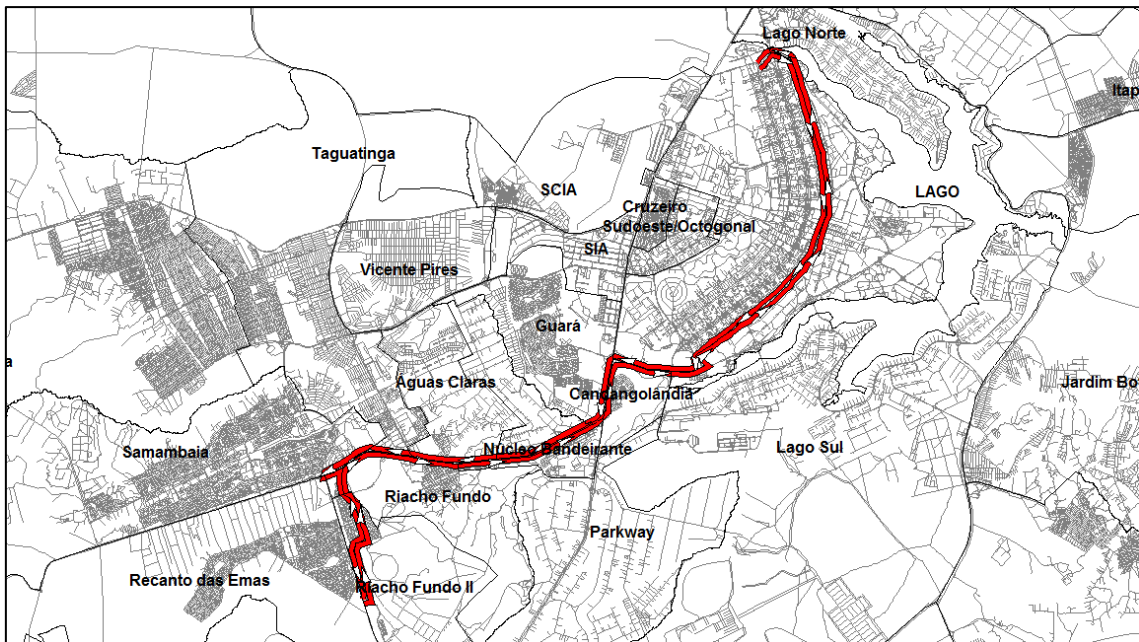
Linha	Total de passageiros transportados	
	Mês	Ano
TL-03-037	2.129	25.542

1.123.3 Tipo de veículo

A Linha 0,884 (TL-03-037) deverá ser operada conforme tipo de veículo especificado na Tabela 13 do Anexo II.2.





1.123.4 Freqüência diária mínima da linha 0,884 (TL-03-037)

Deverá ser observada a freqüência diária mínima por sentido apresentada na tabela a seguir.

Tabela 733 - Freqüência diária mínima da linha 0,884 (TL-03-037)

Sentido	Freqüência Mínima		
	Dia Útil	Sábado	Domingo
Ida	4	0	0
Volta	3	0	0

Para esta linha também deve ser observada, por dia útil, a freqüência mínima por sentido por período típico conforme apresentado na tabela a seguir.





Governo do Distrito Federal
Secretaria de Estado de Transportes



Tabela 734 - Frequência mínima por período típico da linha 0,884 (TL-03-037)

Sentido: Ida			Sentido: Volta		
Faixa horária	Período típico	Frequência mínima no dia útil	Faixa horária	Período típico	Frequência mínima no dia útil
00:00	00:59	0	00:00	00:59	0
01:00	01:59		01:00	01:59	
02:00	02:59		02:00	02:59	
03:00	03:59		03:00	03:59	
04:00	04:59		04:00	04:59	
05:00	05:59	2	05:00	05:59	0
06:00	06:59		06:00	06:59	
07:00	07:59		07:00	07:59	
08:00	08:59	1	08:00	08:59	1
09:00	09:59		09:00	09:59	
10:00	10:59		10:00	10:59	
11:00	11:59		11:00	11:59	
12:00	12:59		12:00	12:59	
13:00	13:59		13:00	13:59	
14:00	14:59		14:00	14:59	
15:00	15:59		15:00	15:59	
16:00	16:59	0	16:00	16:59	1
17:00	17:59		17:00	17:59	
18:00	18:59		18:00	18:59	
19:00	19:59	1	19:00	19:59	1
20:00	20:59		20:00	20:59	
21:00	21:59	0	21:00	21:59	0
22:00	22:59		22:00	22:59	
23:00	23:59		23:00	23:59	
Total		4	Total		3

Períodos típicos:

- MAD: Madrugada
- PM: Pico Manhã
- EP: Entrepico
- PT: Pico Tarde

Anexo II.4.3 - 1061

"Brasília – Patrimônio da Humanidade"

Secretaria de Estado de Transportes do Distrito Federal – ST/DF
Anexo do Palácio do Buriti, 15º Andar, Brasília (DF) – CEP: 70.075-900
Telefone: (061) 3441-3405





Governo do Distrito Federal Secretaria de Estado de Transportes



- PPT: Pós Pico Tarde
- PN: Pico Noite

1.123.5 Tempo de ciclo da linha 0,884 (TL-03-037)

O tempo médio de ciclo durante o período de pico manhã de um dia útil está apresentado na tabela a seguir.

Tabela 735 - Tempo de Ciclo da linha 0,884 (TL-03-037)

Tempo de Ciclo (minutos)	190
---------------------------------	------------





1.124 Linha 871,1 (TL-03-038)

1.124.1 Itinerário descritivo da linha 871,1 (TL-03-038)

A tabela a seguir apresenta a descrição do itinerário da linha 871,1 (TL-03-038) no Sentido Ida.

Tabela 736 - Itinerário da linha 871,1 (TL-03-038) no Sentido Ida

NOME	EXTENSÃO (KM)
SEM NOME	0,14
QS 1	0,08
ROTATÓRIA	0,08
CENTRAL	1,86
ROTATÓRIA	0,04
CENTRAL	0,36
ROTATÓRIA	0,01
DO CONTORNO	0,42
ROTATÓRIA	0,08
QN 8A	0,04
QN 8A CONJUNTO 4	0,07
QN 8A	0,04
QN 8A CONJUNTO 1	0,06
QN 8C CONJUNTO 3	0,17
QN 8C	0,04
QN 8C CONJUNTO 1	0,06
QN 8E CONJUNTO 5	0,1
QN 8E	0,06
QN 8E CONJUNTO 1	0,11
QN 10 CONJUNTO 4	0,07
ROTATÓRIA	0,04
QN 11	0,07
QN 15A CONJUNTO 1	0,16
QN 15C CONJUNTO 1	0,11





Governo do Distrito Federal
Secretaria de Estado de Transportes



NOME	EXTENSÃO (KM)
QN 15C	0,05
QN 15C CONJUNTO 7	0,16
QN 15E CONJUNTO 1	0,15
QN 15E CONJUNTO 3	0,05
ROTATÓRIA DO CONTORNO	0,07
ROTATÓRIA	0,54
SEM NOME	0,06
DF-075	1
P/ ROD DF-001	3,14
DF-001	0,24
P/ ROD DF-085	5,01
DF-085	0,54
EPIG	11,32
P/ ESPM	0,69
ESPM	0,58
P/ VIA W CINCO SUL	1,3
W CINCO SUL	0,05
ROTATÓRIA	0,26
W CINCO SUL	0,06
SEPS 715/915	0,45
SHIGS 715	0,06
W TRÊS SUL	0,31
W TRÊS NORTE	5,43
SOMA	6,43
	42,22

A tabela a seguir apresenta a descrição do itinerário da linha 871,1 (TL-03-038) no Sentido Volta.

Tabela 737 - Itinerário da linha 871,1 (TL-03-038) no Sentido Volta

NOME	EXTENSÃO (KM)
W TRÊS NORTE	6,47
W TRÊS SUL	6,14
ESPM	2,24

Anexo II.4.3 - 1064

"Brasília – Patrimônio da Humanidade"

Secretaria de Estado de Transportes do Distrito Federal – ST/DF
Anexo do Palácio do Buriti, 15º Andar, Brasília (DF) – CEP: 70.075-900
Telefone: (061) 3441-3405





Governo do Distrito Federal
Secretaria de Estado de Transportes



NOME	EXTENSÃO (KM)
ACESSO	0,48
P/ EPIG	0,07
EPIG	0,7
DF-085	3,49
P/ ROD DF-085	0,45
DF-085	7,78
ACESSO	0,05
P/ ROD DF-001	0,15
DF-001	5,21
P/ ROD DF-075	0,34
DF-075	3,13
DF-075 - PISTA LATERAL	0,49
BR-060 - PISTA LATERAL	0,09
P/ AV LESTE	0,24
LESTE	0,05
EPCT	0,12
P/ ROD BR-060	0,22
BR-060 - PISTA LATERAL	0,1
DF-075 - PISTA LATERAL	0,53
DF-075	0,21
SEM NOME	1
ROTATÓRIA	0,09
DO CONTORNO	0,53
ROTATÓRIA	0,01
QN 14F CONJUNTO 7	0,04
QN 14F CONJUNTO 8	0,07
QN 14F CONJUNTO 4	0,02
CONJUNTO 2	0,05
QN 14D CONJUNTO 7	0,11
QN 14D	0,05
QN 14D CONJUNTO 4	0,18
QN 14B CONJUNTO 5	0,16
QN 11	0,07
ROTATÓRIA	0,05
QN 10 CONJUNTO 3	0,08
QN 7F CONJUNTO 7	0,22

Anexo II.4.3 - 1065

"Brasília – Patrimônio da Humanidade"

Secretaria de Estado de Transportes do Distrito Federal – ST/DF
Anexo do Palácio do Buriti, 15º Andar, Brasília (DF) – CEP: 70.075-900
Telefone: (061) 3441-3405





Governo do Distrito Federal
Secretaria de Estado de Transportes



NOME	EXTENSÃO (KM)
QN 7D CONJUNTO 2	0,05
QN 7D	0,02
QN 7D CONJUNTO 4	0,12
QN 7D	0,03
QN 7D CONJUNTO 6	0,07
QN 7B CONJUNTO 1	0,06
QN 7B	0,04
QN 7B CONJUNTO 4	0,12
ROTATÓRIA DO CONTORNO	0,42
ROTATÓRIA CENTRAL	0,36
ROTATÓRIA CENTRAL	0,9
ROTATÓRIA CENTRAL	0,91
ROTATÓRIA QC 5	0,08
SEM NOME	0,14
SOMA	44,99

A figura a seguir mostra o itinerário da linha 871,1 (TL-03-038).





Figura 124 - Mapa da linha 871,1 (TL-03-038)

1.124.2 Demanda horária da linha 871,1 (TL-03-038)

A tabela a seguir apresenta a demanda mensal e anual da linha 871,1 (TL-03-038).

Tabela 738 - Demanda da linha 871,1 (TL-03-038)

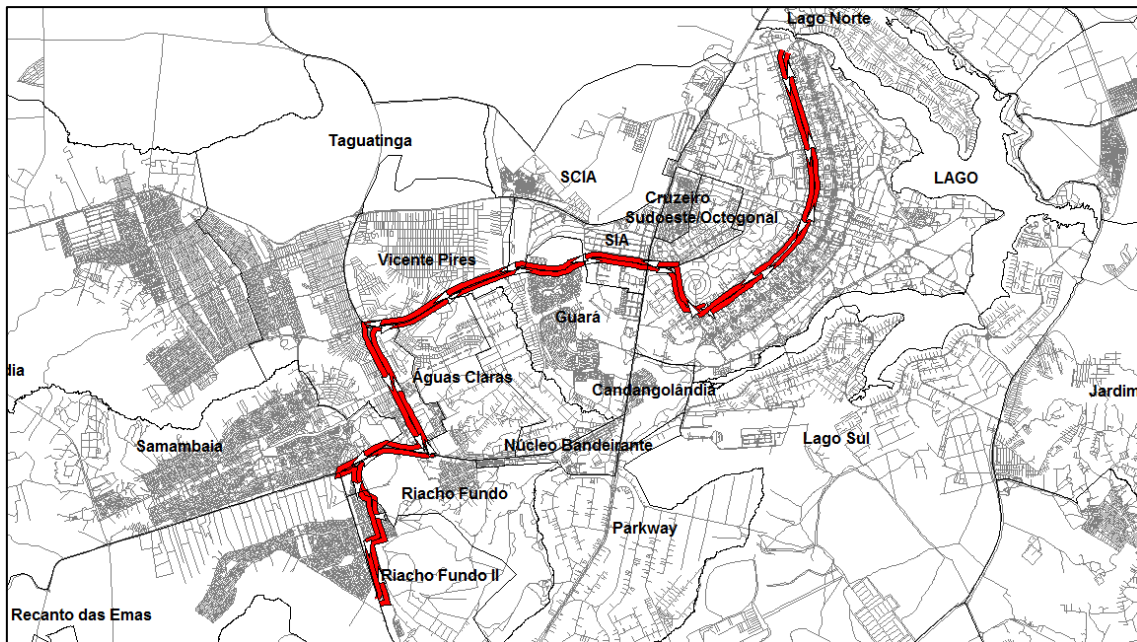
Linha	Total de passageiros transportados	
	Mês	Ano
TL-03-038	11.273	135.274

1.124.3 Tipo de veículo

A Linha 871,1 (TL-03-038) deverá ser operada conforme tipo de veículo especificado na Tabela 13 do Anexo II.2.





1.124.4 Freqüência diária mínima da linha 871,1 (TL-03-038)

Deverá ser observada a freqüência diária mínima por sentido apresentada na tabela a seguir.

Tabela 739 - Freqüência diária mínima da linha 871,1 (TL-03-038)

Sentido	Freqüência Mínima		
	Dia Útil	Sábado	Domingo
Ida	8	2	0
Volta	7	2	0

Para esta linha também deve ser observada, por dia útil, a freqüência mínima por sentido por período típico conforme apresentado na tabela a seguir.





Governo do Distrito Federal
Secretaria de Estado de Transportes



Tabela 740 - Frequência mínima por período típico da linha 871,1 (TL-03-038)

Sentido: Ida			Sentido: Volta				
Faixa horária		Período típico	Frequência mínima no dia útil	Faixa horária		Período típico	Frequência mínima no dia útil
00:00	00:59	MAD	1	00:00	00:59	MAD	1
01:00	01:59			01:00	01:59		
02:00	02:59			02:00	02:59		
03:00	03:59			03:00	03:59		
04:00	04:59			04:00	04:59		
05:00	05:59	PM	2	05:00	05:59	PM	1
06:00	06:59			06:00	06:59		
07:00	07:59			07:00	07:59		
08:00	08:59	EP	2	08:00	08:59	EP	2
09:00	09:59			09:00	09:59		
10:00	10:59			10:00	10:59		
11:00	11:59			11:00	11:59		
12:00	12:59			12:00	12:59		
13:00	13:59			13:00	13:59		
14:00	14:59			14:00	14:59		
15:00	15:59			15:00	15:59		
16:00	16:59	PT	1	16:00	16:59	PT	1
17:00	17:59			17:00	17:59		
18:00	18:59			18:00	18:59		
19:00	19:59	PPT	1	19:00	19:59	PPT	1
20:00	20:59			20:00	20:59		
21:00	21:59	PN	1	21:00	21:59	PN	1
22:00	22:59			22:00	22:59		
23:00	23:59			23:00	23:59		
Total			8	Total			7

Períodos típicos:

- MAD: Madrugada
- PM: Pico Manhã
- EP: Entrepico
- PT: Pico Tarde

Anexo II.4.3 - 1069

"Brasília – Patrimônio da Humanidade"

Secretaria de Estado de Transportes do Distrito Federal – ST/DF
Anexo do Palácio do Buriti, 15º Andar, Brasília (DF) – CEP: 70.075-900
Telefone: (061) 3441-3405





Governo do Distrito Federal Secretaria de Estado de Transportes



- PPT: Pós Pico Tarde
- PN: Pico Noite

1.124.5 Tempo de ciclo da linha 871,1 (TL-03-038)

O tempo médio de ciclo durante o período de pico manhã de um dia útil está apresentado na tabela a seguir.

Tabela 741 - Tempo de Ciclo da linha 871,1 (TL-03-038)

Tempo de Ciclo (minutos)	201
---------------------------------	------------





1.125 Linha CRIADA (TL-03-039)

1.125.1 Itinerário descritivo da linha CRIADA (TL-03-039)

A tabela a seguir apresenta a descrição do itinerário da linha CRIADA (TL-03-039) no Sentido Ida.

Tabela 742 - Itinerário da linha Criada (TL-03-039) no Sentido Ida

NOME	EXTENSÃO (KM)
ESTAÇÃO DE METRÔ FURNAS	-
QN 122 CONJUNTO 11	0,08
QR 122 CONJUNTO 1	0,06
QR 122 CONJUNTO 2	0,03
QR 122 CONJUNTO 3	0,05
QR 122 CONJUNTO 4	0,04
QR 122 CONJUNTO 5	0,06
QR 122 CONJUNTO 6	0,14
QN 122 CONJUNTO 1	0,02
QN 122 CONJUNTO 5	0,03
LESTE	0,63
ROTATÓRIA	0,12
LESTE	0,55
ROTATÓRIA	0,12
LESTE	0,58
EPCT	0,12
P/ ROD BR-060	0,22
BR-060 - PISTA LATERAL	0,1
DF-075 - PISTA LATERAL	0,53
DF-075	11,14
P/ ROD DF-003 - PISTA LATERAL	0,56
DF-003 - PISTA LATERAL	1,54
P/ ROD DF-003	0,05
DF-003	6,76





Governo do Distrito Federal
Secretaria de Estado de Transportes



NOME	EXTENSÃO (KM)
ACESSO	0,45
P/ VIA S UM OESTE	0,56
S UM OESTE	4,84
ACESSO	0,51
P/ VIA W TRÊS SUL	0,18
W TRÊS SUL	0,04
W TRÊS NORTE	6,43
SOMA	36,54

A tabela a seguir apresenta a descrição do itinerário da linha CRIADA (TL-03-039) no Sentido Volta.

Tabela 743 - Itinerário da linha Criada (TL-03-039) no Sentido Volta

NOME	EXTENSÃO (KM)
W TRÊS NORTE	6,08
P/ VIA N UM OESTE	0,18
N UM OESTE	4,95
P/ ROD DF-095	1,47
P/ ROD DF-003	0,15
DF-003	7,25
DF-003 - PISTA LATERAL	1,38
P/ ROD DF-075	0,42
DF-075	11,15
DF-075 - PISTA LATERAL	0,2
P/ AV LESTE	0,45
LESTE	0,26
ROTATÓRIA	0,12
LESTE	0,55
ROTATÓRIA	0,12
LESTE	1,12
RETORNO	0,06
LESTE	0,25
QN 122 CONJUNTO 8	0,1
QN 122 CONJUNTO 3	0,07

Anexo II.4.3 - 1072

"Brasília – Patrimônio da Humanidade"





Governo do Distrito Federal
Secretaria de Estado de Transportes



NOME	EXTENSÃO (KM)
QN 122	0,07
QN 122 CONJUNTO 11	0,06
ESTAÇÃO DE METRÔ FURNAS	-
SOMA	36,46

A figura a seguir mostra o itinerário da linha CRIADA (TL-03-039).



Figura 125 - Mapa da linha Criada (TL-03-039)

1.125.2 Demanda horária da linha CRIADA (TL-03-039)

A tabela a seguir apresenta a demanda mensal e anual da linha CRIADA (TL-03-039).

Tabela 744 - Demanda da linha Criada (TL-03-039)

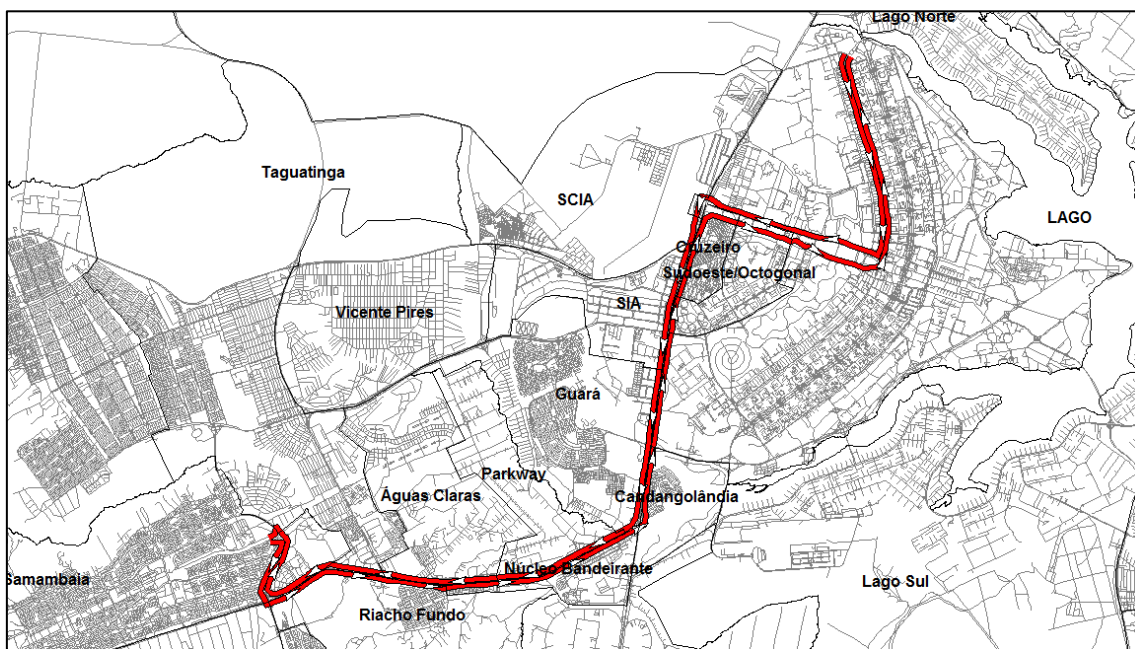
Linha	Total de passageiros transportados	
	Mês	Ano

Anexo II.4.3 - 1073

"Brasília – Patrimônio da Humanidade"





Governo do Distrito Federal
Secretaria de Estado de Transportes



TL-03-039	8.923	107.074
-----------	-------	---------

1.125.3 Tipo de veículo

A Linha CRIADA (TL-03-039) deverá ser operada conforme tipo de veículo especificado na Tabela 13 do Anexo II.2.

1.125.4 Frequência diária mínima da linha CRIADA (TL-03-039)

Deverá ser observada a frequência diária mínima por sentido apresentada na tabela a seguir.

Tabela 745 - Frequência diária mínima da linha Criada (TL-03-039)

Sentido	Frequência Mínima		
	Dia Útil	Sábado	Domingo
Ida	5	7	0
Volta	5	7	0

Para esta linha também deve ser observada, por dia útil, a frequência mínima por sentido por período típico conforme apresentado na tabela a seguir.





Governo do Distrito Federal
Secretaria de Estado de Transportes



Tabela 746 - Frequência mínima por período típico da linha Criada (TL-03-039)

Sentido: Ida			Sentido: Volta				
Faixa horária	Período típico	Frequência mínima no dia útil	Faixa horária	Período típico	Frequência mínima no dia útil		
00:00	00:59	MAD	1	00:00	00:59	MAD	1
01:00	01:59			01:00	01:59		
02:00	02:59			02:00	02:59		
03:00	03:59			03:00	03:59		
04:00	04:59			04:00	04:59		
05:00	05:59	PM	1	05:00	05:59	PM	0
06:00	06:59			06:00	06:59		
07:00	07:59			07:00	07:59		
08:00	08:59	EP	1	08:00	08:59	EP	1
09:00	09:59			09:00	09:59		
10:00	10:59			10:00	10:59		
11:00	11:59			11:00	11:59		
12:00	12:59			12:00	12:59		
13:00	13:59			13:00	13:59		
14:00	14:59			14:00	14:59		
15:00	15:59			15:00	15:59		
16:00	16:59	PT	0	16:00	16:59	PT	1
17:00	17:59			17:00	17:59		
18:00	18:59			18:00	18:59		
19:00	19:59	PPT	1	19:00	19:59	PPT	1
20:00	20:59			20:00	20:59		
21:00	21:59	PN	1	21:00	21:59	PN	1
22:00	22:59			22:00	22:59		
23:00	23:59			23:00	23:59		
Total		5	Total		5		

Períodos típicos:

- MAD: Madrugada
- PM: Pico Manhã
- EP: Entrepico
- PT: Pico Tarde

Anexo II.4.3 - 1075

"Brasília – Patrimônio da Humanidade"

Secretaria de Estado de Transportes do Distrito Federal – ST/DF
Anexo do Palácio do Buriti, 15º Andar, Brasília (DF) – CEP: 70.075-900
Telefone: (061) 3441-3405





Governo do Distrito Federal Secretaria de Estado de Transportes



- PPT: Pós Pico Tarde
- PN: Pico Noite

1.125.5 Tempo de ciclo da linha CRIADA (TL-03-039)

O tempo médio de ciclo durante o período de pico manhã de um dia útil está apresentado na tabela a seguir.

Tabela 747 - Tempo de Ciclo da linha Criada (TL-03-039)

Tempo de Ciclo (minutos)	168
---------------------------------	-----





1.126 Linha CRIADA (TL-03-040)

1.126.1 Itinerário descritivo da linha CRIADA (TL-03-040)

A tabela a seguir apresenta a descrição do itinerário da linha CRIADA (TL-03-040) no Sentido Ida.

Tabela 748 - Itinerário da linha Criada (TL-03-040) no Sentido Ida

NOME	EXTENSÃO (KM)
ESTAÇÃO DE METRÔ FURNAS	-
QN 122 CONJUNTO 11	0,08
QR 122 CONJUNTO 1	0,06
QR 122 CONJUNTO 2	0,03
QR 122 CONJUNTO 3	0,05
QR 122 CONJUNTO 4	0,04
QR 122 CONJUNTO 5	0,06
QR 122 CONJUNTO 6	0,14
QN 122 CONJUNTO 1	0,02
QN 122 CONJUNTO 5	0,03
LESTE	0,63
ROTATÓRIA	0,2
SUL	0,92
DF-075	0,53
DF-075 - PISTA LATERAL	0,49
BR-060 - PISTA LATERAL	0,09
P/ AV LESTE	0,24
LESTE	0,05
EPCT	0,12
P/ ROD BR-060	0,22
BR-060 - PISTA LATERAL	0,1
DF-075 - PISTA LATERAL	0,53
DF-075	11,14
P/ ROD DF-003 - PISTA LATERAL	0,56





Governo do Distrito Federal
Secretaria de Estado de Transportes



NOME	EXTENSÃO (KM)
DF-003 - PISTA LATERAL	1,54
P/ ROD DF-003	0,05
DF-003	3,63
P/ EPIG	0,31
EPIG	4,12
SIG QUADRA 3	0,15
SIG QUADRA 1	0,79
PMU	0,2
S UM OESTE	1,84
ACESSO	0,51
P/ VIA W TRÊS SUL	0,18
W TRÊS SUL	0,04
W TRÊS NORTE	6,43
SOMA	36,12

A tabela a seguir apresenta a descrição do itinerário da linha CRIADA (TL-03-040) no Sentido Volta.

Tabela 749 - Itinerário da linha Criada (TL-03-040) no Sentido Volta

NOME	EXTENSÃO (KM)
W TRÊS NORTE	6,08
P/ VIA N UM OESTE	0,18
N UM OESTE	2,52
EMO	0,2
S UM OESTE	0,29
PMU	0,17
SIG QUADRA 2	0,34
SIG QUADRA 6	0,45
SIG QUADRA 8	0,17
SIG	0,03
SIG QUADRA 8	0,22
EPIG	4,05
DF-085	0,12
P/ ROD DF-003	0,19

Anexo II.4.3 - 1078

"Brasília – Patrimônio da Humanidade"





Governo do Distrito Federal
Secretaria de Estado de Transportes



NOME	EXTENSÃO (KM)
DF-003	4,23
DF-003 - PISTA LATERAL	1,38
P/ ROD DF-075	0,42
DF-075	10,51
SUL	0,73
P/ AV LESTE	0,34
LESTE	0,92
RETORNO	0,06
LESTE	0,25
QN 122 CONJUNTO 8	0,1
QN 122 CONJUNTO 3	0,07
QN 122	0,07
QN 122 CONJUNTO 11	0,06
ESTAÇÃO DE METRÔ FURNAS	-
SOMA	34,15

A figura a seguir mostra o itinerário da linha CRIADA (TL-03-040).



Figura 126 - Mapa da linha Criada (TL-03-040)

Anexo II.4.3 - 1079

"Brasília – Patrimônio da Humanidade"

Secretaria de Estado de Transportes do Distrito Federal – ST/DF
Anexo do Palácio do Buriti, 15º Andar, Brasília (DF) – CEP: 70.075-900
Telefone: (061) 3441-3405

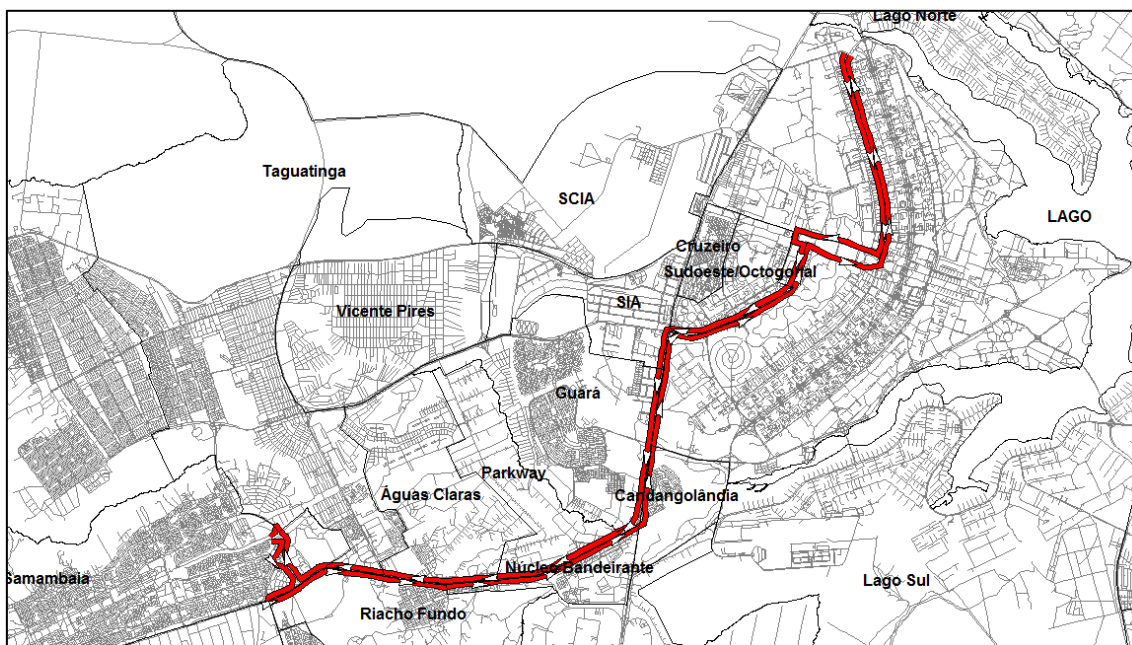



1.126.2 Demanda horária da linha CRIADA (TL-03-040)

A tabela a seguir apresenta a demanda mensal e anual da linha CRIADA (TL-03-040).

Tabela 750 - Demanda da linha Criada (TL-03-040)

Linha	Total de passageiros transportados	
	Mês	Ano
TL-03-040	42.337	508.039

1.126.3 Tipo de veículo

A Linha CRIADA (TL-03-040) deverá ser operada conforme tipo de veículo especificado na Tabela 13 do Anexo II.2.

1.126.4 Frequência diária mínima da linha CRIADA (TL-03-040)

Deverá ser observada a frequência diária mínima por sentido apresentada na tabela a seguir.

Tabela 751 - Frequência diária mínima da linha Criada (TL-03-040)

Sentido	Frequência Mínima		
	Dia Útil	Sábado	Domingo
Ida	15	5	0
Volta	13	5	0





Governo do Distrito Federal
Secretaria de Estado de Transportes



Para esta linha também deve ser observada, por dia útil, a frequência mínima por sentido por período típico conforme apresentado na tabela a seguir.

Tabela 752 - Frequência mínima por período típico da linha Criada (TL-03-040)

Sentido: Ida			Sentido: Volta				
Faixa horária	Período típico	Frequência mínima no dia útil	Faixa horária	Período típico	Frequência mínima no dia útil		
00:00	00:59	MAD	0	00:00	00:59	MAD	0
01:00	01:59			01:00	01:59		
02:00	02:59			02:00	02:59		
03:00	03:59			03:00	03:59		
04:00	04:59			04:00	04:59		
05:00	05:59	PM	6	05:00	05:59	PM	2
06:00	06:59			06:00	06:59		
07:00	07:59			07:00	07:59		
08:00	08:59	EP	5	08:00	08:59	EP	5
09:00	09:59			09:00	09:59		
10:00	10:59			10:00	10:59		
11:00	11:59			11:00	11:59		
12:00	12:59			12:00	12:59		
13:00	13:59			13:00	13:59		
14:00	14:59			14:00	14:59		
15:00	15:59			15:00	15:59		
16:00	16:59	PT	2	16:00	16:59	PT	4
17:00	17:59			17:00	17:59		
18:00	18:59			18:00	18:59		
19:00	19:59	PPT	1	19:00	19:59	PPT	1
20:00	20:59			20:00	20:59		
21:00	21:59	PN	1	21:00	21:59	PN	1
22:00	22:59			22:00	22:59		
23:00	23:59			23:00	23:59		
Total			15	Total			13





Períodos típicos:

- MAD: Madrugada
- PM: Pico Manhã
- EP: Entrepico
- PT: Pico Tarde
- PPT: Pós Pico Tarde
- PN: Pico Noite

1.126.5 Tempo de ciclo da linha CRIADA (TL-03-040)

O tempo médio de ciclo durante o período de pico manhã de um dia útil está apresentado na tabela a seguir.

Tabela 753 - Tempo de Ciclo da linha Criada (TL-03-040)

Tempo de Ciclo (minutos)	162
---------------------------------	-----





1.127 Linha CRIADA (TL-03-041)

1.127.1 Itinerário descritivo da linha CRIADA (TL-03-041)

A tabela a seguir apresenta a descrição do itinerário da linha CRIADA (TL-03-041) no Sentido Ida.

Tabela 754 - Itinerário da linha Criada (TL-03-041) no Sentido Ida

NOME	EXTENSÃO (KM)
ESTAÇÃO DE METRÔ FURNAS	-
QN 122 CONJUNTO 11	0,08
QR 122 CONJUNTO 1	0,06
QR 122 CONJUNTO 2	0,03
QR 122 CONJUNTO 3	0,05
QR 122 CONJUNTO 4	0,04
QR 122 CONJUNTO 5	0,06
QR 122 CONJUNTO 6	0,14
QN 122 CONJUNTO 1	0,02
QN 122 CONJUNTO 5	0,03
LESTE	0,63
ROTATÓRIA	0,2
SUL	0,92
DF-075	0,53
DF-075 - PISTA LATERAL	0,49
BR-060 - PISTA LATERAL	0,09
P/ AV LESTE	0,24
LESTE	0,05
EPCT	0,12
P/ ROD BR-060	0,22
BR-060 - PISTA LATERAL	0,1
DF-075 - PISTA LATERAL	0,53
DF-075	11,14
P/ ROD DF-003 - PISTA LATERAL	0,56





Governo do Distrito Federal
Secretaria de Estado de Transportes



NOME	EXTENSÃO (KM)
DF-003 - PISTA LATERAL	1,54
P/ ROD DF-051	0,71
DF-051	1,96
DAS NAÇÕES	1,53
RETORNO	0,04
DAS NAÇÕES	0,11
L QUATRO SUL	0,53
L DOIS SUL	6,52
DE LIGAÇÃO SE/NE	0,32
P/ VIA S UM LESTE	0,15
S UM LESTE	0,88
S UM	0,01
S UM LESTE	0,89
N UM LESTE	1,54
L DOIS NORTE	6,92
P/ VIA L QUATRO NORTE	0,14
L QUATRO NORTE	0,86
W TRÊS NORTE	0,67
SOMA	41,65

A tabela a seguir apresenta a descrição do itinerário da linha CRIADA (TL-03-041) no Sentido Volta.

Tabela 755 - Itinerário da linha Criada (TL-03-041) no Sentido Volta

NOME	EXTENSÃO (KM)
W TRÊS NORTE	0,69
L QUATRO NORTE	0,93
L DOIS NORTE	6,93
N UM LESTE	0,08
EMO	0,22
S UM LESTE	1,03
S UM	0,01
S UM LESTE	0,89
N UM LESTE	1,7

Anexo II.4.3 - 1084

"Brasília – Patrimônio da Humanidade"





Governo do Distrito Federal
Secretaria de Estado de Transportes



NOME	EXTENSÃO (KM)
EMO	0,22
S UM LESTE	0,07
P/ VIA DE LIGAÇÃO SE/NE	0,16
DE LIGAÇÃO SE/NE	0,39
L DOIS SUL	6,44
L QUATRO SUL	0,08
RETORNO	0,03
L QUATRO SUL	0,69
DAS NAÇÕES	1,07
DF-051	2,51
P/ ROD DF-003	0,25
DF-003	0,81
DF-003 - PISTA LATERAL	1,38
P/ ROD DF-075	0,42
DF-075	10,51
SUL	0,73
P/ AV LESTE	0,34
LESTE	0,92
RETORNO	0,06
LESTE	0,25
QN 122 CONJUNTO 8	0,1
QN 122 CONJUNTO 3	0,07
QN 122	0,07
QN 122 CONJUNTO 11	0,06
ESTAÇÃO DE METRÔ FURNAS	-
SOMA	40,11

A figura a seguir mostra o itinerário da linha CRIADA (TL-03-041).





Figura 127 - Mapa da linha Criada (TL-03-041)

1.127.2 Demanda horária da linha CRIADA (TL-03-041)

A tabela a seguir apresenta a demanda mensal e anual da linha CRIADA (TL-03-041).

Tabela 756 - Demanda da linha Criada (TL-03-041)

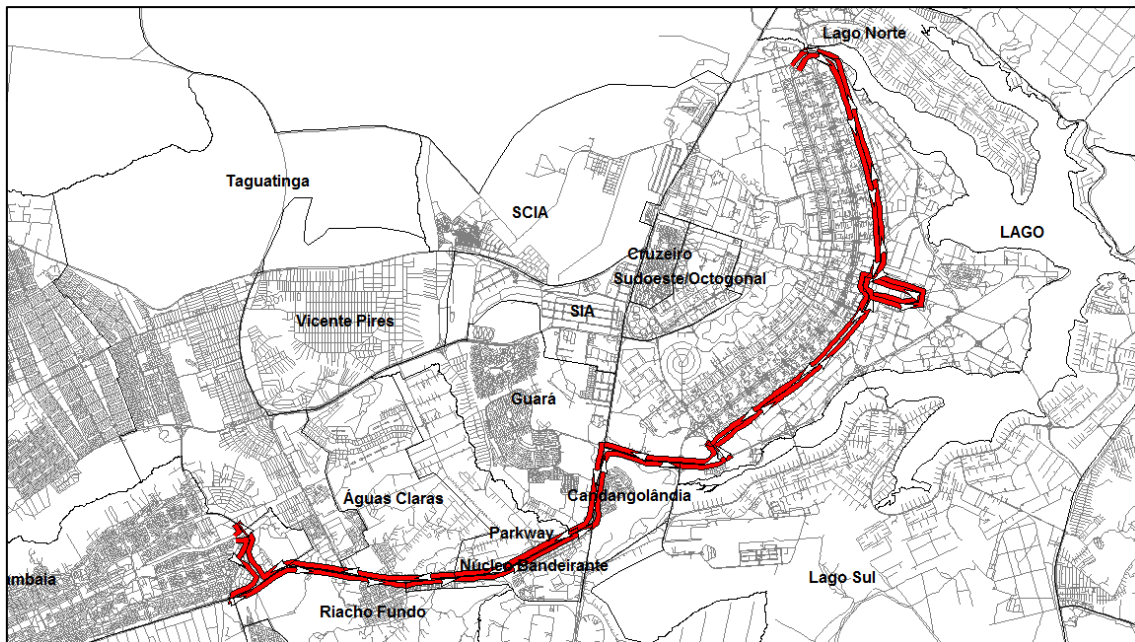
Linha	Total de passageiros transportados	
	Mês	Ano
TL-03-041	28.634	343.610

1.127.3 Tipo de veículo

A Linha CRIADA (TL-03-041) deverá ser operada conforme tipo de veículo especificado na Tabela 13 do Anexo II.2.





1.127.4 Freqüência diária mínima da linha CRIADA (TL-03-041)

Deverá ser observada a freqüência diária mínima por sentido apresentada na tabela a seguir.

Tabela 757 - Freqüência diária mínima da linha Criada (TL-03-041)

Sentido	Freqüência Mínima		
	Dia Útil	Sábado	Domingo
Ida	12	0	0
Volta	11	0	0

Para esta linha também deve ser observada, por dia útil, a freqüência mínima por sentido por período típico conforme apresentado na tabela a seguir.





Governo do Distrito Federal
Secretaria de Estado de Transportes



Tabela 758 - Frequência mínima por período típico da linha Criada (TL-03-041)

Sentido: Ida			Sentido: Volta				
Faixa horária		Período típico	Frequência mínima no dia útil	Faixa horária		Período típico	Frequência mínima no dia útil
00:00	00:59	MAD	2	00:00	00:59	MAD	2
01:00	01:59			01:00	01:59		
02:00	02:59			02:00	02:59		
03:00	03:59			03:00	03:59		
04:00	04:59			04:00	04:59		
05:00	05:59	PM	5	05:00	05:59	PM	2
06:00	06:59			06:00	06:59		
07:00	07:59			07:00	07:59		
08:00	08:59	EP	2	08:00	08:59	EP	2
09:00	09:59			09:00	09:59		
10:00	10:59			10:00	10:59		
11:00	11:59			11:00	11:59		
12:00	12:59			12:00	12:59		
13:00	13:59			13:00	13:59		
14:00	14:59			14:00	14:59		
15:00	15:59			15:00	15:59		
16:00	16:59	PT	1	16:00	16:59	PT	3
17:00	17:59			17:00	17:59		
18:00	18:59			18:00	18:59		
19:00	19:59	PPT	1	19:00	19:59	PPT	1
20:00	20:59			20:00	20:59		
21:00	21:59	PN	1	21:00	21:59	PN	1
22:00	22:59			22:00	22:59		
23:00	23:59			23:00	23:59		
Total			12	Total			11

Períodos típicos:

- MAD: Madrugada
- PM: Pico Manhã
- EP: Entrepico
- PT: Pico Tarde

Anexo II.4.3 - 1088

"Brasília – Patrimônio da Humanidade"

Secretaria de Estado de Transportes do Distrito Federal – ST/DF
Anexo do Palácio do Buriti, 15º Andar, Brasília (DF) – CEP: 70.075-900
Telefone: (061) 3441-3405





Governo do Distrito Federal Secretaria de Estado de Transportes



- PPT: Pós Pico Tarde
- PN: Pico Noite

1.127.5 Tempo de ciclo da linha CRIADA (TL-03-041)

O tempo médio de ciclo durante o período de pico manhã de um dia útil está apresentado na tabela a seguir.

Tabela 759 - Tempo de Ciclo da linha Criada (TL-03-041)

Tempo de Ciclo (minutos)	189
---------------------------------	------------





1.128 Linha CRIADA (TL-03-042)

1.128.1 Itinerário descritivo da linha CRIADA (TL-03-042)

A tabela a seguir apresenta a descrição do itinerário da linha CRIADA (TL-03-042) no Sentido Ida.

Tabela 760 - Itinerário da linha Criada (TL-03-042) no Sentido Ida

NOME	EXTENSÃO (KM)
ESTAÇÃO DE METRÔ FURNAS	-
QN 122 CONJUNTO 11	0,08
QR 122 CONJUNTO 1	0,06
QR 122 CONJUNTO 2	0,03
QR 122 CONJUNTO 3	0,05
QR 122 CONJUNTO 4	0,04
QR 122 CONJUNTO 5	0,06
QR 122 CONJUNTO 6	0,14
QN 122 CONJUNTO 1	0,02
QN 122 CONJUNTO 5	0,03
LESTE	0,63
ROTATÓRIA	0,2
SUL	0,92
DF-075	0,53
DF-075 - PISTA LATERAL	0,49
BR-060 - PISTA LATERAL	0,09
P/ AV LESTE	0,24
LESTE	0,05
EPCT	0,12
P/ ROD BR-060	0,22
BR-060 - PISTA LATERAL	0,1
DF-075 - PISTA LATERAL	0,53
DF-075	11,14
P/ ROD DF-003 - PISTA LATERAL	0,56





Governo do Distrito Federal
Secretaria de Estado de Transportes



NOME	EXTENSÃO (KM)
DF-003 - PISTA LATERAL	1,54
P/ ROD DF-051	0,71
DF-051	1,96
DAS NAÇÕES	1,53
RETORNO	0,04
DAS NAÇÕES	0,11
L QUATRO SUL	0,53
L DOIS SUL	6,52
DE LIGAÇÃO SE/NE	0,32
P/ VIA S UM LESTE	0,15
S UM LESTE	0,88
S UM	0,01
S UM LESTE	0,89
N UM LESTE	1,54
L DOIS NORTE	2,19
SGAN 604	0,26
L TRÊS NORTE	0,13
RETORNO	0,03
L TRÊS NORTE	0,41
UNB - CAMPUS DA UnB	0,67
ROTATÓRIA	0,04
UNB - CAMPUS DA UnB	0,23
ROTATÓRIA	0,04
UNB - CAMPUS DA UnB	0,37
ROTATÓRIA	0,08
UNB - CAMPUS DA UnB	0,27
ROTATÓRIA	0,04
UNB - CAMPUS DA UnB	0,25
ROTATÓRIA	0,05
UNB - CAMPUS DA UnB	0,54
ROTATÓRIA	0,03
UNB - CAMPUS DA UnB	0,19
L TRÊS NORTE	0,23
RETORNO	0,03
L TRÊS NORTE	0,31
SHCGN 607	0,26

Anexo II.4.3 - 1091

"Brasília – Patrimônio da Humanidade"

Secretaria de Estado de Transportes do Distrito Federal – ST/DF
Anexo do Palácio do Buriti, 15º Andar, Brasília (DF) – CEP: 70.075-900
Telefone: (061) 3441-3405





Governo do Distrito Federal
Secretaria de Estado de Transportes



NOME	EXTENSÃO (KM)
L DOIS NORTE	3,23
P/ VIA L QUATRO NORTE	0,14
L QUATRO NORTE	0,86
W TRÊS NORTE	0,67
SOMA	44,61

A tabela a seguir apresenta a descrição do itinerário da linha CRIADA (TL-03-042) no Sentido Volta.

Tabela 761 - Itinerário da linha Criada (TL-03-042) no Sentido Volta

NOME	EXTENSÃO (KM)
W TRÊS NORTE	0,69
L QUATRO NORTE	0,93
L DOIS NORTE	3,72
RETORNO	0,02
L DOIS NORTE	0,45
SHCGN 607	0,26
L TRÊS NORTE	0,24
RETORNO	0,03
L TRÊS NORTE	0,34
UNB - CAMPUS DA UnB	0,19
ROTATÓRIA	0,03
UNB - CAMPUS DA UnB	0,54
ROTATÓRIA	0,02
UNB - CAMPUS DA UnB	0,25
ROTATÓRIA	0,03
UNB - CAMPUS DA UnB	0,27
ROTATÓRIA	0,03
UNB - CAMPUS DA UnB	0,37
ROTATÓRIA	0,04
UNB - CAMPUS DA UnB	0,23
ROTATÓRIA	0,04
UNB - CAMPUS DA UnB	0,67
L TRÊS NORTE	0,31

Anexo II.4.3 - 1092

"Brasília – Patrimônio da Humanidade"

Secretaria de Estado de Transportes do Distrito Federal – ST/DF
Anexo do Palácio do Buriti, 15º Andar, Brasília (DF) – CEP: 70.075-900
Telefone: (061) 3441-3405





Governo do Distrito Federal
Secretaria de Estado de Transportes



NOME	EXTENSÃO (KM)
RETORNO	0,03
L TRÊS NORTE	0,59
SGAN 604	0,26
L DOIS NORTE	0,39
RETORNO	0,02
L DOIS NORTE	2,58
N UM LESTE	0,08
EMO	0,22
S UM LESTE	1,03
S UM	0,01
S UM LESTE	0,89
N UM LESTE	1,7
EMO	0,22
S UM LESTE	0,07
P/ VIA DE LIGAÇÃO SE/NE	0,16
DE LIGAÇÃO SE/NE	0,39
L DOIS SUL	6,44
L QUATRO SUL	0,08
RETORNO	0,03
L QUATRO SUL	0,69
DAS NAÇÕES	1,07
DF-051	2,51
P/ ROD DF-003	0,25
DF-003	0,81
DF-003 - PISTA LATERAL	1,38
P/ ROD DF-075	0,42
DF-075	10,51
SUL	0,73
P/ AV LESTE	0,34
LESTE	0,92
RETORNO	0,06
LESTE	0,25
QN 122 CONJUNTO 8	0,1
QN 122 CONJUNTO 3	0,07
QN 122	0,07
QN 122 CONJUNTO 11	0,06

Anexo II.4.3 - 1093

"Brasília – Patrimônio da Humanidade"

Secretaria de Estado de Transportes do Distrito Federal – ST/DF
Anexo do Palácio do Buriti, 15º Andar, Brasília (DF) – CEP: 70.075-900
Telefone: (061) 3441-3405





NOME	EXTENSÃO (KM)
ESTAÇÃO DE METRÔ FURNAS	-
SOMA	45,13

A figura a seguir mostra o itinerário da linha CRIADA (TL-03-042).



Figura 128 - Mapa da linha Criada (TL-03-042)

1.128.2 Demanda horária da linha CRIADA (TL-03-042)

A tabela a seguir apresenta a demanda mensal e anual da linha CRIADA (TL-03-042).

Tabela 762 - Demanda da linha Criada (TL-03-042)

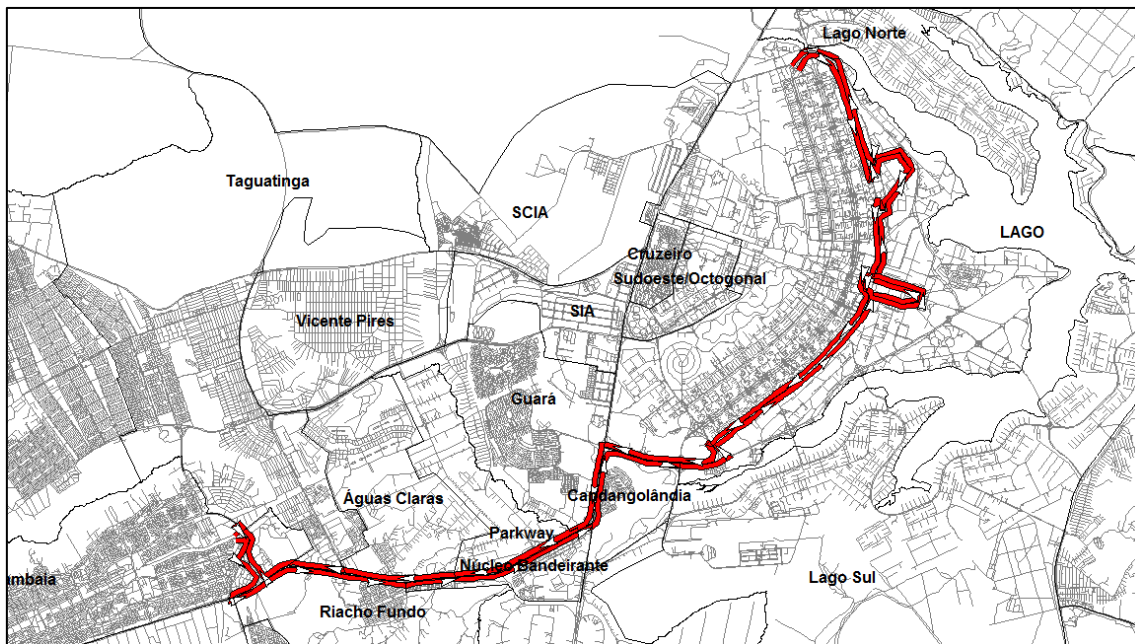
Linha	Total de passageiros transportados	
	Mês	Ano
TL-03-042	5.816	69.792





1.128.3 Tipo de veículo

A Linha CRIADA (TL-03-042) deverá ser operada conforme tipo de veículo especificado na Tabela 13 do Anexo II.2.

1.128.4 Frequência diária mínima da linha CRIADA (TL-03-042)

Deverá ser observada a frequência diária mínima por sentido apresentada na tabela a seguir.

Tabela 763 - Frequência diária mínima da linha Criada (TL-03-042)

Sentido	Frequência Mínima		
	Dia Útil	Sábado	Domingo
Ida	4	1	0
Volta	4	1	0

Para esta linha também deve ser observada, por dia útil, a frequência mínima por sentido por período típico conforme apresentado na tabela a seguir.





Governo do Distrito Federal
Secretaria de Estado de Transportes



Tabela 764 - Frequência mínima por período típico da linha Criada (TL-03-042)

Sentido: Ida			Sentido: Volta		
Faixa horária	Período típico	Frequência mínima no dia útil	Faixa horária	Período típico	Frequência mínima no dia útil
00:00	00:59	0	00:00	00:59	0
01:00	01:59		01:00	01:59	
02:00	02:59		02:00	02:59	
03:00	03:59		03:00	03:59	
04:00	04:59		04:00	04:59	
05:00	05:59	1	05:00	05:59	1
06:00	06:59		06:00	06:59	
07:00	07:59		07:00	07:59	
08:00	08:59	1	08:00	08:59	1
09:00	09:59		09:00	09:59	
10:00	10:59		10:00	10:59	
11:00	11:59		11:00	11:59	
12:00	12:59		12:00	12:59	
13:00	13:59		13:00	13:59	
14:00	14:59		14:00	14:59	
15:00	15:59		15:00	15:59	
16:00	16:59	1	16:00	16:59	1
17:00	17:59		17:00	17:59	
18:00	18:59		18:00	18:59	
19:00	19:59	1	19:00	19:59	1
20:00	20:59		20:00	20:59	
21:00	21:59	0	21:00	21:59	0
22:00	22:59		22:00	22:59	
23:00	23:59		23:00	23:59	
Total		4	Total		4

Períodos típicos:

- MAD: Madrugada
- PM: Pico Manhã
- EP: Entrepico
- PT: Pico Tarde

Anexo II.4.3 - 1096

"Brasília – Patrimônio da Humanidade"

Secretaria de Estado de Transportes do Distrito Federal – ST/DF
Anexo do Palácio do Buriti, 15º Andar, Brasília (DF) – CEP: 70.075-900
Telefone: (061) 3441-3405





- PPT: Pós Pico Tarde
- PN: Pico Noite

1.128.5 Tempo de ciclo da linha CRIADA (TL-03-042)

O tempo médio de ciclo durante o período de pico manhã de um dia útil está apresentado na tabela a seguir.

Tabela 765 - Tempo de Ciclo da linha Criada (TL-03-042)

Tempo de Ciclo (minutos)	207
---------------------------------	-----





1.129 Linha CRIADA (TL-03-043)

1.129.1 Itinerário descritivo da linha CRIADA (TL-03-043)

A tabela a seguir apresenta a descrição do itinerário da linha CRIADA (TL-03-043) no Sentido Ida.

Tabela 766 - Itinerário da linha Criada (TL-03-043) no Sentido Ida

NOME	EXTENSÃO (KM)
ESTAÇÃO DE METRÔ FURNAS	-
QN 122 CONJUNTO 11	0,08
QR 122 CONJUNTO 1	0,06
QR 122 CONJUNTO 2	0,03
QR 122 CONJUNTO 3	0,05
QR 122 CONJUNTO 4	0,04
QR 122 CONJUNTO 5	0,06
QR 122 CONJUNTO 6	0,14
QN 122 CONJUNTO 1	0,02
QN 122 CONJUNTO 5	0,03
LESTE	0,63
ROTATÓRIA	0,2
SUL	0,92
DF-075	0,53
DF-075 - PISTA LATERAL	0,49
BR-060 - PISTA LATERAL	0,09
P/ AV LESTE	0,24
LESTE	0,05
EPCT	0,12
P/ ROD BR-060	0,22
BR-060 - PISTA LATERAL	0,1
DF-075 - PISTA LATERAL	0,53
DF-075	11,14
P/ ROD DF-003 - PISTA LATERAL	0,56





Governo do Distrito Federal
Secretaria de Estado de Transportes



NOME	EXTENSÃO (KM)
DF-003 - PISTA LATERAL	1,54
P/ ROD DF-051	0,71
DF-051	1,96
DAS NAÇÕES	0,21
P/ ROD DF-002	0,43
DF-047	0,15
DF-002	0,7
DF-002 - PISTA LATERAL	0,6
P/ ESPM	0,25
ESPM	0,76
W TRÊS SUL	6,21
W TRÊS NORTE	6,43
SOMA	36,28

A tabela a seguir apresenta a descrição do itinerário da linha CRIADA (TL-03-043) no Sentido Volta.

Tabela 767 - Itinerário da linha Criada (TL-03-043) no Sentido Volta

NOME	EXTENSÃO (KM)
W TRÊS NORTE	6,45
W TRÊS SUL	5,99
P/ ESPM	0,17
ESPM	0,37
P/ ROD DF-002	0,67
DF-002	0,41
P/ ROD DF-051	0,58
DF-051	2,01
P/ ROD DF-003	0,25
DF-003	0,81
DF-003 - PISTA LATERAL	1,38
P/ ROD DF-075	0,42
DF-075	10,51
SUL	0,73
P/ AV LESTE	0,34

Anexo II.4.3 - 1099

"Brasília – Patrimônio da Humanidade"

Secretaria de Estado de Transportes do Distrito Federal – ST/DF
Anexo do Palácio do Buriti, 15º Andar, Brasília (DF) – CEP: 70.075-900
Telefone: (061) 3441-3405





NOME	EXTENSÃO (KM)
LESTE	0,92
RETORNO	0,06
LESTE	0,25
QN 122 CONJUNTO 8	0,1
QN 122 CONJUNTO 3	0,07
QN 122	0,07
QN 122 CONJUNTO 11	0,06
ESTAÇÃO DE METRÔ FURNAS	-
SOMA	32,62

A figura a seguir mostra o itinerário da linha CRIADA (TL-03-043).



Figura 129 - Mapa da linha Criada (TL-03-043)

1.129.2 Demanda horária da linha CRIADA (TL-03-043)

A tabela a seguir apresenta a demanda mensal e anual da linha CRIADA (TL-03-043).

Anexo II.4.3 - 1100

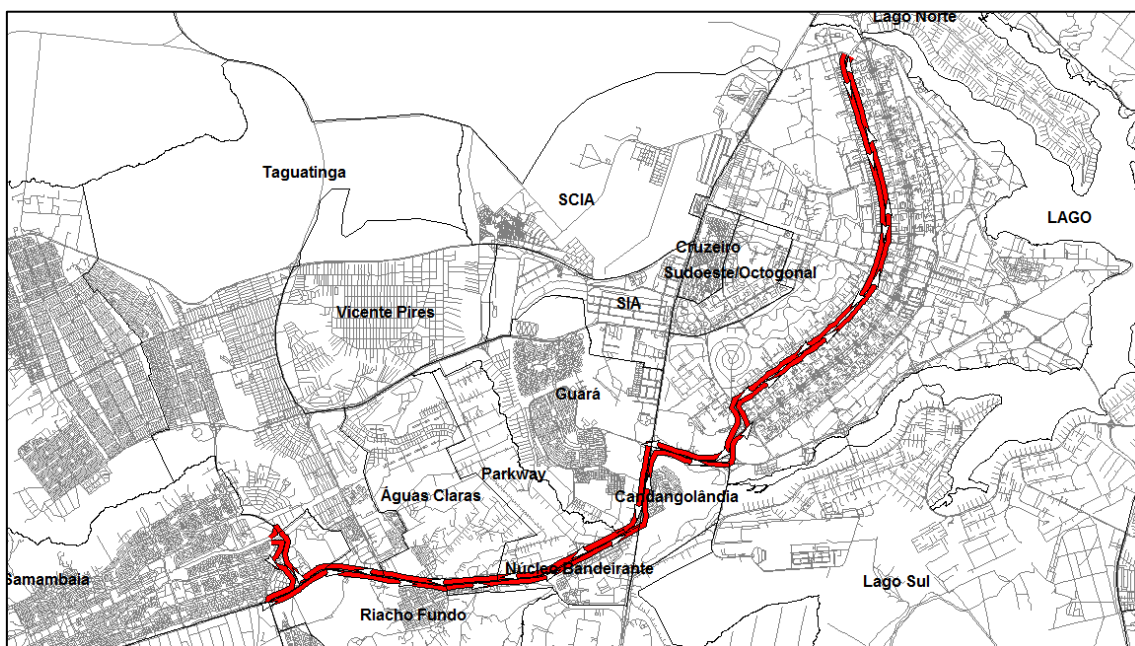
"Brasília – Patrimônio da Humanidade"





Governo do Distrito Federal
Secretaria de Estado de Transportes



Tabela 768 - Demanda da linha Criada (TL-03-043)

Linha	Total de passageiros transportados	
	Mês	Ano
TL-03-043	122.908	1.474.898

1.129.3 Tipo de veículo

A Linha CRIADA (TL-03-043) deverá ser operada conforme tipo de veículo especificado na Tabela 13 do Anexo II.2.

1.129.4 Frequência diária mínima da linha CRIADA (TL-03-043)

Deverá ser observada a frequência diária mínima por sentido apresentada na tabela a seguir.

Tabela 769 - Frequência diária mínima da linha Criada (TL-03-043)

Sentido	Frequência Mínima		
	Dia Útil	Sábado	Domingo
Ida	23	14	10
Volta	22	14	10

Para esta linha também deve ser observada, por dia útil, a frequência mínima por sentido por período típico conforme apresentado na tabela a seguir.





Governo do Distrito Federal
Secretaria de Estado de Transportes



Tabela 770 - Frequência mínima por período típico da linha Criada (TL-03-043)

Sentido: Ida			Sentido: Volta				
Faixa horária	Período típico	Frequência mínima no dia útil	Faixa horária	Período típico	Frequência mínima no dia útil		
00:00	00:59	MAD	2	00:00	00:59	MAD	2
01:00	01:59			01:00	01:59		
02:00	02:59			02:00	02:59		
03:00	03:59			03:00	03:59		
04:00	04:59			04:00	04:59		
05:00	05:59	PM	10	05:00	05:59	PM	0
06:00	06:59			06:00	06:59		
07:00	07:59			07:00	07:59		
08:00	08:59	EP	7	08:00	08:59	EP	7
09:00	09:59			09:00	09:59		
10:00	10:59			10:00	10:59		
11:00	11:59			11:00	11:59		
12:00	12:59			12:00	12:59		
13:00	13:59			13:00	13:59		
14:00	14:59			14:00	14:59		
15:00	15:59			15:00	15:59		
16:00	16:59	PT	0	16:00	16:59	PT	9
17:00	17:59			17:00	17:59		
18:00	18:59			18:00	18:59		
19:00	19:59	PPT	2	19:00	19:59	PPT	2
20:00	20:59			20:00	20:59		
21:00	21:59	PN	2	21:00	21:59	PN	2
22:00	22:59			22:00	22:59		
23:00	23:59			23:00	23:59		
Total		23	Total		22		

Períodos típicos:

- MAD: Madrugada
- PM: Pico Manhã
- EP: Entrepico
- PT: Pico Tarde

Anexo II.4.3 - 1102

"Brasília – Patrimônio da Humanidade"

Secretaria de Estado de Transportes do Distrito Federal – ST/DF
Anexo do Palácio do Buriti, 15º Andar, Brasília (DF) – CEP: 70.075-900
Telefone: (061) 3441-3405





Governo do Distrito Federal Secretaria de Estado de Transportes



- PPT: Pós Pico Tarde
- PN: Pico Noite

1.129.5 Tempo de ciclo da linha CRIADA (TL-03-043)

O tempo médio de ciclo durante o período de pico manhã de um dia útil está apresentado na tabela a seguir.

Tabela 771 - Tempo de Ciclo da linha Criada (TL-03-043)

Tempo de Ciclo (minutos)	159
---------------------------------	-----





1.130 Linha CRIADA (TL-03-044)

1.130.1 Itinerário descritivo da linha CRIADA (TL-03-044)

A tabela a seguir apresenta a descrição do itinerário da linha CRIADA (TL-03-044) no Sentido Ida.

Tabela 772 - Itinerário da linha Criada (TL-03-044) no Sentido Ida

NOME	EXTENSÃO (KM)
ESTAÇÃO DE METRÔ FURNAS	-
QN 122 CONJUNTO 11	0,08
QR 122 CONJUNTO 1	0,06
QR 122 CONJUNTO 2	0,03
QR 122 CONJUNTO 3	0,05
QR 122 CONJUNTO 4	0,04
QR 122 CONJUNTO 5	0,06
QR 122 CONJUNTO 6	0,14
QN 122 CONJUNTO 1	0,02
QN 122 CONJUNTO 5	0,03
LESTE	0,63
ROTATÓRIA	0,2
SUL	0,92
DF-075	0,53
DF-075 - PISTA LATERAL	0,49
BR-060 - PISTA LATERAL	0,09
P/ AV LESTE	0,24
LESTE	0,05
EPCT	0,12
P/ ROD BR-060	0,22
BR-060 - PISTA LATERAL	0,1
DF-075 - PISTA LATERAL	0,53
DF-075	11,14
P/ ROD DF-003 - PISTA LATERAL	0,56





Governo do Distrito Federal
Secretaria de Estado de Transportes



NOME	EXTENSÃO (KM)
DF-003 - PISTA LATERAL	1,54
P/ ROD DF-051	0,71
DF-051	1,96
DAS NAÇÕES	1,53
RETORNO	0,04
DAS NAÇÕES	0,11
L QUATRO SUL	1,31
ERL S	6,54
ERL N	6,53
SOMA	36,6

A tabela a seguir apresenta a descrição do itinerário da linha CRIADA (TL-03-044) no Sentido Volta.

Tabela 773 - Itinerário da linha Criada (TL-03-044) no Sentido Volta

NOME	EXTENSÃO (KM)
ERW N	6,66
ERW S	6,7
P/ ROD DF-002 - PISTA LATERAL	0,18
DF-002 - PISTA LATERAL	0,6
P/ ROD DF-002	0,1
DF-002	0,41
P/ ROD DF-051	0,58
DF-051	2,01
P/ ROD DF-003	0,25
DF-003	0,81
DF-003 - PISTA LATERAL	1,38
P/ ROD DF-075	0,42
DF-075	10,51
SUL	0,95
ROTATÓRIA	0,03
LESTE	1,12
RETORNO	0,06
LESTE	0,25

Anexo II.4.3 - 1105

"Brasília – Patrimônio da Humanidade"





NOME	EXTENSÃO (KM)
QN 122 CONJUNTO 8	0,1
QN 122 CONJUNTO 3	0,07
QN 122	0,07
QN 122 CONJUNTO 11	0,06
ESTAÇÃO DE METRÔ FURNAS	-
SOMA	33,32

A figura a seguir mostra o itinerário da linha CRIADA (TL-03-044).



Figura 130 - Mapa da linha Criada (TL-03-044)

1.130.2 Demanda horária da linha CRIADA (TL-03-044)

A tabela a seguir apresenta a demanda mensal e anual da linha CRIADA (TL-03-044).



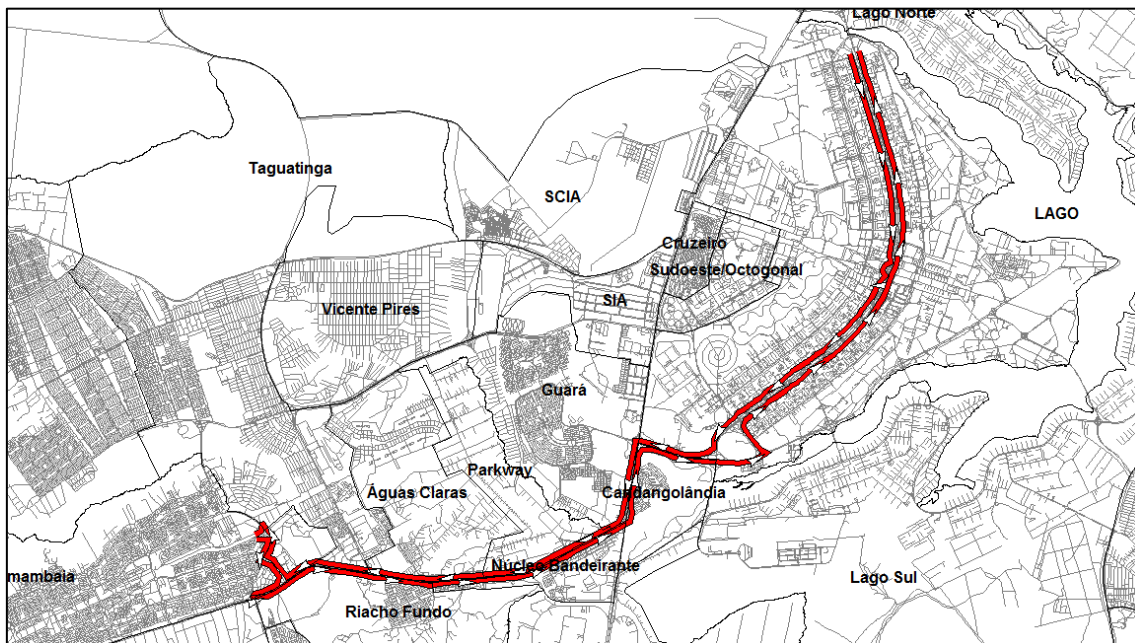

Governo do Distrito Federal
Secretaria de Estado de Transportes



Tabela 774 - Demanda da linha Criada (TL-03-044)

Linha	Total de passageiros transportados	
	Mês	Ano
TL-03-044	62.660	751.924

1.130.3 Tipo de veículo

A Linha CRIADA (TL-03-044) deverá ser operada conforme tipo de veículo especificado na Tabela 13 do Anexo II.2.

1.130.4 Frequência diária mínima da linha CRIADA (TL-03-044)

Deverá ser observada a frequência diária mínima por sentido apresentada na tabela a seguir.

Tabela 775 - Frequência diária mínima da linha Criada (TL-03-044)

Sentido	Frequência Mínima		
	Dia Útil	Sábado	Domingo
Ida	19	10	0
Volta	19	10	0

Para esta linha também deve ser observada, por dia útil, a frequência mínima por sentido por período típico conforme apresentado na tabela a seguir.





Governo do Distrito Federal
Secretaria de Estado de Transportes



Tabela 776 - Frequência mínima por período típico da linha Criada (TL-03-044)

Sentido: Ida			Sentido: Volta				
Faixa horária	Período típico	Frequência mínima no dia útil	Faixa horária	Período típico	Frequência mínima no dia útil		
00:00	00:59	MAD	1	00:00	00:59	MAD	1
01:00	01:59			01:00	01:59		
02:00	02:59			02:00	02:59		
03:00	03:59			03:00	03:59		
04:00	04:59			04:00	04:59		
05:00	05:59	PM	4	05:00	05:59	PM	4
06:00	06:59			06:00	06:59		
07:00	07:59			07:00	07:59		
08:00	08:59	EP	9	08:00	08:59	EP	9
09:00	09:59			09:00	09:59		
10:00	10:59			10:00	10:59		
11:00	11:59			11:00	11:59		
12:00	12:59			12:00	12:59		
13:00	13:59			13:00	13:59		
14:00	14:59			14:00	14:59		
15:00	15:59			15:00	15:59		
16:00	16:59	PT	3	16:00	16:59	PT	3
17:00	17:59			17:00	17:59		
18:00	18:59			18:00	18:59		
19:00	19:59	PPT	1	19:00	19:59	PPT	1
20:00	20:59			20:00	20:59		
21:00	21:59	PN	1	21:00	21:59	PN	1
22:00	22:59			22:00	22:59		
23:00	23:59			23:00	23:59		
Total		19	Total		19		

Períodos típicos:

- MAD: Madrugada
- PM: Pico Manhã
- EP: Entrepico
- PT: Pico Tarde

Anexo II.4.3 - 1108

"Brasília – Patrimônio da Humanidade"

Secretaria de Estado de Transportes do Distrito Federal – ST/DF
Anexo do Palácio do Buriti, 15º Andar, Brasília (DF) – CEP: 70.075-900
Telefone: (061) 3441-3405





Governo do Distrito Federal Secretaria de Estado de Transportes



- PPT: Pós Pico Tarde
- PN: Pico Noite

1.130.5 Tempo de ciclo da linha CRIADA (TL-03-044)

O tempo médio de ciclo durante o período de pico manhã de um dia útil está apresentado na tabela a seguir.

Tabela 777 - Tempo de Ciclo da linha Criada (TL-03-044)

Tempo de Ciclo (minutos)	161
---------------------------------	-----





1.131 Linha CRIADA (TL-03-045)

1.131.1 Itinerário descritivo da linha CRIADA (TL-03-045)

A tabela a seguir apresenta a descrição do itinerário da linha CRIADA (TL-03-045) no Sentido Ida.

Tabela 778 - Itinerário da linha Criada (TL-03-045) no Sentido Ida

NOME	EXTENSÃO (KM)
ESTAÇÃO DE METRÔ FURNAS	-
QN 122 CONJUNTO 11	0,08
QR 122 CONJUNTO 1	0,06
QR 122 CONJUNTO 2	0,03
QR 122 CONJUNTO 3	0,05
QR 122 CONJUNTO 4	0,04
QR 122 CONJUNTO 5	0,06
QR 122 CONJUNTO 6	0,14
QN 122 CONJUNTO 1	0,02
QN 122 CONJUNTO 5	0,03
LESTE	0,63
ROTATÓRIA	0,12
LESTE	0,55
ROTATÓRIA	0,12
LESTE	0,58
EPCT	0,12
P/ ROD BR-060	0,22
BR-060 - PISTA LATERAL	0,1
DF-075 - PISTA LATERAL	0,53
DF-075	3,35
P/ ROD DF-001	0,24
DF-001	5,01
P/ ROD DF-085	0,54
DF-085	11,32





Governo do Distrito Federal
Secretaria de Estado de Transportes



NOME	EXTENSÃO (KM)
EPIG	0,69
P/ ESPM	0,58
ESPM	2,85
P/ ROD DF-002 - PISTA LATERAL	0,22
DF-002 - PISTA LATERAL	0,26
P/ ERL S	0,21
ERL S	5,96
P/ ROD DF-002	0,08
DF-002	0,49
ACESSO	0,04
TERMINAL RODOVIÁRIO DO PLANO PILOTO	-
SOMA	35,32

A tabela a seguir apresenta a descrição do itinerário da linha CRIADA (TL-03-045) no Sentido Volta.

Tabela 779 - Itinerário da linha Criada (TL-03-045) no Sentido Volta

NOME	EXTENSÃO (KM)
TERMINAL RODOVIÁRIO DO PLANO PILOTO	-
ACESSO	0,04
DF-002	0,48
P/ ERW S	0,09
ERW S	6,38
ESPM	2,68
ACESSO	0,48
P/ EPIG	0,07
EPIG	0,7
DF-085	3,49
P/ ROD DF-085	0,45
DF-085	7,78
ACESSO	0,05
P/ ROD DF-001	0,15
DF-001	5,21
P/ ROD DF-075	0,34

Anexo II.4.3 - 1111

"Brasília – Patrimônio da Humanidade"

Secretaria de Estado de Transportes do Distrito Federal – ST/DF
Anexo do Palácio do Buriti, 15º Andar, Brasília (DF) – CEP: 70.075-900
Telefone: (061) 3441-3405





Governo do Distrito Federal
Secretaria de Estado de Transportes



NOME	EXTENSÃO (KM)
DF-075	3,13
DF-075 - PISTA LATERAL	0,2
P/ AV LESTE	0,45
LESTE	0,26
ROTATÓRIA	0,12
LESTE	0,55
ROTATÓRIA	0,12
LESTE	1,12
RETORNO	0,06
LESTE	0,25
QN 122 CONJUNTO 8	0,1
QN 122 CONJUNTO 3	0,07
QN 122	0,07
QN 122 CONJUNTO 11	0,06
ESTAÇÃO DE METRÔ FURNAS	-
SOMA	34,95

A figura a seguir mostra o itinerário da linha CRIADA (TL-03-045).



Figura 131 - Mapa da linha Criada (TL-03-045)

Anexo II.4.3 - 1112

"Brasília – Patrimônio da Humanidade"



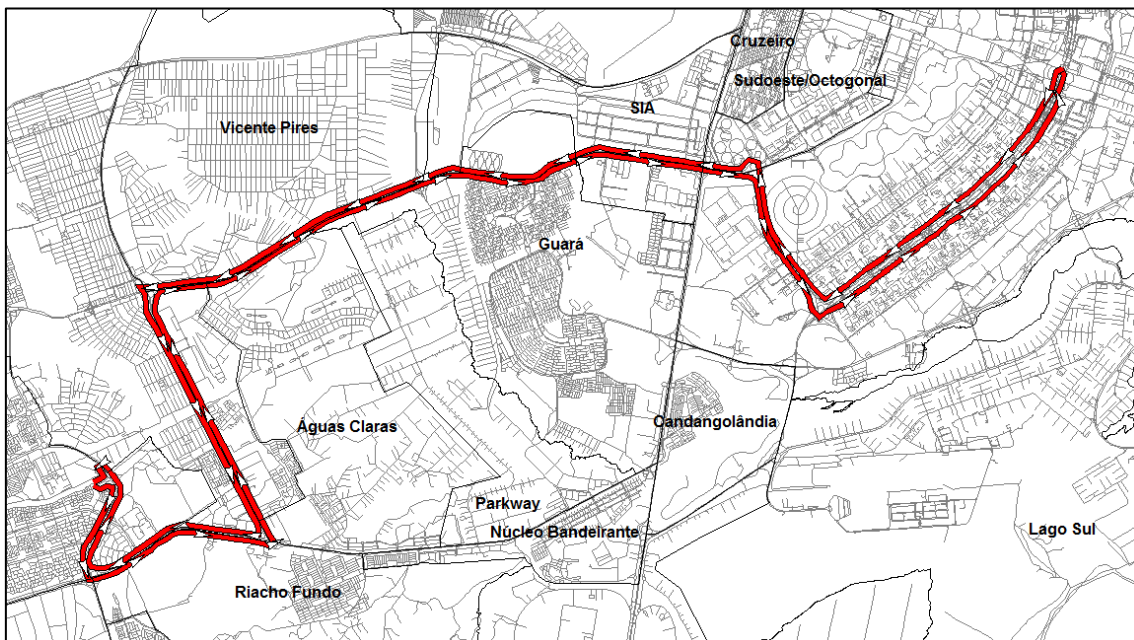

1.131.2 Demanda horária da linha CRIADA (TL-03-045)

A tabela a seguir apresenta a demanda mensal e anual da linha CRIADA (TL-03-045).

Tabela 780 - Demanda da linha Criada (TL-03-045)

Linha	Total de passageiros transportados	
	Mês	Ano
TL-03-045	2.309	27.711

1.131.3 Tipo de veículo

A Linha CRIADA (TL-03-045) deverá ser operada conforme tipo de veículo especificado na Tabela 13 do Anexo II.2.

1.131.4 Frequência diária mínima da linha CRIADA (TL-03-045)

Deverá ser observada a frequência diária mínima por sentido apresentada na tabela a seguir.

Tabela 781 - Frequência diária mínima da linha Criada (TL-03-045)

Sentido	Frequência Mínima		
	Dia Útil	Sábado	Domingo
Ida	3	0	0
Volta	4	0	0





Governo do Distrito Federal
Secretaria de Estado de Transportes



Para esta linha também deve ser observada, por dia útil, a frequência mínima por sentido por período típico conforme apresentado na tabela a seguir.

Tabela 782 - Frequência mínima por período típico da linha Criada (TL-03-045)

Sentido: Ida			Sentido: Volta				
Faixa horária	Período típico	Frequência mínima no dia útil	Faixa horária	Período típico	Frequência mínima no dia útil		
00:00	00:59	MAD	0	00:00	00:59	MAD	0
01:00	01:59			01:00	01:59		
02:00	02:59			02:00	02:59		
03:00	03:59			03:00	03:59		
04:00	04:59			04:00	04:59		
05:00	05:59	PM	0	05:00	05:59	PM	0
06:00	06:59			06:00	06:59		
07:00	07:59			07:00	07:59		
08:00	08:59	EP	1	08:00	08:59	EP	1
09:00	09:59			09:00	09:59		
10:00	10:59			10:00	10:59		
11:00	11:59			11:00	11:59		
12:00	12:59			12:00	12:59		
13:00	13:59			13:00	13:59		
14:00	14:59			14:00	14:59		
15:00	15:59			15:00	15:59		
16:00	16:59	PT	1	16:00	16:59	PT	2
17:00	17:59			17:00	17:59		
18:00	18:59			18:00	18:59		
19:00	19:59	PPT	1	19:00	19:59	PPT	1
20:00	20:59			20:00	20:59		
21:00	21:59	PN	0	21:00	21:59	PN	0
22:00	22:59			22:00	22:59		
23:00	23:59			23:00	23:59		
Total			3	Total			4





Períodos típicos:

- MAD: Madrugada
- PM: Pico Manhã
- EP: Entrepico
- PT: Pico Tarde
- PPT: Pós Pico Tarde
- PN: Pico Noite

1.131.5 Tempo de ciclo da linha CRIADA (TL-03-045)

O tempo médio de ciclo durante o período de pico manhã de um dia útil está apresentado na tabela a seguir.

Tabela 783 - Tempo de Ciclo da linha Criada (TL-03-045)

Tempo de Ciclo (minutos)	162
---------------------------------	-----





1.132 Linha CRIADA (TL-03-046)

1.132.1 Itinerário descritivo da linha CRIADA (TL-03-046)

A tabela a seguir apresenta a descrição do itinerário da linha CRIADA (TL-03-046) no Sentido Ida.

Tabela 784 - Itinerário da linha Criada (TL-03-046) no Sentido Ida

NOME	EXTENSÃO (KM)
ESTAÇÃO DE METRÔ FURNAS	-
QN 122 CONJUNTO 11	0,08
QR 122 CONJUNTO 1	0,06
QR 122 CONJUNTO 2	0,03
QR 122 CONJUNTO 3	0,05
QR 122 CONJUNTO 4	0,04
QR 122 CONJUNTO 5	0,06
QR 122 CONJUNTO 6	0,14
QN 122 CONJUNTO 1	0,02
QN 122 CONJUNTO 5	0,03
LESTE	0,63
ROTATÓRIA	0,12
LESTE	0,55
ROTATÓRIA	0,12
LESTE	0,58
EPCT	0,12
P/ ROD BR-060	0,22
BR-060 - PISTA LATERAL	0,1
DF-075 - PISTA LATERAL	0,53
DF-075	11,14
P/ ROD DF-003 - PISTA LATERAL	0,56
DF-003 - PISTA LATERAL	0,27
P/ ROD DF-003	0,08
DF-003	4,87





Governo do Distrito Federal
Secretaria de Estado de Transportes



NOME	EXTENSÃO (KM)
P/ EPIG	0,31
EPIG	0,5
P/ ESPM	0,58
ESPM	1,3
P/ VIA W CINCO SUL	0,05
W CINCO SUL	0,26
ROTATÓRIA	0,06
W CINCO SUL	0,45
SEPS 715/915	0,06
SHIGS 715	0,31
W TRÊS SUL	5,43
W TRÊS NORTE	6,43
SOMA	36,14

A tabela a seguir apresenta a descrição do itinerário da linha CRIADA (TL-03-046) no Sentido Volta.

Tabela 785 - Itinerário da linha Criada (TL-03-046) no Sentido Volta

NOME	EXTENSÃO (KM)
W TRÊS NORTE	6,45
W TRÊS SUL	6,14
ESPM	2,24
ACESSO	0,48
P/ EPIG	0,07
EPIG	0,7
DF-085	0,12
P/ ROD DF-003	0,19
DF-003	4,23
DF-003 - PISTA LATERAL	1,38
P/ ROD DF-075	0,42
DF-075	11,15
DF-075 - PISTA LATERAL	0,2
P/ AV LESTE	0,45
LESTE	0,26

Anexo II.4.3 - 1117

"Brasília – Patrimônio da Humanidade"





NOME	EXTENSÃO (KM)
ROTATÓRIA	0,12
LESTE	0,55
ROTATÓRIA	0,12
LESTE	1,12
RETORNO	0,06
LESTE	0,25
QN 122 CONJUNTO 8	0,1
QN 122 CONJUNTO 3	0,07
QN 122	0,07
QN 122 CONJUNTO 11	0,06
ESTAÇÃO DE METRÔ FURNAS	-
SOMA	37

A figura a seguir mostra o itinerário da linha CRIADA (TL-03-046).



Figura 132 - Mapa da linha Criada (TL-03-046)

1.132.2 Demanda horária da linha CRIADA (TL-03-046)

Anexo II.4.3 - 1118

"Brasília – Patrimônio da Humanidade"

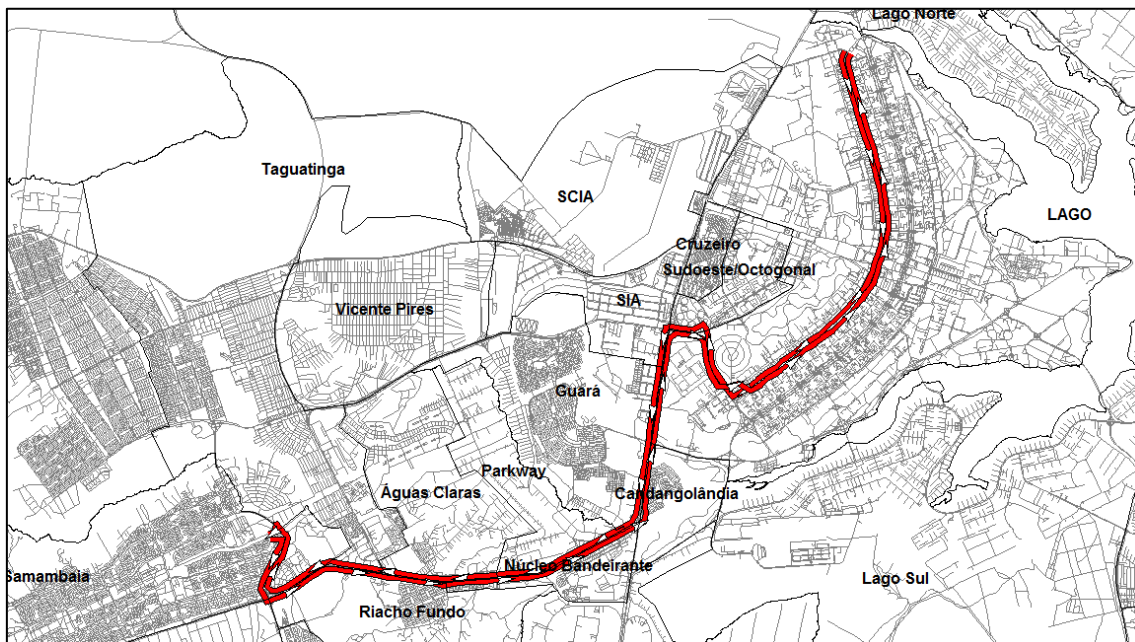



A tabela a seguir apresenta a demanda mensal e anual da linha CRIADA (TL-03-046).

Tabela 786 - Demanda da linha Criada (TL-03-046)

Linha	Total de passageiros transportados	
	Mês	Ano
TL-03-046	19.819	237.828

1.132.3 Tipo de veículo

A Linha CRIADA (TL-03-046) deverá ser operada conforme tipo de veículo especificado na Tabela 13 do Anexo II.2.

1.132.4 Frequência diária mínima da linha CRIADA (TL-03-046)

Deverá ser observada a frequência diária mínima por sentido apresentada na tabela a seguir.

Tabela 787 - Frequência diária mínima da linha Criada (TL-03-046)

Sentido	Frequência Mínima		
	Dia Útil	Sábado	Domingo
Ida	4	21	12
Volta	4	21	12

Para esta linha também deve ser observada, por dia útil, a frequência mínima por sentido por período típico conforme apresentado na tabela a seguir.





Governo do Distrito Federal
Secretaria de Estado de Transportes



Tabela 788 - Frequência mínima por período típico da linha Criada (TL-03-046)

Sentido: Ida			Sentido: Volta				
Faixa horária	Período típico	Frequência mínima no dia útil	Faixa horária	Período típico	Frequência mínima no dia útil		
00:00	00:59	MAD	0	00:00	00:59	MAD	0
01:00	01:59			01:00	01:59		
02:00	02:59			02:00	02:59		
03:00	03:59			03:00	03:59		
04:00	04:59			04:00	04:59		
05:00	05:59	PM	1	05:00	05:59	PM	1
06:00	06:59			06:00	06:59		
07:00	07:59			07:00	07:59		
08:00	08:59	EP	1	08:00	08:59	EP	1
09:00	09:59			09:00	09:59		
10:00	10:59			10:00	10:59		
11:00	11:59			11:00	11:59		
12:00	12:59			12:00	12:59		
13:00	13:59			13:00	13:59		
14:00	14:59			14:00	14:59		
15:00	15:59			15:00	15:59		
16:00	16:59	PT	0	16:00	16:59	PT	0
17:00	17:59			17:00	17:59		
18:00	18:59			18:00	18:59		
19:00	19:59	PPT	1	19:00	19:59	PPT	1
20:00	20:59			20:00	20:59		
21:00	21:59	PN	1	21:00	21:59	PN	1
22:00	22:59			22:00	22:59		
23:00	23:59			23:00	23:59		
Total		4	Total		4		4

Períodos típicos:

- MAD: Madrugada
- PM: Pico Manhã
- EP: Entrepico
- PT: Pico Tarde

Anexo II.4.3 - 1120

"Brasília – Patrimônio da Humanidade"

Secretaria de Estado de Transportes do Distrito Federal – ST/DF
Anexo do Palácio do Buriti, 15º Andar, Brasília (DF) – CEP: 70.075-900
Telefone: (061) 3441-3405





- PPT: Pós Pico Tarde
- PN: Pico Noite

1.132.5 Tempo de ciclo da linha CRIADA (TL-03-046)

O tempo médio de ciclo durante o período de pico manhã de um dia útil está apresentado na tabela a seguir.

Tabela 789 - Tempo de Ciclo da linha Criada (TL-03-046)

Tempo de Ciclo (minutos)	169
---------------------------------	------------





1.133 Linha CRIADA (TL-03-047)

1.133.1 Itinerário descritivo da linha CRIADA (TL-03-047)

A tabela a seguir apresenta a descrição do itinerário da linha CRIADA (TL-03-047) no Sentido Ida.

Tabela 790 - Itinerário da linha Criada (TL-03-047) no Sentido Ida

NOME	EXTENSÃO (KM)
ESTAÇÃO DE METRÔ FURNAS	-
QN 122 CONJUNTO 11	0,08
QR 122 CONJUNTO 1	0,06
QR 122 CONJUNTO 2	0,03
QR 122 CONJUNTO 3	0,05
QR 122 CONJUNTO 4	0,04
QR 122 CONJUNTO 5	0,06
QR 122 CONJUNTO 6	0,14
QN 122 CONJUNTO 1	0,02
QN 122 CONJUNTO 5	0,03
LESTE	0,63
ROTATÓRIA	0,12
LESTE	0,55
ROTATÓRIA	0,12
LESTE	0,58
EPCT	0,12
P/ ROD BR-060	0,22
BR-060 - PISTA LATERAL	0,1
DF-075 - PISTA LATERAL	0,53
DF-075	11,14
P/ ROD DF-003 - PISTA LATERAL	0,56
DF-003 - PISTA LATERAL	1,54
P/ ROD DF-003	0,05
DF-003	3,63





Governo do Distrito Federal
Secretaria de Estado de Transportes



NOME	EXTENSÃO (KM)
P/ EPIG	0,31
EPIG	4,12
SIG QUADRA 3	0,15
SIG QUADRA 1	0,79
PMU	0,2
S UM OESTE	2,19
P/ VIA W TRÊS SUL	0,2
W TRÊS SUL	5,6
SOMA	33,96

A tabela a seguir apresenta a descrição do itinerário da linha CRIADA (TL-03-047) no Sentido Volta.

Tabela 791 - Itinerário da linha Criada (TL-03-047) no Sentido Volta

NOME	EXTENSÃO (KM)
W TRÊS SUL	6,05
W TRÊS NORTE	0,13
ACESSO	0,66
N UM OESTE	2,16
EMO	0,2
S UM OESTE	0,29
PMU	0,17
SIG QUADRA 2	0,34
SIG QUADRA 6	0,45
SIG QUADRA 8	0,17
SIG	0,03
SIG QUADRA 8	0,22
EPIG	4,05
DF-085	0,12
P/ ROD DF-003	0,19
DF-003	4,23
DF-003 - PISTA LATERAL	1,38
P/ ROD DF-075	0,42
DF-075	11,15

Anexo II.4.3 - 1123

"Brasília – Patrimônio da Humanidade"

Secretaria de Estado de Transportes do Distrito Federal – ST/DF
Anexo do Palácio do Buriti, 15º Andar, Brasília (DF) – CEP: 70.075-900
Telefone: (061) 3441-3405





Governo do Distrito Federal
Secretaria de Estado de Transportes



NOME	EXTENSÃO (KM)
DF-075 - PISTA LATERAL	0,2
P/ AV LESTE	0,45
LESTE	0,26
ROTATÓRIA	0,12
LESTE	0,55
ROTATÓRIA	0,12
LESTE	1,12
RETORNO	0,06
LESTE	0,25
QN 122 CONJUNTO 8	0,1
QN 122 CONJUNTO 3	0,07
QN 122	0,07
QN 122 CONJUNTO 11	0,06
ESTAÇÃO DE METRÔ FURNAS	-
SOMA	35,84

A figura a seguir mostra o itinerário da linha CRIADA (TL-03-047).



Figura 133 - Mapa da linha Criada (TL-03-047)

Anexo II.4.3 - 1124

"Brasília – Patrimônio da Humanidade"

Secretaria de Estado de Transportes do Distrito Federal – ST/DF
Anexo do Palácio do Buriti, 15º Andar, Brasília (DF) – CEP: 70.075-900
Telefone: (061) 3441-3405

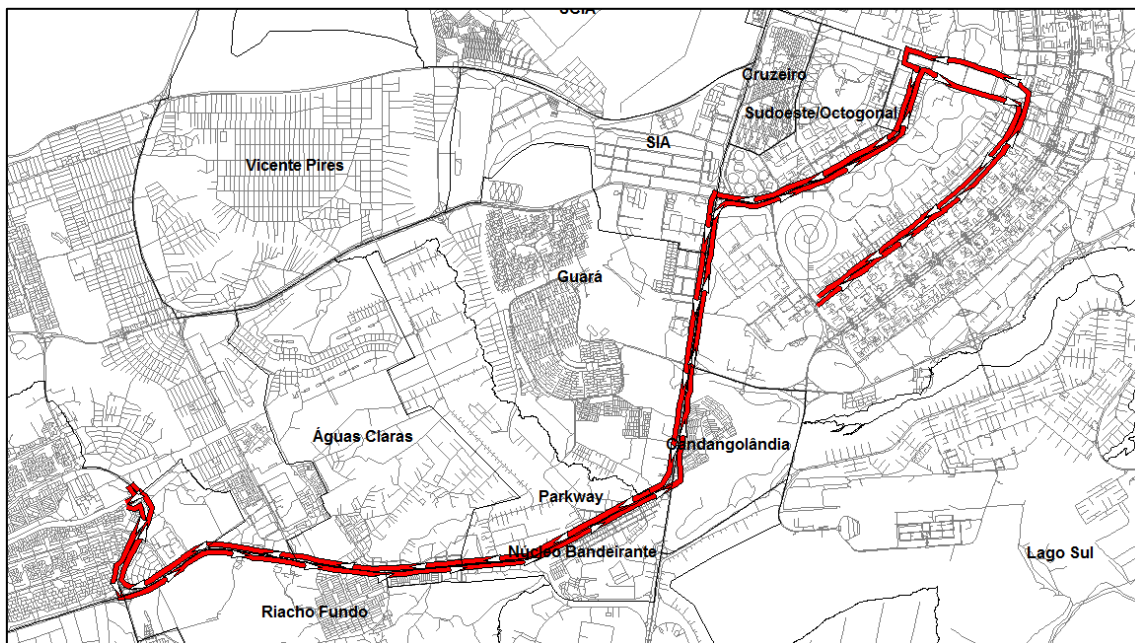



1.133.2 Demanda horária da linha CRIADA (TL-03-047)

A tabela a seguir apresenta a demanda mensal e anual da linha CRIADA (TL-03-047).

Tabela 792 - Demanda da linha Criada (TL-03-047)

Linha	Total de passageiros transportados	
	Mês	Ano
TL-03-047	32.080	384.963

1.133.3 Tipo de veículo

A Linha CRIADA (TL-03-047) deverá ser operada conforme tipo de veículo especificado na Tabela 13 do Anexo II.2.

1.133.4 Frequência diária mínima da linha CRIADA (TL-03-047)

Deverá ser observada a frequência diária mínima por sentido apresentada na tabela a seguir.

Tabela 793 - Frequência diária mínima da linha Criada (TL-03-047)

Sentido	Frequência Mínima		
	Dia Útil	Sábado	Domingo
Ida	12	5	1
Volta	10	5	1





Governo do Distrito Federal
Secretaria de Estado de Transportes



Para esta linha também deve ser observada, por dia útil, a frequência mínima por sentido por período típico conforme apresentado na tabela a seguir.

Tabela 794 - Frequência mínima por período típico da linha Criada (TL-03-047)

Sentido: Ida			Sentido: Volta				
Faixa horária	Período típico	Frequência mínima no dia útil	Faixa horária	Período típico	Frequência mínima no dia útil		
00:00	00:59	MAD	0	00:00	00:59	MAD	0
01:00	01:59			01:00	01:59		
02:00	02:59			02:00	02:59		
03:00	03:59			03:00	03:59		
04:00	04:59			04:00	04:59		
05:00	05:59	PM	5	05:00	05:59	PM	2
06:00	06:59			06:00	06:59		
07:00	07:59			07:00	07:59		
08:00	08:59	EP	4	08:00	08:59	EP	4
09:00	09:59			09:00	09:59		
10:00	10:59			10:00	10:59		
11:00	11:59			11:00	11:59		
12:00	12:59			12:00	12:59		
13:00	13:59			13:00	13:59		
14:00	14:59			14:00	14:59		
15:00	15:59			15:00	15:59		
16:00	16:59	PT	1	16:00	16:59	PT	2
17:00	17:59			17:00	17:59		
18:00	18:59			18:00	18:59		
19:00	19:59	PPT	1	19:00	19:59	PPT	1
20:00	20:59			20:00	20:59		
21:00	21:59	PN	1	21:00	21:59	PN	1
22:00	22:59			22:00	22:59		
23:00	23:59			23:00	23:59		
Total			12	Total			10





Períodos típicos:

- MAD: Madrugada
- PM: Pico Manhã
- EP: Entrepico
- PT: Pico Tarde
- PPT: Pós Pico Tarde
- PN: Pico Noite

1.133.5 Tempo de ciclo da linha CRIADA (TL-03-047)

O tempo médio de ciclo durante o período de pico manhã de um dia útil está apresentado na tabela a seguir.

Tabela 795 - Tempo de Ciclo da linha Criada (TL-03-047)

Tempo de Ciclo (minutos)	161
---------------------------------	-----





1.134 Linha CRIADA (TL-03-048)

1.134.1 Itinerário descritivo da linha CRIADA (TL-03-048)

A tabela a seguir apresenta a descrição do itinerário da linha CRIADA (TL-03-048) no Sentido Ida.

Tabela 796 - Itinerário da linha Criada (TL-03-048) no Sentido Ida

NOME	EXTENSÃO (KM)
ESTAÇÃO DE METRÔ FURNAS	-
QN 122 CONJUNTO 11	0,08
QR 122 CONJUNTO 1	0,06
QR 122 CONJUNTO 2	0,03
QR 122 CONJUNTO 3	0,05
QR 122 CONJUNTO 4	0,04
QR 122 CONJUNTO 5	0,06
QR 122 CONJUNTO 6	0,14
QN 122 CONJUNTO 1	0,02
QN 122 CONJUNTO 5	0,03
LESTE	0,63
ROTATÓRIA	0,12
LESTE	0,55
ROTATÓRIA	0,12
LESTE	0,58
EPCT	0,12
P/ ROD BR-060	0,22
BR-060 - PISTA LATERAL	0,1
DF-075 - PISTA LATERAL	0,53
DF-075	3,44
RETORNO	0,07
DF-075	0,11
ACESSO	0,18
P/ ROD DF-001	0,14





Governo do Distrito Federal
Secretaria de Estado de Transportes



NOME	EXTENSÃO (KM)
DF-001	4,75
P/ ROD DF-085	0,47
DF-085	11,39
EPIG	0,69
P/ ESPM	0,58
ESPM	1,3
P/ VIA W CINCO SUL	0,05
W CINCO SUL	0,26
ROTATÓRIA	0,06
W CINCO SUL	0,45
SEPS 715/915	0,06
SHIGS 715	0,31
W TRÊS SUL	5,43
W TRÊS NORTE	7,1
SOMA	40,32

A tabela a seguir apresenta a descrição do itinerário da linha CRIADA (TL-03-048) no Sentido Volta.

Tabela 797 - Itinerário da linha Criada (TL-03-048) no Sentido Volta

NOME	EXTENSÃO (KM)
W TRÊS NORTE	7,15
W TRÊS SUL	6,14
ESPM	2,24
ACESSO	0,48
P/ EPIG	0,07
EPIG	0,7
DF-085	3,49
P/ ROD DF-085	0,45
DF-085	7,78
ACESSO	0,05
P/ ROD DF-001	0,15
DF-001	5,21
P/ ROD DF-075	0,34

Anexo II.4.3 - 1129

"Brasília – Patrimônio da Humanidade"

Secretaria de Estado de Transportes do Distrito Federal – ST/DF
Anexo do Palácio do Buriti, 15º Andar, Brasília (DF) – CEP: 70.075-900
Telefone: (061) 3441-3405





Governo do Distrito Federal
Secretaria de Estado de Transportes



NOME	EXTENSÃO (KM)
DF-075	3,13
DF-075 - PISTA LATERAL	0,2
P/ AV LESTE	0,45
LESTE	0,26
ROTATÓRIA	0,12
LESTE	0,55
ROTATÓRIA	0,12
LESTE	1,12
RETORNO	0,06
LESTE	0,25
QN 122 CONJUNTO 8	0,1
QN 122 CONJUNTO 3	0,07
QN 122	0,07
QN 122 CONJUNTO 11	0,06
ESTAÇÃO DE METRÔ FURNAS	-
SOMA	40,81

A figura a seguir mostra o itinerário da linha CRIADA (TL-03-048).



Figura 134 - Mapa da linha Criada (TL-03-048)

Anexo II.4.3 - 1130

"Brasília – Patrimônio da Humanidade"



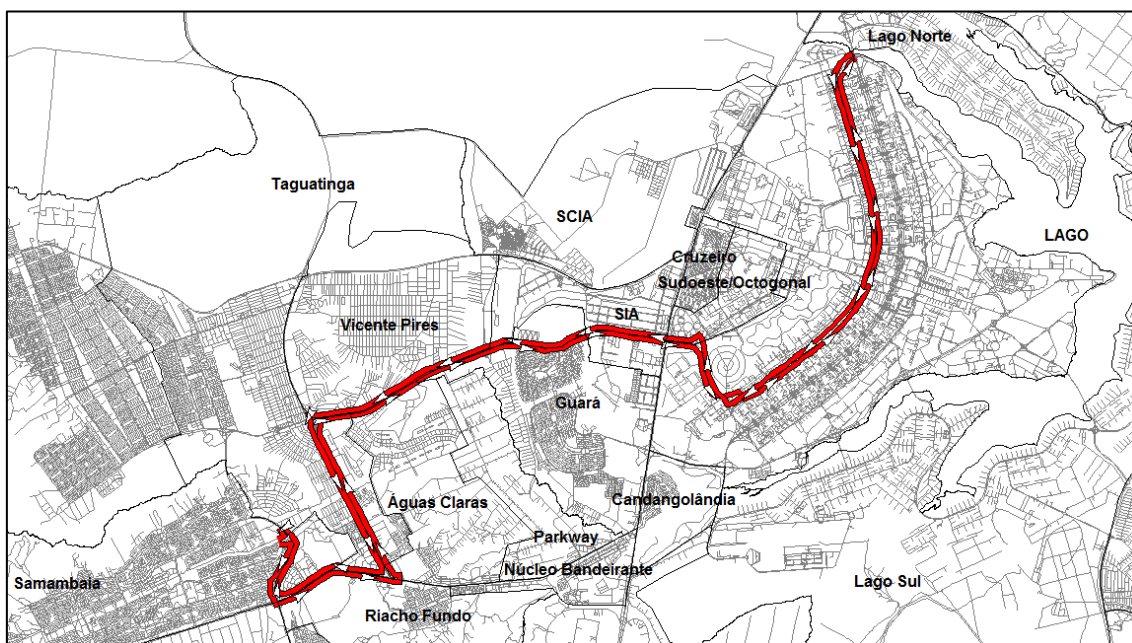

1.134.2 Demanda horária da linha CRIADA (TL-03-048)

A tabela a seguir apresenta a demanda mensal e anual da linha CRIADA (TL-03-048).

Tabela 798 - Demanda da linha Criada (TL-03-048)

Linha	Total de passageiros transportados	
	Mês	Ano
TL-03-048	152.053	1.824.632

1.134.3 Tipo de veículo

A Linha CRIADA (TL-03-048) deverá ser operada conforme tipo de veículo especificado na Tabela 13 do Anexo II.2.

1.134.4 Frequência diária mínima da linha CRIADA (TL-03-048)

Deverá ser observada a frequência diária mínima por sentido apresentada na tabela a seguir.

Tabela 799 - Frequência diária mínima da linha Criada (TL-03-048)

Sentido	Frequência Mínima		
	Dia Útil	Sábado	Domingo
Ida	27	14	10
Volta	27	14	10





Governo do Distrito Federal
Secretaria de Estado de Transportes



Para esta linha também deve ser observada, por dia útil, a frequência mínima por sentido por período típico conforme apresentado na tabela a seguir.

Tabela 800 - Frequência mínima por período típico da linha Criada (TL-03-048)

Sentido: Ida			Sentido: Volta				
Faixa horária	Período típico	Frequência mínima no dia útil	Faixa horária	Período típico	Frequência mínima no dia útil		
00:00	00:59	MAD	3	00:00	00:59	MAD	3
01:00	01:59			01:00	01:59		
02:00	02:59			02:00	02:59		
03:00	03:59			03:00	03:59		
04:00	04:59			04:00	04:59		
05:00	05:59	PM	8	05:00	05:59	PM	3
06:00	06:59			06:00	06:59		
07:00	07:59			07:00	07:59		
08:00	08:59	EP	8	08:00	08:59	EP	8
09:00	09:59			09:00	09:59		
10:00	10:59			10:00	10:59		
11:00	11:59			11:00	11:59		
12:00	12:59			12:00	12:59		
13:00	13:59			13:00	13:59		
14:00	14:59			14:00	14:59		
15:00	15:59			15:00	15:59		
16:00	16:59	PT	3	16:00	16:59	PT	8
17:00	17:59			17:00	17:59		
18:00	18:59			18:00	18:59		
19:00	19:59	PPT	2	19:00	19:59	PPT	2
20:00	20:59			20:00	20:59		
21:00	21:59	PN	3	21:00	21:59	PN	3
22:00	22:59			22:00	22:59		
23:00	23:59			23:00	23:59		
Total			27	Total			27





Períodos típicos:

- MAD: Madrugada
- PM: Pico Manhã
- EP: Entrepico
- PT: Pico Tarde
- PPT: Pós Pico Tarde
- PN: Pico Noite

1.134.5 Tempo de ciclo da linha CRIADA (TL-03-048)

O tempo médio de ciclo durante o período de pico manhã de um dia útil está apresentado na tabela a seguir.

Tabela 801 - Tempo de Ciclo da linha Criada (TL-03-048)

Tempo de Ciclo (minutos)	187
---------------------------------	------------





1.135 Linha 844,2 (TL-03-049)

1.135.1 Itinerário descritivo da linha 844,2 (TL-03-049)

A tabela a seguir apresenta a descrição do itinerário da linha 844,2 (TL-03-049) no Sentido Ida.

Tabela 802 - Itinerário da linha 844,2 (TL-03-049) no Sentido Ida

NOME	EXTENSÃO (KM)
TERMINAL RODOVIÁRIO DE SAMAMBAIA NORTE	-
QR 433 CONJUNTO 5	0,09
QR 433 CONJUNTO 6	0,05
QR 433	0,09
QR 433 CONJUNTO 15	0,09
QR 433 CONJUNTO 16	0,04
QR 433 CONJUNTO 20	0,1
QN 433	0,12
NOROESTE	1,55
ROTATÓRIA	0,19
NORTE	1,09
ROTATÓRIA	0,21
NORTE	1,9
ROTATÓRIA	0,11
NORTE	1,33
ROTATÓRIA	0,11
NORTE	1,9
ROTATÓRIA	0,02
SEM NOME	0,61
ROTATÓRIA	0,18
NORTE	2,55
ROTATÓRIA	0,17
LESTE	0,61
ROTATÓRIA	0,12





Governo do Distrito Federal
Secretaria de Estado de Transportes



NOME	EXTENSÃO (KM)
DE LIGAÇÃO TAQUATINGA SAMAMBAIA	1,71
P/ ROD DF-085	0,4
DF-085	2,04
RETORNO	0,03
DF-085	0,26
C 8	0,25
CNB 1	0,05
QNA 1	0,1
CNB 2	0,05
CNB 3	0,05
QNA 2	0,1
CNB 4	0,05
CNB 5	0,05
QNA 16	0,1
CNB 6	0,05
CNB 7	0,05
QNA 17	0,1
CNB 8	0,05
CNB 9	0,05
QNA 29	0,1
CNB 10	0,05
QNA 30	0,1
CNB 12	0,1
QNA 41	0,19
QNA 42	0,19
COMERCIAL	0,1
QND 1	0,11
QNE 1	0,11
QND 2	0,11
QNE 6	0,11
QND 13	0,11
QNE 7	0,11
QND 14	0,11
QNE 16	0,11
QND 27	0,11
QNE 17	0,11

Anexo II.4.3 - 1135

"Brasília – Patrimônio da Humanidade"

Secretaria de Estado de Transportes do Distrito Federal – ST/DF
Anexo do Palácio do Buriti, 15º Andar, Brasília (DF) – CEP: 70.075-900
Telefone: (061) 3441-3405





Governo do Distrito Federal
Secretaria de Estado de Transportes



NOME	EXTENSÃO (KM)
QND 28	0,14
QNE 26	0,15
QND 47	0,13
QNE 27	0,13
HÉLIO PRATES	1,25
P/ ROD DF-001	0,04
DF-001	0,64
P/ ROD DF-095	0,4
DF-095	8,16
ACESSO	0,09
STRC TRECHO 1 CONJUNTO B	0,14
STRC TRECHO 1	0,28
RETORNO	0,07
STRC TRECHO 2	0,12
STRC TRECHO 2 CONJUNTO B	0,26
STRC TRECHO 2 CONJUNTO C	0,35
STRC TRECHO 2 CONJUNTO E	0,35
STRC TRECHO 2 CONJUNTO F	0,34
STRC TRECHO 2	0,16
STRC TRECHO 3 CONJUNTO D	0,24
STRC TRECHO 3 CONJUNTO C	0,35
STRC TRECHO 3 CONJUNTO B	0,35
STRC TRECHO 3 CONJUNTO A	0,32
STRC TRECHO 2	0,38
STRC TRECHO 1	0,03
STRC TRECHO 1 CONJUNTO A	0,49
SIN	0,21
ROTATÓRIA	0,03
SIN	0,12
ROTATÓRIA	0,08
SIN	0,27
SIA	0,24
IA DOIS	2,17
SIA TRECHO 2	0,09
RETORNO	0,04
SIA QUADRA 2C	0,11

Anexo II.4.3 - 1136

"Brasília – Patrimônio da Humanidade"

Secretaria de Estado de Transportes do Distrito Federal – ST/DF
Anexo do Palácio do Buriti, 15º Andar, Brasília (DF) – CEP: 70.075-900
Telefone: (061) 3441-3405





Governo do Distrito Federal
Secretaria de Estado de Transportes



NOME	EXTENSÃO (KM)
SIA QUADRA 4C	0,24
SIA QUADRA 6C	0,17
SIA	0,22
SIA TRECHO 6	0,24
SIA TRECHO 8	0,38
SIA	0,01
SIA TRECHO 8	0,16
SIA	0,41
ACESSO	0,12
DF-003	7,5
STN	2,03
W TRÊS NORTE	0,01
RETORNO	0,11
W TRÊS NORTE	0,07
SOMA	51,09

A tabela a seguir apresenta a descrição do itinerário da linha 844,2 (TL-03-049) no Sentido Volta.

Tabela 803 - Itinerário da linha 844,2 (TL-03-049) no Sentido Volta

NOME	EXTENSÃO (KM)
W TRÊS NORTE	0,05
STN	2
DF-003	0,59
RETORNO	0,07
DF-003	1,56
EPIA	0,01
DF-003	5,86
SIA	0,32
SIA TRECHO 8	0,35
SIA TRECHO 7	0,48
SIA TRECHO 5	0,23
SIA TRECHO 4	0,16
SIA TRECHO 3	0,24

Anexo II.4.3 - 1137

"Brasília – Patrimônio da Humanidade"

Secretaria de Estado de Transportes do Distrito Federal – ST/DF
Anexo do Palácio do Buriti, 15º Andar, Brasília (DF) – CEP: 70.075-900
Telefone: (061) 3441-3405





Governo do Distrito Federal
Secretaria de Estado de Transportes



NOME	EXTENSÃO (KM)
IA DOIS	2,18
SIA	0,22
SIN	0,27
ROTATÓRIA	0,1
SIN	0,05
ACESSO	0,07
ROTATÓRIA	0,08
ACESSO	0,34
ROTATÓRIA	0,03
STRC TRECHO 1 CONJUNTO B	0,4
STRC TRECHO 1	0,28
RETORNO	0,07
RETORNO	0,07
RETORNO	0,07
STRC TRECHO 2	0,12
STRC TRECHO 2 CONJUNTO B	0,26
STRC TRECHO 2 CONJUNTO C	0,35
STRC TRECHO 2 CONJUNTO E	0,35
STRC TRECHO 2 CONJUNTO F	0,34
STRC TRECHO 2	0,16
STRC TRECHO 3 CONJUNTO D	0,24
STRC TRECHO 3 CONJUNTO C	0,35
STRC TRECHO 3 CONJUNTO B	0,35
STRC TRECHO 3 CONJUNTO A	0,32
STRC TRECHO 2	0,38
STRC TRECHO 1	0,03
STRC TRECHO 1 CONJUNTO A	0,49
SIN	0,21
ROTATÓRIA	0,09
ACESSO	0,24
P/ ROD DF-095	0,36
DF-095	8,83
BR-070	0,09
P/ ROD DF-001	0,21
DF-001	0,83
HÉLIO PRATES	0,35

Anexo II.4.3 - 1138

"Brasília – Patrimônio da Humanidade"

Secretaria de Estado de Transportes do Distrito Federal – ST/DF
Anexo do Palácio do Buriti, 15º Andar, Brasília (DF) – CEP: 70.075-900
Telefone: (061) 3441-3405





Governo do Distrito Federal
Secretaria de Estado de Transportes



NOME	EXTENSÃO (KM)
QNG 1	0,27
QNG 11	0,24
QNG 10	0,14
HÉLIO PRATES	0,18
QNG 25	0,14
HÉLIO PRATES	0,25
RETORNO	0,05
HÉLIO PRATES	0,24
QNE 27	0,13
QND 47	0,13
QNE 26	0,15
QND 28	0,14
QNE 17	0,11
QND 27	0,11
QNE 16	0,11
QND 14	0,11
QNE 7	0,11
QND 13	0,11
QNE 6	0,11
QND 2	0,11
QNE 1	0,11
QND 1	0,11
COMERCIAL	0,1
QNA 42	0,19
QNA 41	0,19
CNB 12	0,1
QNA 30	0,1
CNB 10	0,05
QNA 29	0,1
CNB 9	0,05
CNB 8	0,05
QNA 17	0,1
CNB 7	0,05
CNB 6	0,05
QNA 16	0,1
CNB 5	0,05

Anexo II.4.3 - 1139

"Brasília – Patrimônio da Humanidade"

Secretaria de Estado de Transportes do Distrito Federal – ST/DF
Anexo do Palácio do Buriti, 15º Andar, Brasília (DF) – CEP: 70.075-900
Telefone: (061) 3441-3405





Governo do Distrito Federal
Secretaria de Estado de Transportes



NOME	EXTENSÃO (KM)
CNB 4	0,05
QNA 2	0,1
CNB 3	0,05
CNB 2	0,05
QNA 1	0,1
CNB 1	0,05
C 8	0,25
DF-085	2,19
P/ VIA LJ UM NORTE	0,11
LJ UM NORTE	0,09
DE LIGAÇÃO TAQUATINGA SAMAMBAIA	2,02
ROTATÓRIA	0,11
LESTE	0,61
ROTATÓRIA	0,03
NORTE	2,53
ROTATÓRIA	0,02
SEM NOME	0,62
ROTATÓRIA	0,17
NORTE	1,9
ROTATÓRIA	0,1
NORTE	1,33
ROTATÓRIA	0,11
NORTE	1,96
ROTATÓRIA	0,02
NORTE	1,1
ROTATÓRIA	0,02
NOROESTE	1,6
QN 433	0,12
QR 433 CONJUNTO 20	0,1
QR 433 CONJUNTO 16	0,04
QR 433 CONJUNTO 15	0,09
QR 433	0,09
QR 433 CONJUNTO 6	0,05
QR 433 CONJUNTO 5	0,09
TERMINAL RODOVIÁRIO DE SAMAMBAIA NORTE	-
SOMA	53,41

Anexo II.4.3 - 1140

"Brasília – Patrimônio da Humanidade"

Secretaria de Estado de Transportes do Distrito Federal – ST/DF
Anexo do Palácio do Buriti, 15º Andar, Brasília (DF) – CEP: 70.075-900
Telefone: (061) 3441-3405





A figura a seguir mostra o itinerário da linha 844,2 (TL-03-049).



Figura 135 - Mapa da linha 844,2 (TL-03-049)

1.135.2 Demanda horária da linha 844,2 (TL-03-049)

A tabela a seguir apresenta a demanda mensal e anual da linha 844,2 (TL-03-049).

Tabela 804 - Demanda da linha 844,2 (TL-03-049)

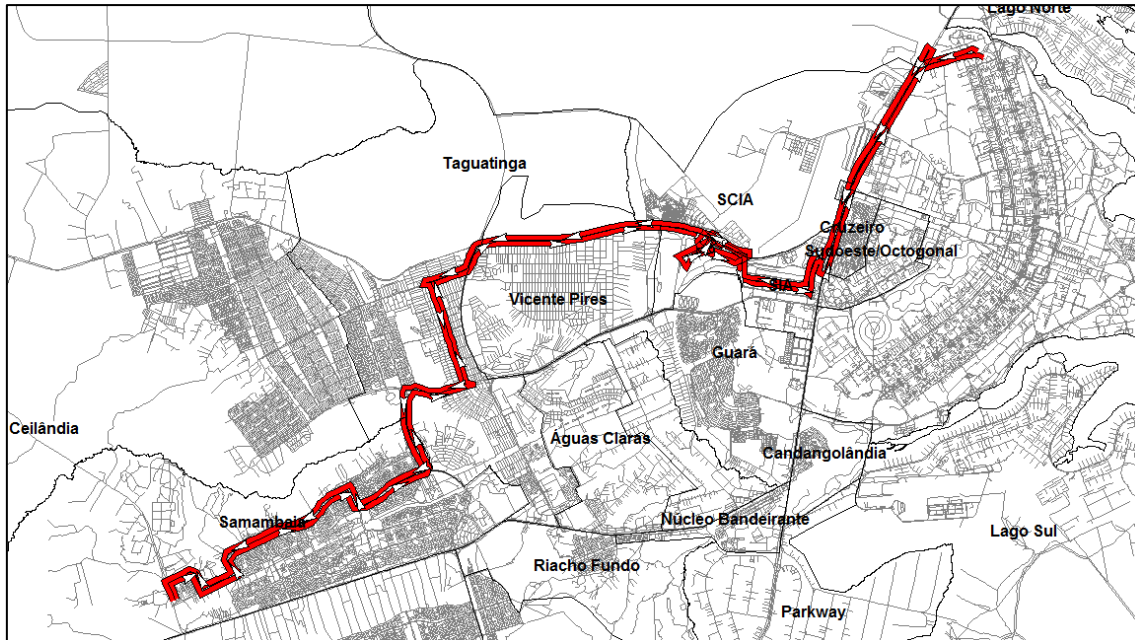
Linha	Total de passageiros transportados	
	Mês	Ano
TL-03-049	3.153	37.831

1.135.3 Tipo de veículo





A Linha 844,2 (TL-03-049) deverá ser operada conforme tipo de veículo especificado na Tabela 13 do Anexo II.2.

1.135.4 Freqüência diária mínima da linha 844,2 (TL-03-049)

Deverá ser observada a freqüência diária mínima por sentido apresentada na tabela a seguir.

Tabela 805 - Freqüência diária mínima da linha 844,2 (TL-03-049)

Sentido	Freqüência Mínima		
	Dia Útil	Sábado	Domingo
Ida	5	0	0
Volta	5	0	0

Para esta linha também deve ser observada, por dia útil, a freqüência mínima por sentido por período típico conforme apresentado na tabela a seguir.





Governo do Distrito Federal
Secretaria de Estado de Transportes



Tabela 806 - Frequência mínima por período típico da linha 844,2 (TL-03-049)

Sentido: Ida			Sentido: Volta		
Faixa horária	Período típico	Frequência mínima no dia útil	Faixa horária	Período típico	Frequência mínima no dia útil
00:00	00:59	0	00:00	00:59	0
01:00	01:59		01:00	01:59	
02:00	02:59		02:00	02:59	
03:00	03:59		03:00	03:59	
04:00	04:59		04:00	04:59	
05:00	05:59	2	05:00	05:59	1
06:00	06:59		06:00	06:59	
07:00	07:59		07:00	07:59	
08:00	08:59	1	08:00	08:59	1
09:00	09:59		09:00	09:59	
10:00	10:59		10:00	10:59	
11:00	11:59		11:00	11:59	
12:00	12:59		12:00	12:59	
13:00	13:59		13:00	13:59	
14:00	14:59		14:00	14:59	
15:00	15:59		15:00	15:59	
16:00	16:59	1	16:00	16:59	2
17:00	17:59		17:00	17:59	
18:00	18:59		18:00	18:59	
19:00	19:59	1	19:00	19:59	1
20:00	20:59		20:00	20:59	
21:00	21:59	0	21:00	21:59	0
22:00	22:59		22:00	22:59	
23:00	23:59		23:00	23:59	
Total		5	Total		5

Períodos típicos:

- MAD: Madrugada
- PM: Pico Manhã
- EP: Entrepico
- PT: Pico Tarde

Anexo II.4.3 - 1143

"Brasília – Patrimônio da Humanidade"

Secretaria de Estado de Transportes do Distrito Federal – ST/DF
Anexo do Palácio do Buriti, 15º Andar, Brasília (DF) – CEP: 70.075-900
Telefone: (061) 3441-3405





Governo do Distrito Federal Secretaria de Estado de Transportes



- PPT: Pós Pico Tarde
- PN: Pico Noite

1.135.5 Tempo de ciclo da linha 844,2 (TL-03-049)

O tempo médio de ciclo durante o período de pico manhã de um dia útil está apresentado na tabela a seguir.

Tabela 807 - Tempo de Ciclo da linha 844,2 (TL-03-049)

Tempo de Ciclo (minutos)	241
---------------------------------	-----





1.136 Linha 373,2 (TL-03-050)

1.136.1 Itinerário descritivo da linha 373,2 (TL-03-050)

A tabela a seguir apresenta a descrição do itinerário da linha 373,2 (TL-03-050) no Sentido Ida.

Tabela 808 - Itinerário da linha 373,2 (TL-03-050) no Sentido Ida

NOME	EXTENSÃO (KM)
TERMINAL RODOVIÁRIO DE SAMAMBAIA NORTE	-
QR 433 CONJUNTO 5	0,09
QR 433 CONJUNTO 6	0,05
QR 433	0,09
QR 433 CONJUNTO 15	0,09
QR 433 CONJUNTO 16	0,04
QR 433 CONJUNTO 20	0,1
QN 433	0,12
NOROESTE	1,55
ROTATÓRIA	0,19
NORTE	1,09
ROTATÓRIA	0,11
NORTE	1,22
ROTATÓRIA	0,11
NORTE	1,31
ROTATÓRIA	0,1
NORTE	1,86
ROTATÓRIA	0,09
NORTE	2,55
ROTATÓRIA	0,04
LESTE	2,29
ROTATÓRIA	0,2
SUL	0,92
DF-075	0,53





Governo do Distrito Federal
Secretaria de Estado de Transportes



NOME	EXTENSÃO (KM)
DF-075 - PISTA LATERAL	0,49
BR-060 - PISTA LATERAL	0,09
P/ AV LESTE	0,24
LESTE	0,05
EPCT	0,12
P/ ROD BR-060	0,22
BR-060 - PISTA LATERAL	0,1
DF-075 - PISTA LATERAL	0,53
DF-075	11,14
P/ ROD DF-003 - PISTA LATERAL	0,56
DF-003 - PISTA LATERAL	1,54
P/ ROD DF-051	0,71
DF-051	1,96
DAS NAÇÕES	1,53
RETORNO	0,04
DAS NAÇÕES	0,11
L QUATRO SUL	1,31
ERL S	5,96
P/ ROD DF-002	0,08
DF-002	0,49
ACESSO	0,04
TERMINAL RODOVIÁRIO DO PLANO PILOTO	-
SOMA	42,05

A tabela a seguir apresenta a descrição do itinerário da linha 373,2 (TL-03-050) no Sentido Volta.

Tabela 809 - Itinerário da linha 373,2 (TL-03-050) no Sentido Volta

NOME	EXTENSÃO (KM)
TERMINAL RODOVIÁRIO DO PLANO PILOTO	-
ACESSO	0,04
DF-002	0,48
P/ ERW S	0,09
ERW S	5,9

Anexo II.4.3 - 1146

"Brasília – Patrimônio da Humanidade"

Secretaria de Estado de Transportes do Distrito Federal – ST/DF
Anexo do Palácio do Buriti, 15º Andar, Brasília (DF) – CEP: 70.075-900
Telefone: (061) 3441-3405





Governo do Distrito Federal
Secretaria de Estado de Transportes



NOME	EXTENSÃO (KM)
P/ ROD DF-002 - PISTA LATERAL	0,18
DF-002 - PISTA LATERAL	0,6
P/ ROD DF-002	0,1
DF-002	0,41
P/ ROD DF-051	0,58
DF-051	2,01
P/ ROD DF-003	0,25
DF-003	0,81
DF-003 - PISTA LATERAL	1,38
P/ ROD DF-075	0,42
DF-075	10,51
SUL	0,95
ROTATÓRIA	0,03
LESTE	2,36
ROTATÓRIA	0,13
NORTE	2,53
ROTATÓRIA	0,1
NORTE	1,87
ROTATÓRIA	0,09
NORTE	1,31
ROTATÓRIA	0,12
NORTE	1,21
ROTATÓRIA	0,1
NORTE	1,1
ROTATÓRIA	0,02
NOROESTE	1,6
QN 433	0,12
QR 433 CONJUNTO 20	0,1
QR 433 CONJUNTO 16	0,04
QR 433 CONJUNTO 15	0,09
QR 433	0,09
QR 433 CONJUNTO 6	0,05
QR 433 CONJUNTO 5	0,09
TERMINAL RODOVIÁRIO DE SAMAMBAIA NORTE	-
SOMA	37,86

Anexo II.4.3 - 1147

"Brasília – Patrimônio da Humanidade"

Secretaria de Estado de Transportes do Distrito Federal – ST/DF
Anexo do Palácio do Buriti, 15º Andar, Brasília (DF) – CEP: 70.075-900
Telefone: (061) 3441-3405





A figura a seguir mostra o itinerário da linha 373,2 (TL-03-050).



Figura 136 - Mapa da linha 373,2 (TL-03-050)

1.136.2 Demanda horária da linha 373,2 (TL-03-050)

A tabela a seguir apresenta a demanda mensal e anual da linha 373,2 (TL-03-050).

Tabela 810 - Demanda da linha 373,2 (TL-03-050)

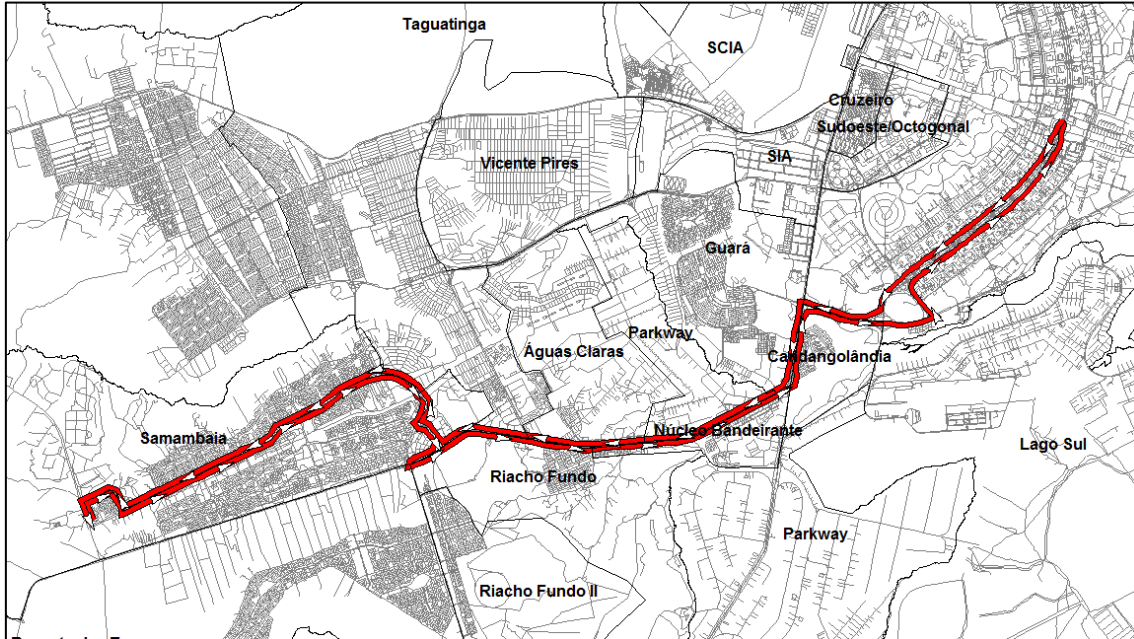
Linha	Total de passageiros transportados	
	Mês	Ano
TL-03-050	90.747	1.088.958

1.136.3 Tipo de veículo





A Linha 373,2 (TL-03-050) deverá ser operada conforme tipo de veículo especificado na Tabela 13 do Anexo II.2.

1.136.4 Freqüência diária mínima da linha 373,2 (TL-03-050)

Deverá ser observada a freqüência diária mínima por sentido apresentada na tabela a seguir.

Tabela 811 - Freqüência diária mínima da linha 373,2 (TL-03-050)

Sentido	Freqüência Mínima		
	Dia Útil	Sábado	Domingo
Ida	23	22	19
Volta	23	22	19

Para esta linha também deve ser observada, por dia útil, a freqüência mínima por sentido por período típico conforme apresentado na tabela a seguir.





Governo do Distrito Federal
Secretaria de Estado de Transportes



Tabela 812 - Frequência mínima por período típico da linha 373,2 (TL-03-050)

Sentido: Ida			Sentido: Volta				
Faixa horária	Período típico	Frequência mínima no dia útil	Faixa horária	Período típico	Frequência mínima no dia útil		
00:00	00:59	MAD	2	00:00	00:59	MAD	2
01:00	01:59			01:00	01:59		
02:00	02:59			02:00	02:59		
03:00	03:59			03:00	03:59		
04:00	04:59			04:00	04:59		
05:00	05:59	PM	6	05:00	05:59	PM	2
06:00	06:59			06:00	06:59		
07:00	07:59			07:00	07:59		
08:00	08:59	EP	7	08:00	08:59	EP	7
09:00	09:59			09:00	09:59		
10:00	10:59			10:00	10:59		
11:00	11:59			11:00	11:59		
12:00	12:59			12:00	12:59		
13:00	13:59			13:00	13:59		
14:00	14:59			14:00	14:59		
15:00	15:59			15:00	15:59		
16:00	16:59	PT	3	16:00	16:59	PT	7
17:00	17:59			17:00	17:59		
18:00	18:59			18:00	18:59		
19:00	19:59	PPT	3	19:00	19:59	PPT	3
20:00	20:59			20:00	20:59		
21:00	21:59	PN	2	21:00	21:59	PN	2
22:00	22:59			22:00	22:59		
23:00	23:59			23:00	23:59		
Total		23	Total		23		23

Períodos típicos:

- MAD: Madrugada
- PM: Pico Manhã
- EP: Entrepico
- PT: Pico Tarde

Anexo II.4.3 - 1150

"Brasília – Patrimônio da Humanidade"

Secretaria de Estado de Transportes do Distrito Federal – ST/DF
Anexo do Palácio do Buriti, 15º Andar, Brasília (DF) – CEP: 70.075-900
Telefone: (061) 3441-3405





Governo do Distrito Federal Secretaria de Estado de Transportes



- PPT: Pós Pico Tarde
- PN: Pico Noite

1.136.5 Tempo de ciclo da linha 373,2 (TL-03-050)

O tempo médio de ciclo durante o período de pico manhã de um dia útil está apresentado na tabela a seguir.

Tabela 813 - Tempo de Ciclo da linha 373,2 (TL-03-050)

Tempo de Ciclo (minutos)	184
---------------------------------	------------





1.137 Linha 380,1 (TL-03-051)

1.137.1 Itinerário descritivo da linha 380,1 (TL-03-051)

A tabela a seguir apresenta a descrição do itinerário da linha 380,1 (TL-03-051) no Sentido Ida.

Tabela 814 - Itinerário da linha 380,1 (TL-03-051) no Sentido Ida

NOME	EXTENSÃO (KM)
TERMINAL RODOVIÁRIO DE SAMAMBAIA NORTE	-
QS 433	0,1
NORTE	0,04
RETORNO	0,05
NORTE	0,98
ROTATÓRIA	0,1
NORTE	1,09
ROTATÓRIA	0,11
NORTE	1,22
ROTATÓRIA	0,11
NORTE	1,31
ROTATÓRIA	0,1
NORTE	1,86
ROTATÓRIA	0,09
NORTE	2,55
ROTATÓRIA	0,17
LESTE	0,61
ROTATÓRIA	0,12
DE LIGAÇÃO TAQUATINGA SAMAMBAIA	1,71
P/ ROD DF-085	0,4
DF-085	14,14
EPIG	0,69
P/ ESPM	0,58
ESPM	2,85





Governo do Distrito Federal
Secretaria de Estado de Transportes



NOME	EXTENSÃO (KM)
P/ ROD DF-002 - PISTA LATERAL	0,22
DF-002 - PISTA LATERAL	0,17
P/ ESPM	0,25
ESPM	0,76
W TRÊS SUL	6,21
W TRÊS NORTE	6,52
RETORNO	0,1
W TRÊS NORTE	0,05
SOMA	45,26

A tabela a seguir apresenta a descrição do itinerário da linha 380,1 (TL-03-051) no Sentido Volta.

Tabela 815 - Itinerário da linha 380,1 (TL-03-051) no Sentido Volta

NOME	EXTENSÃO (KM)
W TRÊS NORTE	6,5
W TRÊS SUL	6,14
ESPM	2,24
ACESSO	0,48
P/ EPIG	0,07
EPIG	0,7
DF-085	3,49
P/ ROD DF-085	0,45
DF-085	10,63
P/ VIA LJ UM NORTE	0,11
LJ UM NORTE	0,09
DE LIGAÇÃO TAQUATINGA SAMAMBAIA	2,02
ROTATÓRIA	0,11
LESTE	0,61
ROTATÓRIA	0,03
NORTE	2,53
ROTATÓRIA	0,1
NORTE	1,87
ROTATÓRIA	0,09

Anexo II.4.3 - 1153

"Brasília – Patrimônio da Humanidade"

Secretaria de Estado de Transportes do Distrito Federal – ST/DF
Anexo do Palácio do Buriti, 15º Andar, Brasília (DF) – CEP: 70.075-900
Telefone: (061) 3441-3405





NOME	EXTENSÃO (KM)
NORTE	1,31
ROTATÓRIA	0,12
NORTE	1,21
ROTATÓRIA	0,1
NORTE	1,1
ROTATÓRIA	0,11
NORTE	0,93
QS 433	0,1
TERMINAL RODOVIÁRIO DE SAMAMBAIA NORTE	-
SOMA	43,24

A figura a seguir mostra o itinerário da linha 380,1 (TL-03-051).



Figura 137 - Mapa da linha 380,1 (TL-03-051)

1.137.2 Demanda horária da linha 380,1 (TL-03-051)



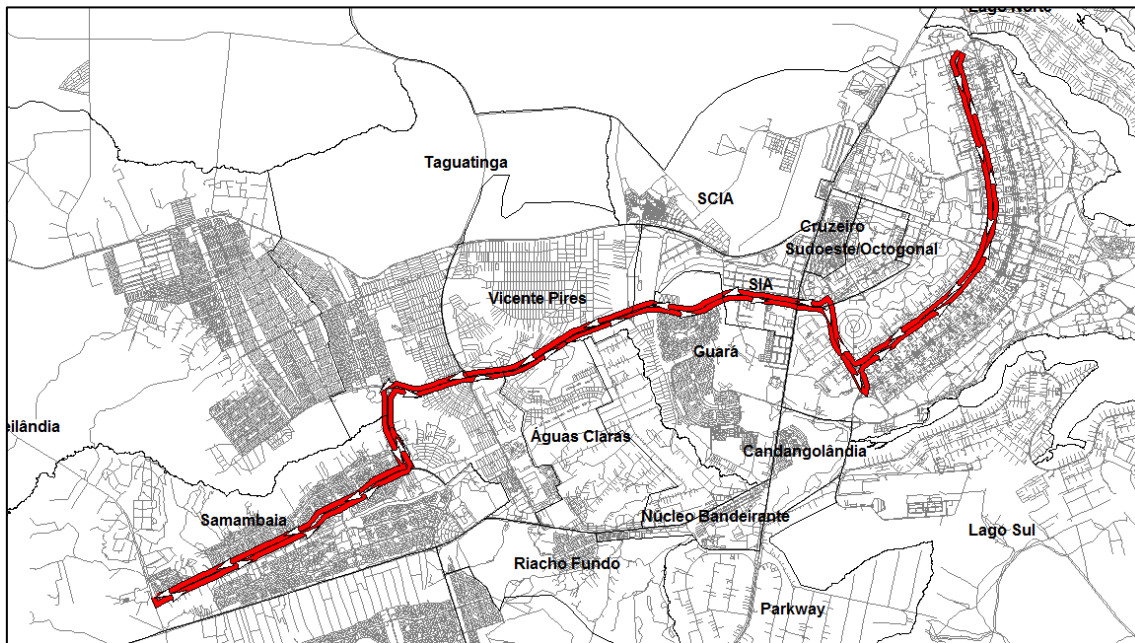

A tabela a seguir apresenta a demanda mensal e anual da linha 380,1 (TL-03-051).

Tabela 816 - Demanda da linha 380,1 (TL-03-051)

Linha	Total de passageiros transportados	
	Mês	Ano
TL-03-051	35.808	429.694

1.137.3 Tipo de veículo

A Linha 380,1 (TL-03-051) deverá ser operada conforme tipo de veículo especificado na Tabela 13 do Anexo II.2.

1.137.4 Frequência diária mínima da linha 380,1 (TL-03-051)

Deverá ser observada a frequência diária mínima por sentido apresentada na tabela a seguir.

Tabela 817 - Frequência diária mínima da linha 380,1 (TL-03-051)

Sentido	Frequência Mínima		
	Dia Útil	Sábado	Domingo
Ida	12	2	0
Volta	12	2	0

Para esta linha também deve ser observada, por dia útil, a frequência mínima por sentido por período típico conforme apresentado na tabela a seguir.





Governo do Distrito Federal
Secretaria de Estado de Transportes



Tabela 818 - Frequência mínima por período típico da linha 380,1 (TL-03-051)

Sentido: Ida			Sentido: Volta		
Faixa horária	Período típico	Frequência mínima no dia útil	Faixa horária	Período típico	Frequência mínima no dia útil
00:00	00:59	0	00:00	00:59	0
01:00	01:59		01:00	01:59	
02:00	02:59		02:00	02:59	
03:00	03:59		03:00	03:59	
04:00	04:59		04:00	04:59	
05:00	05:59	4	05:00	05:59	4
06:00	06:59		06:00	06:59	
07:00	07:59		07:00	07:59	
08:00	08:59	2	08:00	08:59	2
09:00	09:59		09:00	09:59	
10:00	10:59		10:00	10:59	
11:00	11:59		11:00	11:59	
12:00	12:59		12:00	12:59	
13:00	13:59		13:00	13:59	
14:00	14:59		14:00	14:59	
15:00	15:59		15:00	15:59	
16:00	16:59	5	16:00	16:59	5
17:00	17:59		17:00	17:59	
18:00	18:59		18:00	18:59	
19:00	19:59	1	19:00	19:59	1
20:00	20:59		20:00	20:59	
21:00	21:59	0	21:00	21:59	0
22:00	22:59		22:00	22:59	
23:00	23:59		23:00	23:59	
Total		12	Total		12

Períodos típicos:

- MAD: Madrugada
- PM: Pico Manhã
- EP: Entrepico
- PT: Pico Tarde

Anexo II.4.3 - 1156

"Brasília – Patrimônio da Humanidade"

Secretaria de Estado de Transportes do Distrito Federal – ST/DF
Anexo do Palácio do Buriti, 15º Andar, Brasília (DF) – CEP: 70.075-900
Telefone: (061) 3441-3405





Governo do Distrito Federal Secretaria de Estado de Transportes



- PPT: Pós Pico Tarde
- PN: Pico Noite

1.137.5 Tempo de ciclo da linha 380,1 (TL-03-051)

O tempo médio de ciclo durante o período de pico manhã de um dia útil está apresentado na tabela a seguir.

Tabela 819 - Tempo de Ciclo da linha 380,1 (TL-03-051)

Tempo de Ciclo (minutos)	204
---------------------------------	-----





1.138 Linha 380,6 (TL-03-052)

1.138.1 Itinerário descritivo da linha 380,6 (TL-03-052)

A tabela a seguir apresenta a descrição do itinerário da linha 380,6 (TL-03-052) no Sentido Único.

Tabela 820 - Itinerário da linha 380,6 (TL-03-052) no Sentido Único

NOME	EXTENSÃO (KM)
TERMINAL RODOVIÁRIO DE SAMAMBAIA NORTE	-
QS 433	0,1
NORTE	0,04
RETORNO	0,05
NORTE	0,98
ROTATÓRIA	0,1
NORTE	1,09
ROTATÓRIA	0,11
NORTE	1,22
ROTATÓRIA	0,11
NORTE	1,31
ROTATÓRIA	0,1
NORTE	1,86
ROTATÓRIA	0,09
NORTE	2,55
ROTATÓRIA	0,17
LESTE	0,61
ROTATÓRIA	0,02
P/ QI 416 BLOCO N	0,07
QI 416 BLOCO N	0,03
QI 416 BLOCO O	0,03
QI 416 BLOCO P	0,06
QI 416 BLOCO Q	0,05
SEM NOME	0,22





Governo do Distrito Federal
Secretaria de Estado de Transportes



SMT CONJUNTO 10	0,44
SMT CONJUNTO 11	0,22
SEM NOME	0,05
QSC	0,98
QSC 19	0,16
QSC 18	0,18
CSC 6	0,08
CSC 5	0,08
CSC 4	0,07
CSC 3	0,08
CSC 2	0,07
CSC 1	0,08
SANDU	0,13
ACESSO	0,04
P/ ROD DF-085	0,22
DF-085	12,59
EPIG	4,32
SIG QUADRA 3	0,15
SIG QUADRA 1	0,79
PMU	0,2
S UM OESTE	2,19
P/ VIA W TRÊS SUL	0,2
W TRÊS SUL	5,68
SOMA	39,97

A figura a seguir mostra o itinerário da linha 380,6 (TL-03-052).





Figura 138 - Mapa da linha 380,6 (TL-03-052)

1.138.2 Demanda horária da linha 380,6 (TL-03-052)

A tabela a seguir apresenta a demanda mensal e anual da linha 380,6 (TL-03-052).

Tabela 821 - Demanda da linha 380,6 (TL-03-052)

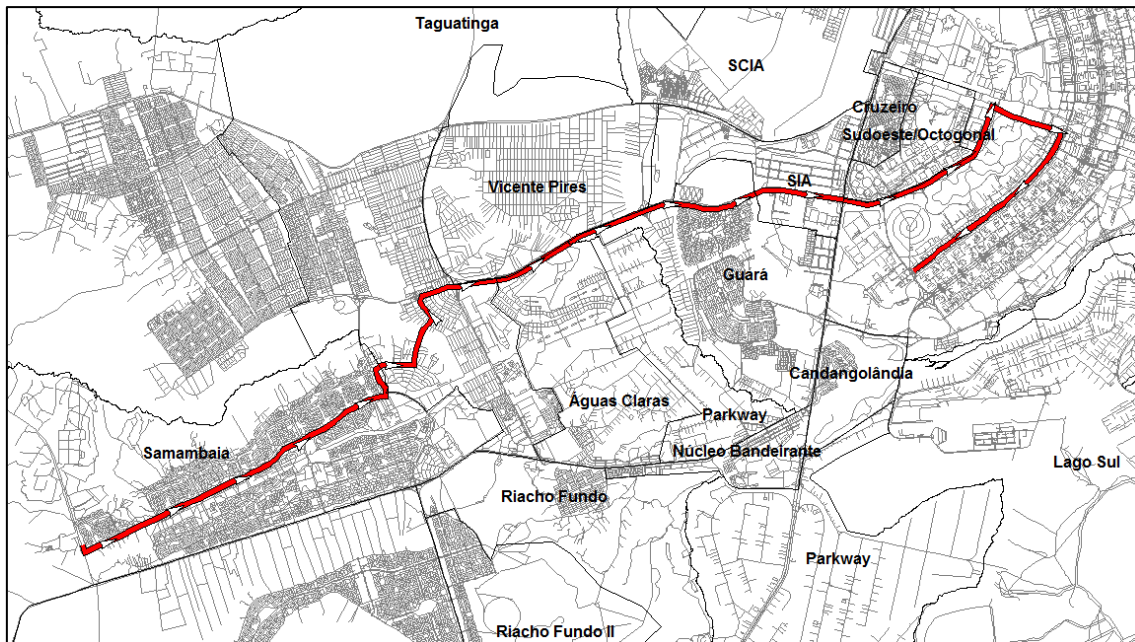
Linha	Total de passageiros transportados	
	Mês	Ano
TL-03-052	1.459	17.506

1.138.3 Tipo de veículo

A Linha 380,6 (TL-03-052) deverá ser operada conforme tipo de veículo especificado na Tabela 13 do Anexo II.2.





1.138.4 Freqüência diária mínima da linha 380,6 (TL-03-052)

Deverá ser observada a freqüência diária mínima por sentido apresentada na tabela a seguir.

Tabela 822 - Freqüência diária mínima da linha 380,6 (TL-03-052)

Sentido	Freqüência Mínima		
	Dia Útil	Sábado	Domingo
Ida	3	2	0

Para esta linha também deve ser observada, por dia útil, a freqüência mínima por sentido por período típico conforme apresentado na tabela a seguir.





Governo do Distrito Federal
Secretaria de Estado de Transportes



Tabela 823 - Frequência mínima por período típico da linha 380,6 (TL-03-052)

Sentido: Ida			
Faixa horária		Período típico	Frequência mínima no dia útil
00:00	00:59	MAD	0
01:00	01:59		
02:00	02:59		
03:00	03:59		
04:00	04:59		
05:00	05:59	PM	2
06:00	06:59		
07:00	07:59		
08:00	08:59	EP	1
09:00	09:59		
10:00	10:59		
11:00	11:59		
12:00	12:59		
13:00	13:59		
14:00	14:59		
15:00	15:59		
16:00	16:59	PT	0
17:00	17:59		
18:00	18:59		
19:00	19:59	PPT	0
20:00	20:59		
21:00	21:59	PN	0
22:00	22:59		
23:00	23:59		
Total			3

Períodos típicos:

- MAD: Madrugada
- PM: Pico Manhã
- EP: Entrepico
- PT: Pico Tarde

Anexo II.4.3 - 1162

"Brasília – Patrimônio da Humanidade"

Secretaria de Estado de Transportes do Distrito Federal – ST/DF
Anexo do Palácio do Buriti, 15º Andar, Brasília (DF) – CEP: 70.075-900
Telefone: (061) 3441-3405





Governo do Distrito Federal Secretaria de Estado de Transportes



- PPT: Pós Pico Tarde
- PN: Pico Noite

1.138.5 Tempo de ciclo da linha 380,6 (TL-03-052)

O tempo médio de ciclo durante o período de pico manhã de um dia útil está apresentado na tabela a seguir.

Tabela 824 - Tempo de Ciclo da linha 380,6 (TL-03-052)

Tempo de Ciclo (minutos)	92
---------------------------------	-----------





1.139 Linha CRIADA (TL-03-053)

1.139.1 Itinerário descritivo da linha CRIADA (TL-03-053)

A tabela a seguir apresenta a descrição do itinerário da linha CRIADA (TL-03-053) no Sentido Ida.

Tabela 825 - Itinerário da linha Criada (TL-03-053) no Sentido Ida

NOME	EXTENSÃO (KM)
TERMINAL RODOVIÁRIO DE SAMAMBAIA NORTE	-
QS 433	0,1
NORTE	0,04
RETORNO	0,05
NORTE	0,98
ROTATÓRIA	0,1
NORTE	1,09
ROTATÓRIA	0,11
NORTE	1,22
ROTATÓRIA	0,11
NORTE	1,31
ROTATÓRIA	0,1
NORTE	1,86
ROTATÓRIA	0,09
NORTE	2,55
ROTATÓRIA	0,17
LESTE	0,61
ROTATÓRIA	0,12
DE LIGAÇÃO TAQUATINGA SAMAMBAIA	1,71
P/ ROD DF-085	0,4
DF-085	14,14
EPIG	4,32
SIG QUADRA 3	0,15
SIG QUADRA 1	0,3





Governo do Distrito Federal
Secretaria de Estado de Transportes



NOME	EXTENSÃO (KM)
SOMA	31,63

A tabela a seguir apresenta a descrição do itinerário da linha CRIADA (TL-03-053) no Sentido Volta.

Tabela 826 - Itinerário da linha Criada (TL-03-053) no Sentido Volta

NOME	EXTENSÃO (KM)
SIG QUADRA 1	0,5
PMU	0,2
S UM OESTE	2,19
P/ VIA W TRÊS SUL	0,2
W TRÊS SUL	5,83
ESPM	2,24
ACESSO	0,48
P/ EPIG	0,07
EPIG	0,7
DF-085	3,49
P/ ROD DF-085	0,45
DF-085	10,63
P/ VIA LJ UM NORTE	0,11
LJ UM NORTE	0,09
DE LIGAÇÃO TAQUATINGA SAMAMBAIA	2,02
ROTATÓRIA	0,11
LESTE	0,61
ROTATÓRIA	0,03
NORTE	2,53
ROTATÓRIA	0,1
NORTE	1,87
ROTATÓRIA	0,09
NORTE	1,31
ROTATÓRIA	0,12
NORTE	1,21
ROTATÓRIA	0,1
NORTE	1,1

Anexo II.4.3 - 1165

"Brasília – Patrimônio da Humanidade"

Secretaria de Estado de Transportes do Distrito Federal – ST/DF
Anexo do Palácio do Buriti, 15º Andar, Brasília (DF) – CEP: 70.075-900
Telefone: (061) 3441-3405





NOME	EXTENSÃO (KM)
ROTATÓRIA	0,11
NORTE	0,93
QS 433	0,1
TERMINAL RODOVIÁRIO DE SAMAMBAIA NORTE	-
SOMA	39,52

A figura a seguir mostra o itinerário da linha CRIADA (TL-03-053).



Figura 139 - Mapa da linha Criada (TL-03-053)

1.139.2 Demanda horária da linha CRIADA (TL-03-053)

A tabela a seguir apresenta a demanda mensal e anual da linha CRIADA (TL-03-053).

Tabela 827 - Demanda da linha Criada (TL-03-053)

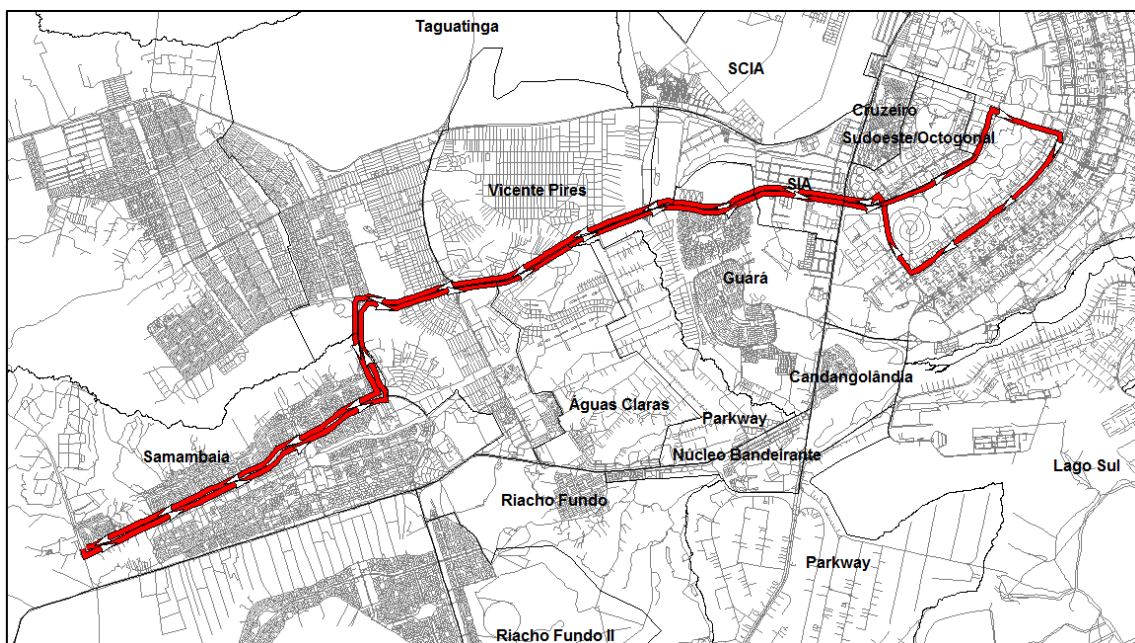
Linha	Total de passageiros transportados
-------	------------------------------------

Anexo II.4.3 - 1166

"Brasília – Patrimônio da Humanidade"





Governo do Distrito Federal
Secretaria de Estado de Transportes



	Mês	Ano
TL-03-053	22.368	268.420

1.139.3 Tipo de veículo

A Linha CRIADA (TL-03-053) deverá ser operada conforme tipo de veículo especificado na Tabela 13 do Anexo II.2.

1.139.4 Frequência diária mínima da linha CRIADA (TL-03-053)

Deverá ser observada a frequência diária mínima por sentido apresentada na tabela a seguir.

Tabela 828 - Frequência diária mínima da linha Criada (TL-03-053)

Sentido	Frequência Mínima		
	Dia Útil	Sábado	Domingo
Ida	10	2	1
Volta	10	2	1

Para esta linha também deve ser observada, por dia útil, a frequência mínima por sentido por período típico conforme apresentado na tabela a seguir.





Governo do Distrito Federal
Secretaria de Estado de Transportes



Tabela 829 - Frequência mínima por período típico da linha Criada (TL-03-053)

Sentido: Ida			Sentido: Volta				
Faixa horária	Período típico	Frequência mínima no dia útil	Faixa horária	Período típico	Frequência mínima no dia útil		
00:00	00:59	MAD	1	00:00	00:59	MAD	1
01:00	01:59			01:00	01:59		
02:00	02:59			02:00	02:59		
03:00	03:59			03:00	03:59		
04:00	04:59			04:00	04:59		
05:00	05:59	PM	2	05:00	05:59	PM	2
06:00	06:59			06:00	06:59		
07:00	07:59			07:00	07:59		
08:00	08:59	EP	3	08:00	08:59	EP	3
09:00	09:59			09:00	09:59		
10:00	10:59			10:00	10:59		
11:00	11:59			11:00	11:59		
12:00	12:59			12:00	12:59		
13:00	13:59			13:00	13:59		
14:00	14:59			14:00	14:59		
15:00	15:59			15:00	15:59		
16:00	16:59	PT	2	16:00	16:59	PT	2
17:00	17:59			17:00	17:59		
18:00	18:59			18:00	18:59		
19:00	19:59	PPT	1	19:00	19:59	PPT	1
20:00	20:59			20:00	20:59		
21:00	21:59	PN	1	21:00	21:59	PN	1
22:00	22:59			22:00	22:59		
23:00	23:59			23:00	23:59		
Total		10	Total		10		10

Períodos típicos:

- MAD: Madrugada
- PM: Pico Manhã
- EP: Entrepico
- PT: Pico Tarde

Anexo II.4.3 - 1168

"Brasília – Patrimônio da Humanidade"

Secretaria de Estado de Transportes do Distrito Federal – ST/DF
Anexo do Palácio do Buriti, 15º Andar, Brasília (DF) – CEP: 70.075-900
Telefone: (061) 3441-3405





Governo do Distrito Federal Secretaria de Estado de Transportes



- PPT: Pós Pico Tarde
- PN: Pico Noite

1.139.5 Tempo de ciclo da linha CRIADA (TL-03-053)

O tempo médio de ciclo durante o período de pico manhã de um dia útil está apresentado na tabela a seguir.

Tabela 830 - Tempo de Ciclo da linha Criada (TL-03-053)

Tempo de Ciclo (minutos)	164
---------------------------------	-----





1.140 Linha 844,1 (TL-03-054)

1.140.1 Itinerário descritivo da linha 844,1 (TL-03-054)

A tabela a seguir apresenta a descrição do itinerário da linha 844,1 (TL-03-054) no Sentido Ida.

Tabela 831 - Itinerário da linha 844,1 (TL-03-054) no Sentido Ida

NOME	EXTENSÃO (KM)
TERMINAL RODOVIÁRIO DE SAMAMBAIA NORTE	-
QR 433 CONJUNTO 5	0,09
QR 433 CONJUNTO 6	0,05
QR 433	0,09
QR 433 CONJUNTO 15	0,09
QR 433 CONJUNTO 16	0,04
QR 433 CONJUNTO 20	0,1
QN 433	0,12
NOROESTE	1,55
ROTATÓRIA	0,19
NORTE	1,09
ROTATÓRIA	0,21
NORTE	1,9
ROTATÓRIA	0,11
NORTE	1,33
ROTATÓRIA	0,11
NORTE	1,9
ROTATÓRIA	0,1
NORTE	2,54
ROTATÓRIA	0,19
DE LIGAÇÃO TAQUATINGA SAMAMBAIA	2
LJ UM NORTE	2,05
QNJ 26	0,25
QNJ	0,05





Governo do Distrito Federal
Secretaria de Estado de Transportes



NOME	EXTENSÃO (KM)
QNJ 17	0,21
QNJ	0,04
QNJ 10	0,22
QNJ	0,06
QNJ 1	0,21
QNJ	0,06
HÉLIO PRATES	3,25
P/ ROD DF-001	0,04
DF-001	0,64
P/ ROD DF-095	0,4
DF-095	8,16
ACESSO	0,09
STRC TRECHO 1 CONJUNTO B	0,14
STRC TRECHO 1	0,28
STRC TRECHO 3	0,11
STRC TRECHO 4	0,21
STRC TRECHO 3	0,06
STRC CENTRO DE CONVIVÊNCIA	0,72
STRC TRECHO 4	0,16
STRC TRECHO 2	0,46
RETORNO	0,05
STRC TRECHO 2	0,14
STRC TRECHO 2 CONJUNTO D	0,13
STRC TRECHO 3	0,02
STRC TRECHO 2 CONJUNTO D	0,57
STRC TRECHO 2 CONJUNTO A	0,61
STRC TRECHO 2	0,22
STRC TRECHO 1	0,03
STRC TRECHO 1 CONJUNTO A	0,49
SIN	0,21
ROTATÓRIA	0,03
SIN	0,12
ROTATÓRIA	0,08
SIN	0,27
SIA	0,38
IA UM	0,46

Anexo II.4.3 - 1171

"Brasília – Patrimônio da Humanidade"

Secretaria de Estado de Transportes do Distrito Federal – ST/DF
Anexo do Palácio do Buriti, 15º Andar, Brasília (DF) – CEP: 70.075-900
Telefone: (061) 3441-3405





Governo do Distrito Federal
Secretaria de Estado de Transportes



NOME	EXTENSÃO (KM)
RETORNO	0,03
IA UM	0,02
SIA TRECHO 2	0,22
IA DOIS	1,79
SIA TRECHO 2	0,09
RETORNO	0,04
SIA QUADRA 2C	0,11
SIA QUADRA 4C	0,24
SIA QUADRA 6C	0,17
SIA	0,22
SIA TRECHO 6	0,24
SIA TRECHO 8	0,38
SIA	0,01
SIA TRECHO 8	0,16
SIA	0,41
ACESSO	0,12
DF-003	7,5
STN	2,03
SOMA	49,26

A tabela a seguir apresenta a descrição do itinerário da linha 844,1 (TL-03-054) no Sentido Volta.

Tabela 832 - Itinerário da linha 844,1 (TL-03-054) no Sentido Volta

NOME	EXTENSÃO (KM)
STN	2
DF-003	0,59
RETORNO	0,07
DF-003	1,56
EPIA	0,01
DF-003	5,86
SIA	0,32
SIA TRECHO 8	0,35
SIA TRECHO 7	0,48

Anexo II.4.3 - 1172

"Brasília – Patrimônio da Humanidade"

Secretaria de Estado de Transportes do Distrito Federal – ST/DF
Anexo do Palácio do Buriti, 15º Andar, Brasília (DF) – CEP: 70.075-900
Telefone: (061) 3441-3405





Governo do Distrito Federal
Secretaria de Estado de Transportes



NOME	EXTENSÃO (KM)
SIA TRECHO 5	0,23
SIA TRECHO 4	0,16
SIA TRECHO 3	0,24
IA DOIS	1,84
RETORNO	0,03
IA DOIS	0,04
SIA TRECHO 2	0,22
IA UM	0,39
SIA	0,38
SIN	0,27
ROTATÓRIA	0,1
SIN	0,05
ACESSO	0,07
ROTATÓRIA	0,08
ACESSO	0,34
ROTATÓRIA	0,03
STRC TRECHO 1 CONJUNTO B	0,4
STRC TRECHO 1	0,28
RETORNO	0,07
STRC TRECHO 2	0,12
STRC TRECHO 2 CONJUNTO B	0,26
STRC TRECHO 2 CONJUNTO C	0,35
STRC TRECHO 2 CONJUNTO E	0,35
STRC TRECHO 2 CONJUNTO F	0,34
STRC TRECHO 2	0,16
STRC TRECHO 3 CONJUNTO D	0,24
STRC TRECHO 3 CONJUNTO C	0,35
STRC TRECHO 3 CONJUNTO B	0,35
STRC TRECHO 3 CONJUNTO A	0,32
STRC TRECHO 2	0,38
STRC TRECHO 1	0,03
STRC TRECHO 1 CONJUNTO A	0,49
SIN	0,21
ROTATÓRIA	0,09
ACESSO	0,24
P/ ROD DF-095	0,36

Anexo II.4.3 - 1173

"Brasília – Patrimônio da Humanidade"

Secretaria de Estado de Transportes do Distrito Federal – ST/DF
Anexo do Palácio do Buriti, 15º Andar, Brasília (DF) – CEP: 70.075-900
Telefone: (061) 3441-3405





Governo do Distrito Federal
Secretaria de Estado de Transportes



NOME	EXTENSÃO (KM)
DF-095	8,83
BR-070	0,09
P/ ROD DF-001	0,21
DF-001	0,83
HÉLIO PRATES	0,35
QNG 1	0,27
QNG 11	0,24
QNG 10	0,14
HÉLIO PRATES	0,18
QNG 25	0,14
HÉLIO PRATES	2,1
RETORNO	0,04
HÉLIO PRATES	0,08
QNJ	0,06
QNJ 1	0,21
QNJ	0,06
QNJ 10	0,22
QNJ	0,04
QNJ 17	0,21
QNJ	0,05
QNJ 26	0,25
LJ UM NORTE	2,04
DE LIGAÇÃO TAQUATINGA SAMAMBAIA	2,02
ROTATÓRIA	0,02
NORTE	2,53
ROTATÓRIA	0,09
NORTE	1,9
ROTATÓRIA	0,1
NORTE	1,33
ROTATÓRIA	0,11
NORTE	1,96
ROTATÓRIA	0,02
NORTE	1,1
ROTATÓRIA	0,02
NOROESTE	1,6
QN 433	0,12

Anexo II.4.3 - 1174

"Brasília – Patrimônio da Humanidade"

Secretaria de Estado de Transportes do Distrito Federal – ST/DF
Anexo do Palácio do Buriti, 15º Andar, Brasília (DF) – CEP: 70.075-900
Telefone: (061) 3441-3405





NOME	EXTENSÃO (KM)
QR 433 CONJUNTO 20	0,1
QR 433 CONJUNTO 16	0,04
QR 433 CONJUNTO 15	0,09
QR 433	0,09
QR 433 CONJUNTO 6	0,05
QR 433 CONJUNTO 5	0,09
TERMINAL RODOVIÁRIO DE SAMAMBAIA NORTE	-
SOMA	51,12

A figura a seguir mostra o itinerário da linha 844,1 (TL-03-054).



Figura 140 - Mapa da linha 844,1 (TL-03-054)

1.140.2 Demanda horária da linha 844,1 (TL-03-054)

A tabela a seguir apresenta a demanda mensal e anual da linha 844,1 (TL-03-054).



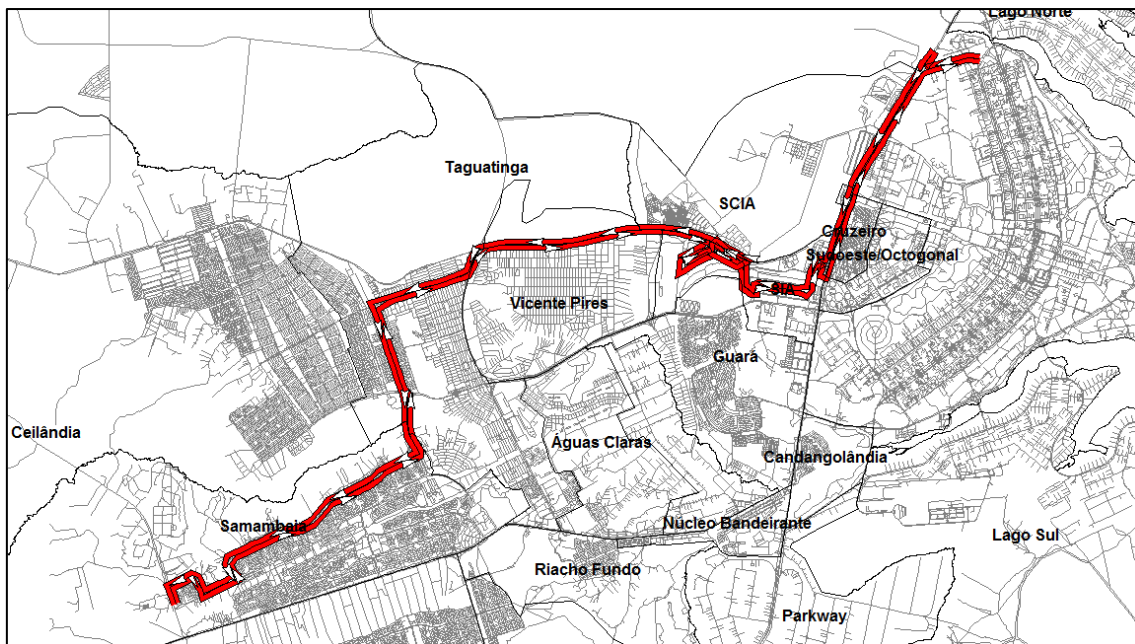

Governo do Distrito Federal
Secretaria de Estado de Transportes



Tabela 833 - Demanda da linha 844,1 (TL-03-054)

Linha	Total de passageiros transportados	
	Mês	Ano
TL-03-054	3.604	43.252

1.140.3 Tipo de veículo

A Linha 844,1 (TL-03-054) deverá ser operada conforme tipo de veículo especificado na Tabela 13 do Anexo II.2.

1.140.4 Frequência diária mínima da linha 844,1 (TL-03-054)

Deverá ser observada a frequência diária mínima por sentido apresentada na tabela a seguir.

Tabela 834 - Frequência diária mínima da linha 844,1 (TL-03-054)

Sentido	Frequência Mínima		
	Dia Útil	Sábado	Domingo
Ida	5	0	0
Volta	4	0	0

Para esta linha também deve ser observada, por dia útil, a frequência mínima por sentido por período típico conforme apresentado na tabela a seguir.





Governo do Distrito Federal
Secretaria de Estado de Transportes



Tabela 835 - Frequência mínima por período típico da linha 844,1 (TL-03-054)

Sentido: Ida			Sentido: Volta		
Faixa horária	Período típico	Frequência mínima no dia útil	Faixa horária	Período típico	Frequência mínima no dia útil
00:00	00:59	0	00:00	00:59	0
01:00	01:59		01:00	01:59	
02:00	02:59		02:00	02:59	
03:00	03:59		03:00	03:59	
04:00	04:59		04:00	04:59	
05:00	05:59	2	05:00	05:59	1
06:00	06:59		06:00	06:59	
07:00	07:59		07:00	07:59	
08:00	08:59	1	08:00	08:59	1
09:00	09:59		09:00	09:59	
10:00	10:59		10:00	10:59	
11:00	11:59		11:00	11:59	
12:00	12:59		12:00	12:59	
13:00	13:59		13:00	13:59	
14:00	14:59		14:00	14:59	
15:00	15:59		15:00	15:59	
16:00	16:59	1	16:00	16:59	1
17:00	17:59		17:00	17:59	
18:00	18:59		18:00	18:59	
19:00	19:59	1	19:00	19:59	1
20:00	20:59		20:00	20:59	
21:00	21:59	0	21:00	21:59	0
22:00	22:59		22:00	22:59	
23:00	23:59		23:00	23:59	
Total		5	Total		4

Períodos típicos:

- MAD: Madrugada
- PM: Pico Manhã
- EP: Entrepico
- PT: Pico Tarde

Anexo II.4.3 - 1177

"Brasília – Patrimônio da Humanidade"

Secretaria de Estado de Transportes do Distrito Federal – ST/DF
Anexo do Palácio do Buriti, 15º Andar, Brasília (DF) – CEP: 70.075-900
Telefone: (061) 3441-3405





Governo do Distrito Federal Secretaria de Estado de Transportes



- PPT: Pós Pico Tarde
- PN: Pico Noite

1.140.5 Tempo de ciclo da linha 844,1 (TL-03-054)

O tempo médio de ciclo durante o período de pico manhã de um dia útil está apresentado na tabela a seguir.

Tabela 836 - Tempo de Ciclo da linha 844,1 (TL-03-054)

Tempo de Ciclo (minutos)	232
---------------------------------	------------





1.141 Linha 0,373 (TL-03-055)

1.141.1 Itinerário descritivo da linha 0,373 (TL-03-055)

A tabela a seguir apresenta a descrição do itinerário da linha 0,373 (TL-03-055) no Sentido Ida.

Tabela 837 - Itinerário da linha 0,373 (TL-03-055) no Sentido Ida

NOME	EXTENSÃO (KM)
TERMINAL RODOVIÁRIO DE SAMAMBAIA NORTE	-
QR 433 CONJUNTO 5	0,09
QR 433 CONJUNTO 6	0,05
QR 433	0,09
QR 433 CONJUNTO 15	0,09
QR 433 CONJUNTO 16	0,04
QR 433 CONJUNTO 20	0,1
QN 433	0,12
NOROESTE	1,55
ROTATÓRIA	0,19
NORTE	1,09
ROTATÓRIA	0,21
NORTE	1,9
ROTATÓRIA	0,11
NORTE	1,33
ROTATÓRIA	0,11
NORTE	1,9
ROTATÓRIA	0,1
NORTE	2,54
ROTATÓRIA	0,02
LESTE	0,61
ROTATÓRIA	0,15
LESTE	2,29
ROTATÓRIA	0,2





Governo do Distrito Federal
Secretaria de Estado de Transportes



NOME	EXTENSÃO (KM)
SUL	0,92
DF-075	0,53
DF-075 - PISTA LATERAL	0,49
BR-060 - PISTA LATERAL	0,09
P/ AV LESTE	0,24
LESTE	0,05
EPCT	0,12
P/ ROD BR-060	0,22
BR-060 - PISTA LATERAL	0,1
DF-075 - PISTA LATERAL	0,53
DF-075	11,14
P/ ROD DF-003 - PISTA LATERAL	0,56
DF-003 - PISTA LATERAL	1,54
P/ ROD DF-051	0,71
DF-051	1,96
DAS NAÇÕES	1,53
RETORNO	0,04
DAS NAÇÕES	0,11
L QUATRO SUL	1,31
ERL S	5,96
P/ ROD DF-002	0,08
DF-002	0,49
ACESSO	0,04
TERMINAL RODOVIÁRIO DO PLANO PILOTO	-
SOMA	43,64

A tabela a seguir apresenta a descrição do itinerário da linha 0,373 (TL-03-055) no Sentido Volta.

Tabela 838 - Itinerário da linha 0,373 (TL-03-055) no Sentido Volta

NOME	EXTENSÃO (KM)
TERMINAL RODOVIÁRIO DO PLANO PILOTO	-
ACESSO	0,04
DF-002	0,48

Anexo II.4.3 - 1180

"Brasília – Patrimônio da Humanidade"

Secretaria de Estado de Transportes do Distrito Federal – ST/DF
Anexo do Palácio do Buriti, 15º Andar, Brasília (DF) – CEP: 70.075-900
Telefone: (061) 3441-3405





Governo do Distrito Federal
Secretaria de Estado de Transportes



NOME	EXTENSÃO (KM)
P/ ERW S	0,09
ERW S	5,9
P/ ROD DF-002 - PISTA LATERAL	0,18
DF-002 - PISTA LATERAL	0,6
P/ ROD DF-002	0,1
DF-002	0,41
P/ ROD DF-051	0,58
DF-051	2,01
P/ ROD DF-003	0,25
DF-003	0,81
DF-003 - PISTA LATERAL	1,38
P/ ROD DF-075	0,42
DF-075	10,51
SUL	0,95
ROTATÓRIA	0,03
LESTE	2,36
ROTATÓRIA	0,03
LESTE	0,61
ROTATÓRIA	0,2
NORTE	2,53
ROTATÓRIA	0,09
NORTE	1,9
ROTATÓRIA	0,1
NORTE	1,33
ROTATÓRIA	0,11
NORTE	1,96
ROTATÓRIA	0,02
NORTE	1,1
ROTATÓRIA	0,02
NOROESTE	1,6
QN 433	0,12
QR 433 CONJUNTO 20	0,1
QR 433 CONJUNTO 16	0,04
QR 433 CONJUNTO 15	0,09
QR 433	0,09
QR 433 CONJUNTO 6	0,05

Anexo II.4.3 - 1181

"Brasília – Patrimônio da Humanidade"

Secretaria de Estado de Transportes do Distrito Federal – ST/DF
Anexo do Palácio do Buriti, 15º Andar, Brasília (DF) – CEP: 70.075-900
Telefone: (061) 3441-3405





NOME	EXTENSÃO (KM)
QR 433 CONJUNTO 5	0,09
TERMINAL RODOVIÁRIO DE SAMAMBAIA NORTE	-
SOMA	39,28

A figura a seguir mostra o itinerário da linha 0,373 (TL-03-055).



Figura 141 - Mapa da linha 0,373 (TL-03-055)

1.141.2 Demanda horária da linha 0,373 (TL-03-055)

A tabela a seguir apresenta a demanda mensal e anual da linha 0,373 (TL-03-055).

Tabela 839 - Demanda da linha 0,373 (TL-03-055)

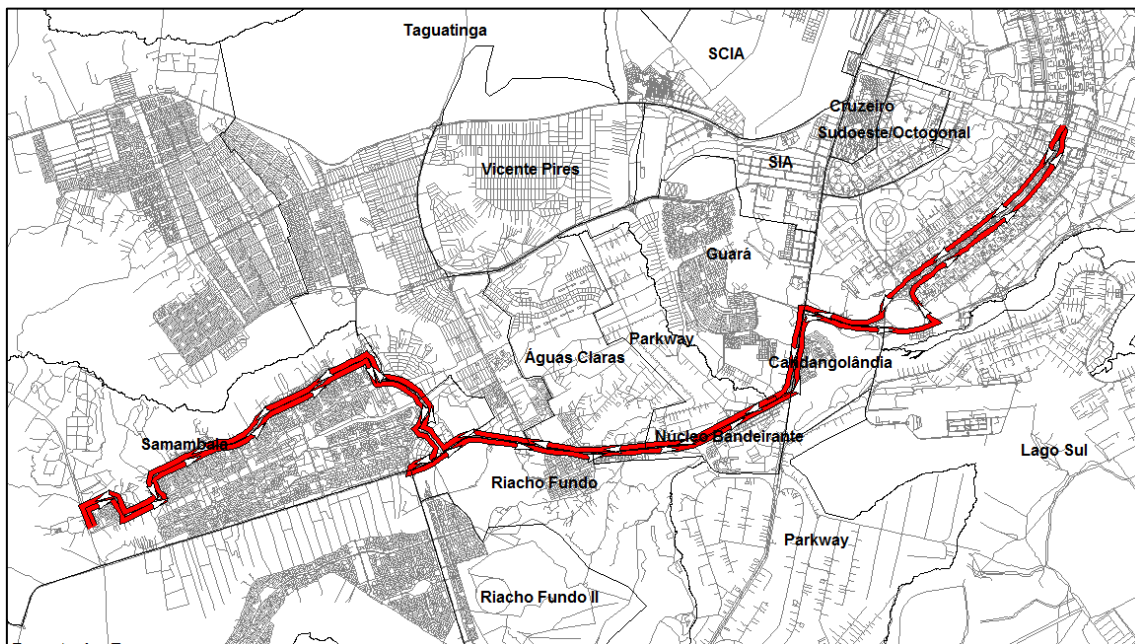
Linha	Total de passageiros transportados	
	Mês	Ano
TL-03-055	89.291	1.071.494

Anexo II.4.3 - 1182

"Brasília – Patrimônio da Humanidade"





1.141.3 Tipo de veículo

A Linha 0,373 (TL-03-055) deverá ser operada conforme tipo de veículo especificado na Tabela 13 do Anexo II.2.

1.141.4 Freqüência diária mínima da linha 0,373 (TL-03-055)

Deverá ser observada a freqüência diária mínima por sentido apresentada na tabela a seguir.

Tabela 840 - Freqüência diária mínima da linha 0,373 (TL-03-055)

Sentido	Freqüência Mínima		
	Dia Útil	Sábado	Domingo
Ida	21	25	22
Volta	21	25	22

Para esta linha também deve ser observada, por dia útil, a freqüência mínima por sentido por período típico conforme apresentado na tabela a seguir.





Governo do Distrito Federal
Secretaria de Estado de Transportes



Tabela 841 - Frequência mínima por período típico da linha 0,373 (TL-03-055)

Sentido: Ida			Sentido: Volta				
Faixa horária		Período típico	Frequência mínima no dia útil	Faixa horária		Período típico	Frequência mínima no dia útil
00:00	00:59	MAD	2	00:00	00:59	MAD	2
01:00	01:59			01:00	01:59		
02:00	02:59			02:00	02:59		
03:00	03:59			03:00	03:59		
04:00	04:59			04:00	04:59		
05:00	05:59	PM	6	05:00	05:59	PM	2
06:00	06:59			06:00	06:59		
07:00	07:59			07:00	07:59		
08:00	08:59	EP	6	08:00	08:59	EP	6
09:00	09:59			09:00	09:59		
10:00	10:59			10:00	10:59		
11:00	11:59			11:00	11:59		
12:00	12:59			12:00	12:59		
13:00	13:59			13:00	13:59		
14:00	14:59			14:00	14:59		
15:00	15:59			15:00	15:59		
16:00	16:59	PT	3	16:00	16:59	PT	7
17:00	17:59			17:00	17:59		
18:00	18:59			18:00	18:59		
19:00	19:59	PPT	2	19:00	19:59	PPT	2
20:00	20:59			20:00	20:59		
21:00	21:59	PN	2	21:00	21:59	PN	2
22:00	22:59			22:00	22:59		
23:00	23:59			23:00	23:59		
Total			21	Total			21

Períodos típicos:

- MAD: Madrugada
- PM: Pico Manhã
- EP: Entrepico
- PT: Pico Tarde

Anexo II.4.3 - 1184

"Brasília – Patrimônio da Humanidade"

Secretaria de Estado de Transportes do Distrito Federal – ST/DF
Anexo do Palácio do Buriti, 15º Andar, Brasília (DF) – CEP: 70.075-900
Telefone: (061) 3441-3405





Governo do Distrito Federal Secretaria de Estado de Transportes



- PPT: Pós Pico Tarde
- PN: Pico Noite

1.141.5 Tempo de ciclo da linha 0,373 (TL-03-055)

O tempo médio de ciclo durante o período de pico manhã de um dia útil está apresentado na tabela a seguir.

Tabela 842 - Tempo de Ciclo da linha 0,373 (TL-03-055)

Tempo de Ciclo (minutos)	191
---------------------------------	-----





1.142 Linha 0,391 (TL-03-056)

1.142.1 Itinerário descritivo da linha 0,391 (TL-03-056)

A tabela a seguir apresenta a descrição do itinerário da linha 0,391 (TL-03-056) no Sentido Ida.

Tabela 843 - Itinerário da linha 0,391 (TL-03-056) no Sentido Ida

NOME	EXTENSÃO (KM)
TERMINAL RODOVIÁRIO DE SAMAMBAIA NORTE	-
QR 433 CONJUNTO 5	0,09
QR 433 CONJUNTO 6	0,05
QR 433	0,09
QR 433 CONJUNTO 15	0,09
QR 433 CONJUNTO 16	0,04
QR 433 CONJUNTO 20	0,1
QN 433	0,12
NOROESTE	1,55
ROTATÓRIA	0,19
NORTE	1,09
ROTATÓRIA	0,21
NORTE	1,9
ROTATÓRIA	0,11
NORTE	1,33
ROTATÓRIA	0,11
NORTE	1,9
ROTATÓRIA	0,1
NORTE	2,54
ROTATÓRIA	0,02
LESTE	0,61
ROTATÓRIA	0,15
LESTE	2,29
ROTATÓRIA	0,2





Governo do Distrito Federal
Secretaria de Estado de Transportes



NOME	EXTENSÃO (KM)
SUL	0,92
DF-075	0,53
DF-075 - PISTA LATERAL	0,49
BR-060 - PISTA LATERAL	0,09
P/ AV LESTE	0,24
LESTE	0,05
EPCT	0,12
P/ ROD BR-060	0,22
BR-060 - PISTA LATERAL	0,1
DF-075 - PISTA LATERAL	0,53
DF-075	11,14
P/ ROD DF-003 - PISTA LATERAL	0,56
DF-003 - PISTA LATERAL	0,27
P/ ROD DF-003	0,08
DF-003	4,87
P/ EPIG	0,31
EPIG	4,12
SIG QUADRA 3	0,15
SIG QUADRA 1	0,79
PMU	0,2
S UM OESTE	1,84
ACESSO	0,51
P/ VIA W TRÊS SUL	0,18
W TRÊS SUL	0,04
W TRÊS NORTE	6,43
SOMA	49,66

A tabela a seguir apresenta a descrição do itinerário da linha 0,391 (TL-03-056) no Sentido Volta.

Tabela 844 - Itinerário da linha 0,391 (TL-03-056) no Sentido Volta

NOME	EXTENSÃO (KM)
W TRÊS NORTE	6,08
P/ VIA N UM OESTE	0,18

Anexo II.4.3 - 1187

"Brasília – Patrimônio da Humanidade"

Secretaria de Estado de Transportes do Distrito Federal – ST/DF
Anexo do Palácio do Buriti, 15º Andar, Brasília (DF) – CEP: 70.075-900
Telefone: (061) 3441-3405





Governo do Distrito Federal
Secretaria de Estado de Transportes



NOME	EXTENSÃO (KM)
N UM OESTE	2,52
EMO	0,2
S UM OESTE	0,29
PMU	0,17
SIG QUADRA 2	0,34
SIG QUADRA 6	0,45
SIG QUADRA 8	0,17
SIG	0,03
SIG QUADRA 8	0,22
EPIG	4,05
DF-085	0,12
P/ ROD DF-003	0,19
DF-003	4,23
DF-003 - PISTA LATERAL	1,38
P/ ROD DF-075	0,42
DF-075	10,51
SUL	0,95
ROTATÓRIA	0,03
LESTE	2,36
ROTATÓRIA	0,03
LESTE	0,61
ROTATÓRIA	0,2
NORTE	2,53
ROTATÓRIA	0,09
NORTE	1,9
ROTATÓRIA	0,1
NORTE	1,33
ROTATÓRIA	0,11
NORTE	1,96
ROTATÓRIA	0,02
NORTE	1,1
ROTATÓRIA	0,02
NOROESTE	1,6
QN 433	0,12
QR 433 CONJUNTO 20	0,1
QR 433 CONJUNTO 16	0,04

Anexo II.4.3 - 1188

"Brasília – Patrimônio da Humanidade"

Secretaria de Estado de Transportes do Distrito Federal – ST/DF
Anexo do Palácio do Buriti, 15º Andar, Brasília (DF) – CEP: 70.075-900
Telefone: (061) 3441-3405





NOME	EXTENSÃO (KM)
QR 433 CONJUNTO 15	0,09
QR 433	0,09
QR 433 CONJUNTO 6	0,05
QR 433 CONJUNTO 5	0,09
TERMINAL RODOVIÁRIO DE SAMAMBAIA NORTE	-
SOMA	47,07

A figura a seguir mostra o itinerário da linha 0,391 (TL-03-056).



Figura 142 - Mapa da linha 0,391 (TL-03-056)

1.142.2 Demanda horária da linha 0,391 (TL-03-056)

A tabela a seguir apresenta a demanda mensal e anual da linha 0,391 (TL-03-056).



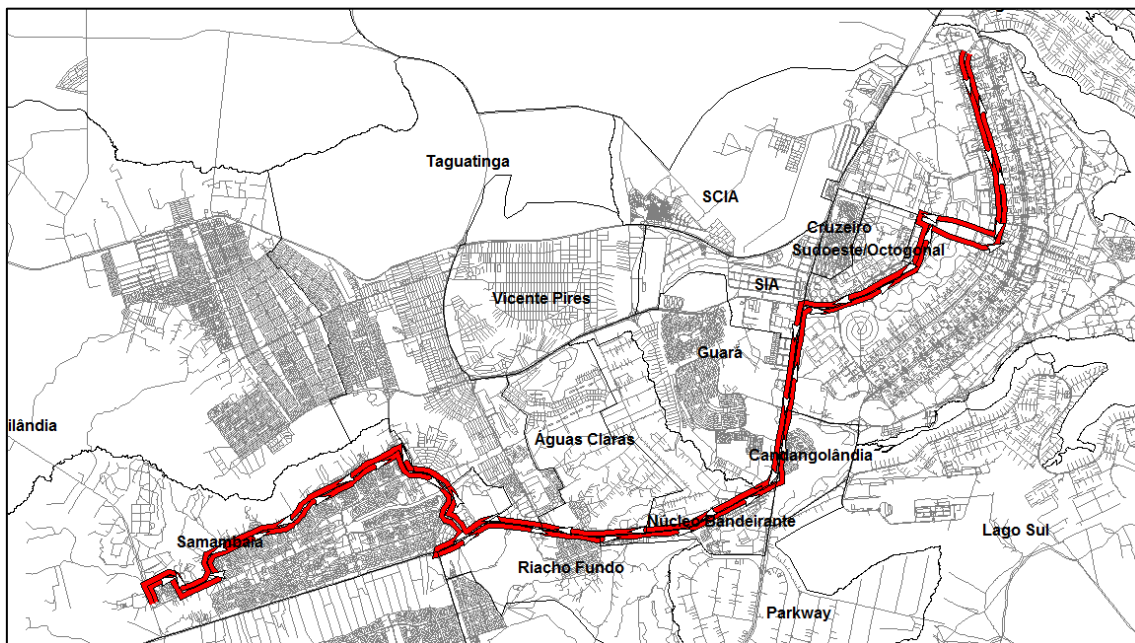

Governo do Distrito Federal
Secretaria de Estado de Transportes



Tabela 845 - Demanda da linha 0,391 (TL-03-056)

Linha	Total de passageiros transportados	
	Mês	Ano
TL-03-056	60.636	727.633

1.142.3 Tipo de veículo

A Linha 0,391 (TL-03-056) deverá ser operada conforme tipo de veículo especificado na Tabela 13 do Anexo II.2.

1.142.4 Frequência diária mínima da linha 0,391 (TL-03-056)

Deverá ser observada a frequência diária mínima por sentido apresentada na tabela a seguir.

Tabela 846 - Frequência diária mínima da linha 0,391 (TL-03-056)

Sentido	Frequência Mínima		
	Dia Útil	Sábado	Domingo
Ida	21	10	2
Volta	19	10	2

Para esta linha também deve ser observada, por dia útil, a frequência mínima por sentido por período típico conforme apresentado na tabela a seguir.





Governo do Distrito Federal
Secretaria de Estado de Transportes



Tabela 847 - Frequência mínima por período típico da linha 0,391 (TL-03-056)

Sentido: Ida			Sentido: Volta				
Faixa horária		Período típico	Frequência mínima no dia útil	Faixa horária		Período típico	Frequência mínima no dia útil
00:00	00:59	MAD	2	00:00	00:59	MAD	2
01:00	01:59			01:00	01:59		
02:00	02:59			02:00	02:59		
03:00	03:59			03:00	03:59		
04:00	04:59			04:00	04:59		
05:00	05:59	PM	8	05:00	05:59	PM	3
06:00	06:59			06:00	06:59		
07:00	07:59			07:00	07:59		
08:00	08:59	EP	6	08:00	08:59	EP	6
09:00	09:59			09:00	09:59		
10:00	10:59			10:00	10:59		
11:00	11:59			11:00	11:59		
12:00	12:59			12:00	12:59		
13:00	13:59			13:00	13:59		
14:00	14:59			14:00	14:59		
15:00	15:59			15:00	15:59		
16:00	16:59	PT	2	16:00	16:59	PT	5
17:00	17:59			17:00	17:59		
18:00	18:59			18:00	18:59		
19:00	19:59	PPT	2	19:00	19:59	PPT	2
20:00	20:59			20:00	20:59		
21:00	21:59	PN	1	21:00	21:59	PN	1
22:00	22:59			22:00	22:59		
23:00	23:59			23:00	23:59		
Total			21	Total			19

Períodos típicos:

- MAD: Madrugada
- PM: Pico Manhã
- EP: Entrepico
- PT: Pico Tarde

Anexo II.4.3 - 1191

"Brasília – Patrimônio da Humanidade"

Secretaria de Estado de Transportes do Distrito Federal – ST/DF
Anexo do Palácio do Buriti, 15º Andar, Brasília (DF) – CEP: 70.075-900
Telefone: (061) 3441-3405





Governo do Distrito Federal Secretaria de Estado de Transportes



- PPT: Pós Pico Tarde
- PN: Pico Noite

1.142.5 Tempo de ciclo da linha 0,391 (TL-03-056)

O tempo médio de ciclo durante o período de pico manhã de um dia útil está apresentado na tabela a seguir.

Tabela 848 - Tempo de Ciclo da linha 0,391 (TL-03-056)

Tempo de Ciclo (minutos)	223
---------------------------------	------------





1.143 Linha 380,5 (TL-03-057)

1.143.1 Itinerário descritivo da linha 380,5 (TL-03-057)

A tabela a seguir apresenta a descrição do itinerário da linha 380,5 (TL-03-057) no Sentido Único.

Tabela 849 - Itinerário da linha 380,5 (TL-03-057) no Sentido Único

NOME	EXTENSÃO (KM)
TERMINAL RODOVIÁRIO DE SAMAMBAIA NORTE	-
QR 433 CONJUNTO 5	0,09
QR 433 CONJUNTO 6	0,05
QR 433	0,09
QR 433 CONJUNTO 15	0,09
QR 433 CONJUNTO 16	0,04
QR 433 CONJUNTO 20	0,1
QN 433	0,12
NOROESTE	1,55
ROTATÓRIA	0,19
NORTE	1,09
ROTATÓRIA	0,21
NORTE	1,9
ROTATÓRIA	0,11
NORTE	1,33
ROTATÓRIA	0,11
NORTE	1,9
ROTATÓRIA	0,1
NORTE	2,54
ROTATÓRIA	0,19
DE LIGAÇÃO TAQUATINGA SAMAMBAIA	1,71
P/ ROD DF-085	0,4
DF-085	14,14
EPIG	4,32





SIG QUADRA 3	0,15
SIG QUADRA 1	0,79
PMU	0,2
S UM OESTE	2,19
P/ VIA W TRÊS SUL	0,2
W TRÊS SUL	5,68
SOMA	41,58

A figura a seguir mostra o itinerário da linha 380,5 (TL-03-057).



Figura 143 - Mapa da linha 380,5 (TL-03-057)

1.143.2 Demanda horária da linha 380,5 (TL-03-057)

A tabela a seguir apresenta a demanda mensal e anual da linha 380,5 (TL-03-057).



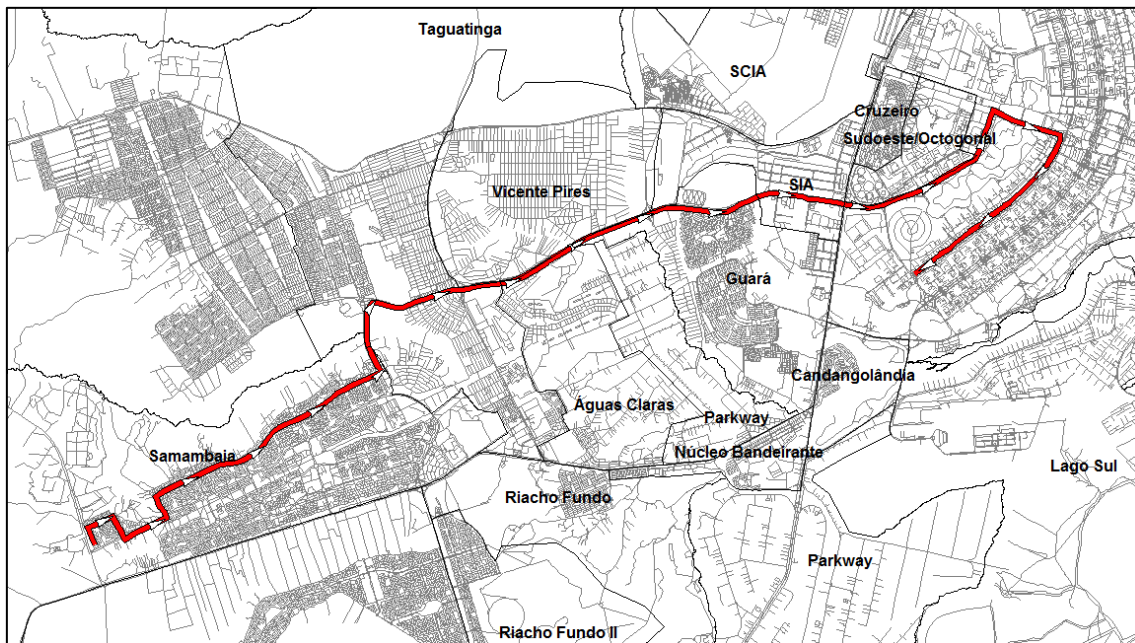

Tabela 850 - Demanda da linha 380,5 (TL-03-057)

Linha	Total de passageiros transportados	
	Mês	Ano
TL-03-057	21.555	258.654

1.143.3 Tipo de veículo

A Linha 380,5 (TL-03-057) deverá ser operada conforme tipo de veículo especificado na Tabela 13 do Anexo II.2.

1.143.4 Frequência diária mínima da linha 380,5 (TL-03-057)

Deverá ser observada a frequência diária mínima por sentido apresentada na tabela a seguir.

Tabela 851 - Frequência diária mínima da linha 380,5 (TL-03-057)

Sentido	Frequência Mínima		
	Dia Útil	Sábado	Domingo
Ida	13	5	0

Para esta linha também deve ser observada, por dia útil, a frequência mínima por sentido por período típico conforme apresentado na tabela a seguir.





Governo do Distrito Federal
Secretaria de Estado de Transportes



Tabela 852 - Frequência mínima por período típico da linha 380,5 (TL-03-057)

Sentido: Ida			
Faixa horária		Período típico	Frequência mínima no dia útil
00:00	00:59	MAD	2
01:00	01:59		
02:00	02:59		
03:00	03:59		
04:00	04:59		
05:00	05:59	PM	8
06:00	06:59		
07:00	07:59		
08:00	08:59	EP	1
09:00	09:59		
10:00	10:59		
11:00	11:59		
12:00	12:59		
13:00	13:59		
14:00	14:59		
15:00	15:59		
16:00	16:59	PT	2
17:00	17:59		
18:00	18:59		
19:00	19:59	PPT	0
20:00	20:59		
21:00	21:59	PN	0
22:00	22:59		
23:00	23:59		
Total			13

Períodos típicos:

- MAD: Madrugada
- PM: Pico Manhã
- EP: Entrepico
- PT: Pico Tarde

Anexo II.4.3 - 1196

"Brasília – Patrimônio da Humanidade"

Secretaria de Estado de Transportes do Distrito Federal – ST/DF
Anexo do Palácio do Buriti, 15º Andar, Brasília (DF) – CEP: 70.075-900
Telefone: (061) 3441-3405





Governo do Distrito Federal Secretaria de Estado de Transportes



- PPT: Pós Pico Tarde
- PN: Pico Noite

1.143.5 Tempo de ciclo da linha 380,5 (TL-03-057)

O tempo médio de ciclo durante o período de pico manhã de um dia útil está apresentado na tabela a seguir.

Tabela 853 - Tempo de Ciclo da linha 380,5 (TL-03-057)

Tempo de Ciclo (minutos)	96
---------------------------------	-----------





1.144 Linha CRIADA (TL-03-058)

1.144.1 Itinerário descritivo da linha CRIADA (TL-03-058)

A tabela a seguir apresenta a descrição do itinerário da linha CRIADA (TL-03-058) no Sentido Ida.

Tabela 854 - Itinerário da linha Criada (TL-03-058) no Sentido Ida

NOME	EXTENSÃO (KM)
TERMINAL RODOVIÁRIO DE SAMAMBAIA NORTE	-
QR 433 CONJUNTO 5	0,09
QR 433 CONJUNTO 6	0,05
QR 433	0,09
QR 433 CONJUNTO 15	0,09
QR 433 CONJUNTO 16	0,04
QR 433 CONJUNTO 20	0,1
QN 433	0,12
NOROESTE	1,55
ROTATÓRIA	0,19
NORTE	1,09
ROTATÓRIA	0,21
NORTE	1,9
ROTATÓRIA	0,11
NORTE	1,33
ROTATÓRIA	0,11
NORTE	1,9
ROTATÓRIA	0,1
NORTE	2,54
ROTATÓRIA	0,19
DE LIGAÇÃO TAQUATINGA SAMAMBAIA	1,71
P/ ROD DF-085	0,4
DF-085	14,14
EPIG	4,32





Governo do Distrito Federal
Secretaria de Estado de Transportes



NOME	EXTENSÃO (KM)
SIG QUADRA 3	0,15
SIG QUADRA 1	0,38
SOMA	32,9

A tabela a seguir apresenta a descrição do itinerário da linha CRIADA (TL-03-058) no Sentido Volta.

Tabela 855 - Itinerário da linha Criada (TL-03-058) no Sentido Volta

NOME	EXTENSÃO (KM)
SIG QUADRA 1	0,42
PMU	0,2
S UM OESTE	2,19
P/ VIA W TRÊS SUL	0,2
W TRÊS SUL	5,83
ESPM	2,24
ACESSO	0,48
P/ EPIG	0,07
EPIG	0,7
DF-085	3,49
P/ ROD DF-085	0,45
DF-085	10,63
P/ VIA LJ UM NORTE	0,11
LJ UM NORTE	0,09
DE LIGAÇÃO TAQUATINGA SAMAMBAIA	2,02
ROTÓRIA	0,02
NORTE	2,53
ROTÓRIA	0,09
NORTE	1,9
ROTÓRIA	0,1
NORTE	1,33
ROTÓRIA	0,11
NORTE	1,96
ROTÓRIA	0,02
NORTE	1,1

Anexo II.4.3 - 1199

"Brasília – Patrimônio da Humanidade"

Secretaria de Estado de Transportes do Distrito Federal – ST/DF
Anexo do Palácio do Buriti, 15º Andar, Brasília (DF) – CEP: 70.075-900
Telefone: (061) 3441-3405





NOME	EXTENSÃO (KM)
ROTATÓRIA	0,02
NOROESTE	1,6
QN 433	0,12
QR 433 CONJUNTO 20	0,1
QR 433 CONJUNTO 16	0,04
QR 433 CONJUNTO 15	0,09
QR 433	0,09
QR 433 CONJUNTO 6	0,05
QR 433 CONJUNTO 5	0,09
TERMINAL RODOVIÁRIO DE SAMAMBAIA NORTE	-
SOMA	40,48

A figura a seguir mostra o itinerário da linha CRIADA (TL-03-058).



Figura 144 - Mapa da linha Criada (TL-03-058)

1.144.2 Demanda horária da linha CRIADA (TL-03-058)

Anexo II.4.3 - 1200

"Brasília – Patrimônio da Humanidade"

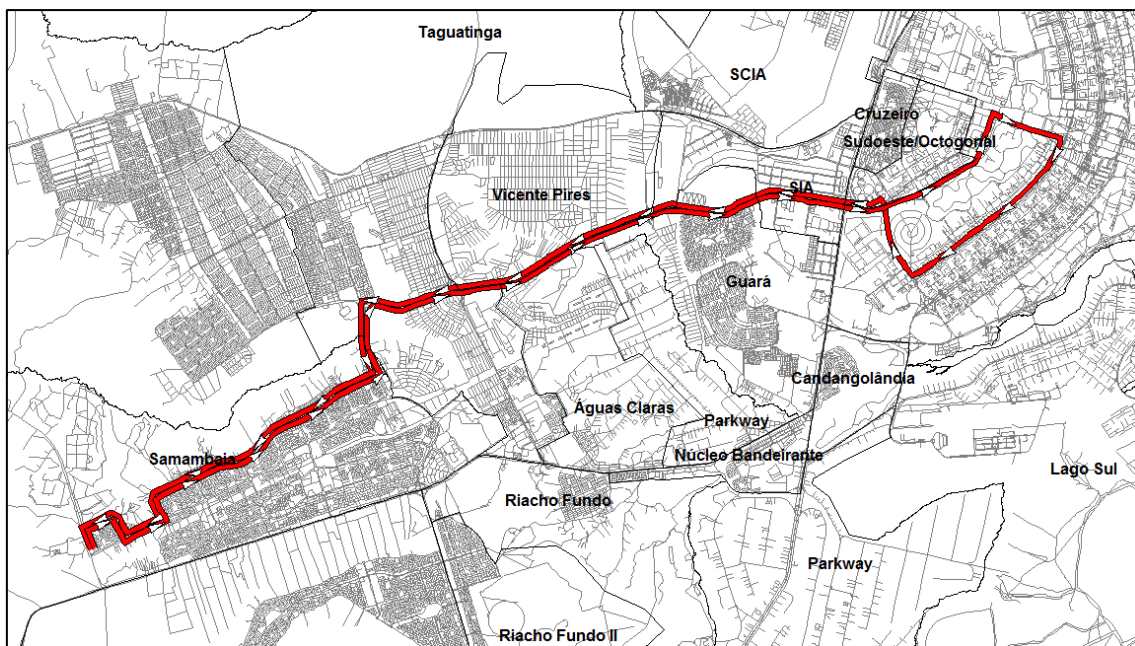



Governo do Distrito Federal
Secretaria de Estado de Transportes



A tabela a seguir apresenta a demanda mensal e anual da linha CRIADA (TL-03-058).

Tabela 856 - Demanda da linha Criada (TL-03-058)

Linha	Total de passageiros transportados	
	Mês	Ano
TL-03-058	76.811	921.734

1.144.3 Tipo de veículo

A Linha CRIADA (TL-03-058) deverá ser operada conforme tipo de veículo especificado na Tabela 13 do Anexo II.2.

1.144.4 Frequência diária mínima da linha CRIADA (TL-03-058)

Deverá ser observada a frequência diária mínima por sentido apresentada na tabela a seguir.

Tabela 857 - Frequência diária mínima da linha Criada (TL-03-058)

Sentido	Frequência Mínima		
	Dia Útil	Sábado	Domingo
Ida	21	19	12
Volta	21	19	12

Para esta linha também deve ser observada, por dia útil, a frequência mínima por sentido por período típico conforme apresentado na tabela a seguir.





Governo do Distrito Federal
Secretaria de Estado de Transportes



Tabela 858 - Frequência mínima por período típico da linha Criada (TL-03-058)

Sentido: Ida			Sentido: Volta		
Faixa horária	Período típico	Frequência mínima no dia útil	Faixa horária	Período típico	Frequência mínima no dia útil
00:00	00:59	1	00:00	00:59	1
01:00	01:59		01:00	01:59	
02:00	02:59		02:00	02:59	
03:00	03:59		03:00	03:59	
04:00	04:59		04:00	04:59	
05:00	05:59	3	05:00	05:59	3
06:00	06:59		06:00	06:59	
07:00	07:59		07:00	07:59	
08:00	08:59	9	08:00	08:59	9
09:00	09:59		09:00	09:59	
10:00	10:59		10:00	10:59	
11:00	11:59		11:00	11:59	
12:00	12:59		12:00	12:59	
13:00	13:59		13:00	13:59	
14:00	14:59		14:00	14:59	
15:00	15:59		15:00	15:59	
16:00	16:59		4	16:00	
17:00	17:59	17:00		17:59	
18:00	18:59	18:00		18:59	
19:00	19:59	2	19:00	19:59	2
20:00	20:59		20:00	20:59	
21:00	21:59	2	21:00	21:59	2
22:00	22:59		22:00	22:59	
23:00	23:59		23:00	23:59	
Total		21	Total		21

Períodos típicos:

- MAD: Madrugada
- PM: Pico Manhã
- EP: Entrepico
- PT: Pico Tarde

Anexo II.4.3 - 1202

"Brasília – Patrimônio da Humanidade"

Secretaria de Estado de Transportes do Distrito Federal – ST/DF
Anexo do Palácio do Buriti, 15º Andar, Brasília (DF) – CEP: 70.075-900
Telefone: (061) 3441-3405





Governo do Distrito Federal Secretaria de Estado de Transportes



- PPT: Pós Pico Tarde
- PN: Pico Noite

1.144.5 Tempo de ciclo da linha CRIADA (TL-03-058)

O tempo médio de ciclo durante o período de pico manhã de um dia útil está apresentado na tabela a seguir.

Tabela 859 - Tempo de Ciclo da linha Criada (TL-03-058)

Tempo de Ciclo (minutos)	169
---------------------------------	------------





1.145 Linha 373,8 (TL-03-059)

1.145.1 Itinerário descritivo da linha 373,8 (TL-03-059)

A tabela a seguir apresenta a descrição do itinerário da linha 373,8 (TL-03-059) no Sentido Ida.

Tabela 860 - Itinerário da linha 373,8 (TL-03-059) no Sentido Ida

NOME	EXTENSÃO (KM)
TERMINAL RODOVIÁRIO DE SAMAMBAIA NORTE	-
QS 433	0,1
NORTE	0,09
P/ ROD DF-180	0,05
DF-180	1,17
ACESSO	0,05
ROTATORIA	0,04
PRINCIPAL Q 800/1000	0,61
ROTATORIA	0,11
PRINCIPAL Q 800/1000	0,6
ROTATORIA	0,05
ACESSO	0,05
DF-180	1,27
NORTE	0,36
RETORNO	0,05
NORTE	0,22
QS 433	0,1
QR 433 CONJUNTO 5	0,09
QR 433 CONJUNTO 6	0,05
QR 433	0,09
QR 433 CONJUNTO 15	0,09
QR 433 CONJUNTO 16	0,04
QR 433 CONJUNTO 20	0,1
QN 433	0,12





Governo do Distrito Federal
Secretaria de Estado de Transportes



NOME	EXTENSÃO (KM)
NOROESTE	1,55
ROTATÓRIA	0,19
NORTE	1,09
ROTATÓRIA	0,21
NORTE	1,9
ROTATÓRIA	0,11
NORTE	1,33
ROTATÓRIA	0,11
NORTE	1,9
ROTATÓRIA	0,1
NORTE	2,54
ROTATÓRIA	0,02
LESTE	0,61
ROTATÓRIA	0,15
LESTE	2,29
ROTATÓRIA	0,12
LESTE	0,55
ROTATÓRIA	0,12
LESTE	0,58
EPCT	1,32
RETORNO	0,03
EPCT	0,29
DO CONTORNO	0,52
ROTATÓRIA	0,03
DO CONTORNO	0,53
ROTATÓRIA	0,05
DO CONTORNO	0,8
ROTATÓRIA	0,06
DO CONTORNO	0,83
ROTATÓRIA	0,02
DO CONTORNO	0,55
ROTATÓRIA	0,05
DO CONTORNO	0,42
ROTATÓRIA	0,04
DO CONTORNO	0,35
EPCT	2,68

Anexo II.4.3 - 1205

"Brasília – Patrimônio da Humanidade"

Secretaria de Estado de Transportes do Distrito Federal – ST/DF
Anexo do Palácio do Buriti, 15º Andar, Brasília (DF) – CEP: 70.075-900
Telefone: (061) 3441-3405





Governo do Distrito Federal
Secretaria de Estado de Transportes



NOME	EXTENSÃO (KM)
P/ ROD DF-075	0,46
DF-075 - PISTA LATERAL	0,16
DF-075	11,14
P/ ROD DF-003 - PISTA LATERAL	0,56
DF-003 - PISTA LATERAL	0,27
P/ ROD DF-003	0,08
DF-003	1,42
P/ ROD DF-051	0,51
DF-051	1,96
DAS NAÇÕES	1,53
RETORNO	0,04
DAS NAÇÕES	0,11
L QUATRO SUL	0,83
ESPM	0,57
P/ ROD DF-002 - PISTA LATERAL	0,25
DF-002 - PISTA LATERAL	0,15
P/ ESPM	0,24
ESPM	0,16
P/ ROD DF-002 - PISTA LATERAL	0,22
DF-002 - PISTA LATERAL	0,47
DF-002	6,46
ACESSO	0,04
TERMINAL RODOVIÁRIO DO PLANO PILOTO	-
SOMA	57,17

A tabela a seguir apresenta a descrição do itinerário da linha 373,8 (TL-03-059) no Sentido Volta.

Tabela 861 - Itinerário da linha 373,8 (TL-03-059) no Sentido Volta

NOME	EXTENSÃO (KM)
TERMINAL RODOVIÁRIO DO PLANO PILOTO	-
ACESSO	0,04
DF-002	6,48
DF-002 - PISTA LATERAL	0,78

Anexo II.4.3 - 1206

"Brasília – Patrimônio da Humanidade"

Secretaria de Estado de Transportes do Distrito Federal – ST/DF
Anexo do Palácio do Buriti, 15º Andar, Brasília (DF) – CEP: 70.075-900
Telefone: (061) 3441-3405





Governo do Distrito Federal
Secretaria de Estado de Transportes



NOME	EXTENSÃO (KM)
P/ ROD DF-002	0,1
DF-002	0,41
P/ ROD DF-051	0,58
DF-051	2,01
P/ ROD DF-003	0,25
DF-003	0,81
DF-003 - PISTA LATERAL	1,38
P/ ROD DF-075	0,42
DF-075	11,15
DF-075 - PISTA LATERAL	0,49
BR-060 - PISTA LATERAL	0,09
P/ AV LESTE	0,24
LESTE	0,05
EPCT	1,32
RETORNO	0,03
EPCT	0,29
DO CONTORNO	0,52
ROTATÓRIA	0,03
DO CONTORNO	0,53
ROTATÓRIA	0,05
DO CONTORNO	0,8
ROTATÓRIA	0,06
DO CONTORNO	0,83
ROTATÓRIA	0,02
DO CONTORNO	0,55
ROTATÓRIA	0,05
DO CONTORNO	0,42
ROTATÓRIA	0,04
DO CONTORNO	0,35
EPCT	2,98
LESTE	0,55
ROTATÓRIA	0,12
LESTE	0,55
ROTATÓRIA	0,12
LESTE	2,36
ROTATÓRIA	0,03

Anexo II.4.3 - 1207

"Brasília – Patrimônio da Humanidade"

Secretaria de Estado de Transportes do Distrito Federal – ST/DF
Anexo do Palácio do Buriti, 15º Andar, Brasília (DF) – CEP: 70.075-900
Telefone: (061) 3441-3405





Governo do Distrito Federal
Secretaria de Estado de Transportes



NOME	EXTENSÃO (KM)
LESTE	0,61
ROTATÓRIA	0,2
NORTE	2,53
ROTATÓRIA	0,09
NORTE	1,9
ROTATÓRIA	0,1
NORTE	1,33
ROTATÓRIA	0,11
NORTE	1,96
ROTATÓRIA	0,02
NORTE	1,1
ROTATÓRIA	0,11
NORTE	1,02
P/ ROD DF-180	0,05
DF-180	1,17
ACESSO	0,05
ROTATORIA	0,04
PRINCIPAL Q 800/1000	0,61
ROTATORIA	0,11
PRINCIPAL Q 800/1000	0,6
ROTATORIA	0,05
ACESSO	0,05
DF-180	1,27
NORTE	0,36
RETORNO	0,05
NORTE	0,22
QS 433	0,1
TERMINAL RODOVIÁRIO DE SAMAMBAIA NORTE	-
SOMA	53,69

A figura a seguir mostra o itinerário da linha 373,8 (TL-03-059).





Figura 145 - Mapa da linha 373,8 (TL-03-059)

1.145.2 Demanda horária da linha 373,8 (TL-03-059)

A tabela a seguir apresenta a demanda mensal e anual da linha 373,8 (TL-03-059).

Tabela 862 - Demanda da linha 373,8 (TL-03-059)

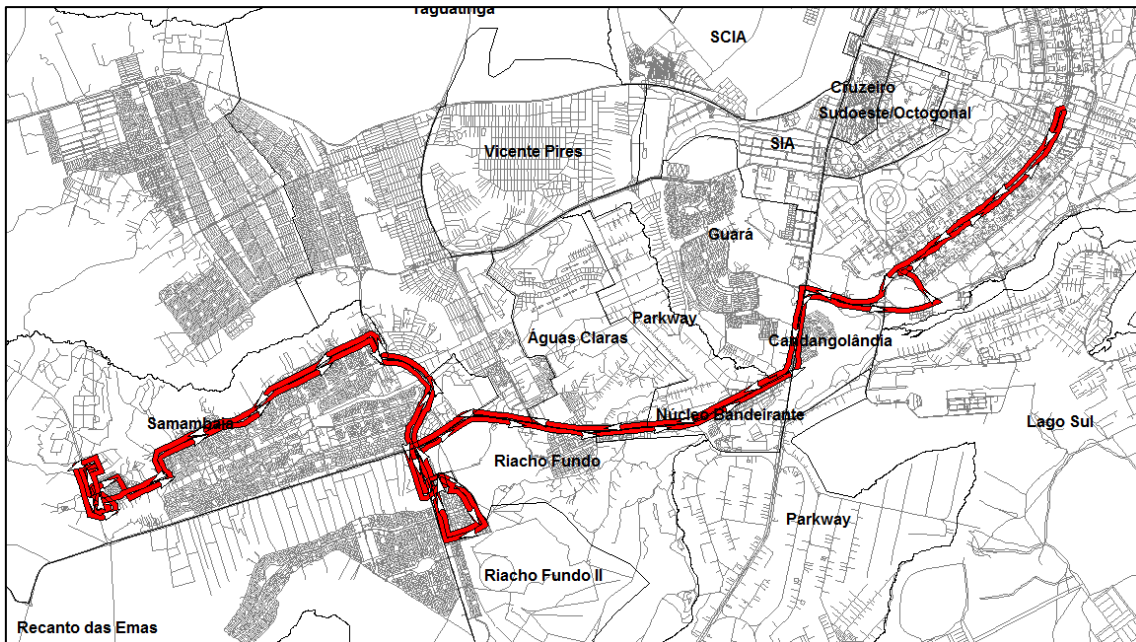
Linha	Total de passageiros transportados	
	Mês	Ano
TL-03-059	12.420	149.042

1.145.3 Tipo de veículo

A Linha 373,8 (TL-03-059) deverá ser operada conforme tipo de veículo especificado na Tabela 13 do Anexo II.2.





1.145.4 Freqüência diária mínima da linha 373,8 (TL-03-059)

Deverá ser observada a freqüência diária mínima por sentido apresentada na tabela a seguir.

Tabela 863 - Freqüência diária mínima da linha 373,8 (TL-03-059)

Sentido	Freqüência Mínima		
	Dia Útil	Sábado	Domingo
Ida	5	6	0
Volta	6	6	0

Para esta linha também deve ser observada, por dia útil, a freqüência mínima por sentido por período típico conforme apresentado na tabela a seguir.





Governo do Distrito Federal
Secretaria de Estado de Transportes



Tabela 864 - Frequência mínima por período típico da linha 373,8 (TL-03-059)

Sentido: Ida			Sentido: Volta		
Faixa horária	Período típico	Frequência mínima no dia útil	Faixa horária	Período típico	Frequência mínima no dia útil
00:00	00:59	0	00:00	00:59	0
01:00	01:59		01:00	01:59	
02:00	02:59		02:00	02:59	
03:00	03:59		03:00	03:59	
04:00	04:59		04:00	04:59	
05:00	05:59	1	05:00	05:59	0
06:00	06:59		06:00	06:59	
07:00	07:59		07:00	07:59	
08:00	08:59	2	08:00	08:59	2
09:00	09:59		09:00	09:59	
10:00	10:59		10:00	10:59	
11:00	11:59		11:00	11:59	
12:00	12:59		12:00	12:59	
13:00	13:59		13:00	13:59	
14:00	14:59		14:00	14:59	
15:00	15:59		15:00	15:59	
16:00	16:59	0	16:00	16:59	2
17:00	17:59		17:00	17:59	
18:00	18:59		18:00	18:59	
19:00	19:59	1	19:00	19:59	1
20:00	20:59		20:00	20:59	
21:00	21:59	1	21:00	21:59	1
22:00	22:59		22:00	22:59	
23:00	23:59		23:00	23:59	
Total		5	Total		6

Períodos típicos:

- MAD: Madrugada
- PM: Pico Manhã
- EP: Entrepico
- PT: Pico Tarde

Anexo II.4.3 - 1211

"Brasília – Patrimônio da Humanidade"

Secretaria de Estado de Transportes do Distrito Federal – ST/DF
Anexo do Palácio do Buriti, 15º Andar, Brasília (DF) – CEP: 70.075-900
Telefone: (061) 3441-3405





Governo do Distrito Federal Secretaria de Estado de Transportes



- PPT: Pós Pico Tarde
- PN: Pico Noite

1.145.5 Tempo de ciclo da linha 373,8 (TL-03-059)

O tempo médio de ciclo durante o período de pico manhã de um dia útil está apresentado na tabela a seguir.

Tabela 865 - Tempo de Ciclo da linha 373,8 (TL-03-059)

Tempo de Ciclo (minutos)	256
---------------------------------	------------





1.146 Linha 0,821 (TL-03-060)

1.146.1 Itinerário descritivo da linha 0,821 (TL-03-060)

A tabela a seguir apresenta a descrição do itinerário da linha 0,821 (TL-03-060) no Sentido Ida.

Tabela 866 - Itinerário da linha 0,821 (TL-03-060) no Sentido Ida

NOME	EXTENSÃO (KM)
TERMINAL RODOVIÁRIO DE SAMAMBAIA SUL	-
SUL	1,64
ROTATÓRIA	0,12
SUL	1,3
ROTATÓRIA	0,12
SUL	1,75
ROTATÓRIA	0,1
SUL	3,31
ROTATÓRIA	0,11
SUL	0,92
DF-075	0,53
DF-075 - PISTA LATERAL	0,49
BR-060 - PISTA LATERAL	0,09
P/ AV LESTE	0,24
LESTE	0,05
EPCT	0,12
P/ ROD BR-060	0,22
BR-060 - PISTA LATERAL	0,1
DF-075 - PISTA LATERAL	0,53
DF-075	11,14
P/ ROD DF-003 - PISTA LATERAL	0,56
DF-003 - PISTA LATERAL	1,54
P/ ROD DF-051	0,71
DF-051	1,96





Governo do Distrito Federal
Secretaria de Estado de Transportes



NOME	EXTENSÃO (KM)
DAS NAÇÕES	1,53
RETORNO	0,04
DAS NAÇÕES	0,11
L QUATRO SUL	1,31
ERL S	5,96
P/ ROD DF-002	0,08
DF-002	0,49
ACESSO	0,04
TERMINAL RODOVIÁRIO DO PLANO PILOTO	-
SOMA	37,21

A tabela a seguir apresenta a descrição do itinerário da linha 0,821 (TL-03-060) no Sentido Volta.

Tabela 867 - Itinerário da linha 0,821 (TL-03-060) no Sentido Volta

NOME	EXTENSÃO (KM)
TERMINAL RODOVIÁRIO DO PLANO PILOTO	-
ACESSO	0,04
DF-002	0,48
P/ ERW S	0,09
ERW S	5,9
P/ ROD DF-002 - PISTA LATERAL	0,18
DF-002 - PISTA LATERAL	0,6
P/ ROD DF-002	0,1
DF-002	0,41
P/ ROD DF-051	0,58
DF-051	2,01
P/ ROD DF-003	0,25
DF-003	0,81
DF-003 - PISTA LATERAL	1,38
P/ ROD DF-075	0,42
DF-075	10,51
SUL	0,95
ROTATÓRIA	0,12

Anexo II.4.3 - 1214

"Brasília – Patrimônio da Humanidade"

Secretaria de Estado de Transportes do Distrito Federal – ST/DF
Anexo do Palácio do Buriti, 15º Andar, Brasília (DF) – CEP: 70.075-900
Telefone: (061) 3441-3405





NOME	EXTENSÃO (KM)
SUL	3,32
ROTATÓRIA	0,11
SUL	1,75
ROTATÓRIA	0,1
SUL	1,31
ROTATÓRIA	0,11
SUL	1,65
TERMINAL RODOVIÁRIO DE SAMAMBAIA SUL	-
SOMA	33,18

A figura a seguir mostra o itinerário da linha 0,821 (TL-03-060).



Figura 146 - Mapa da linha 0,821 (TL-03-060)

1.146.2 Demanda horária da linha 0,821 (TL-03-060)

A tabela a seguir apresenta a demanda mensal e anual da linha 0,821 (TL-03-060).

Anexo II.4.3 - 1215

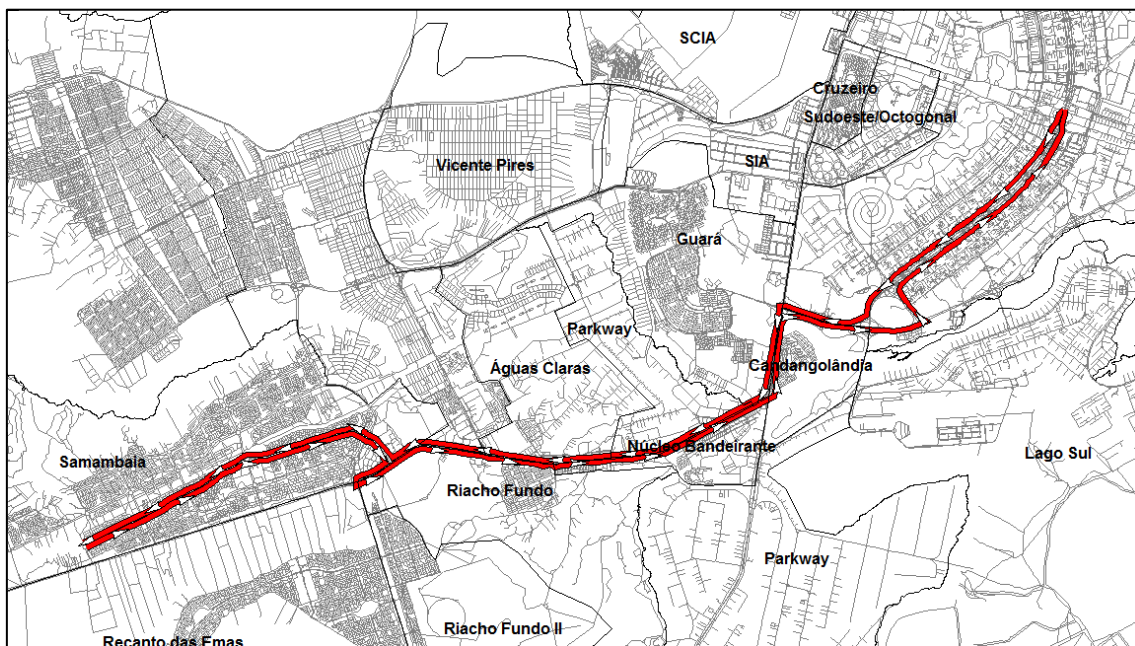
"Brasília – Patrimônio da Humanidade"





Governo do Distrito Federal
Secretaria de Estado de Transportes



Tabela 868 - Demanda da linha 0,821 (TL-03-060)

Linha	Total de passageiros transportados	
	Mês	Ano
TL-03-060	69.626	835.513

1.146.3 Tipo de veículo

A Linha 0,821 (TL-03-060) deverá ser operada conforme tipo de veículo especificado na Tabela 13 do Anexo II.2.

1.146.4 Frequência diária mínima da linha 0,821 (TL-03-060)

Deverá ser observada a frequência diária mínima por sentido apresentada na tabela a seguir.

Tabela 869 - Frequência diária mínima da linha 0,821 (TL-03-060)

Sentido	Frequência Mínima		
	Dia Útil	Sábado	Domingo
Ida	18	21	16
Volta	17	21	16

Para esta linha também deve ser observada, por dia útil, a frequência mínima por sentido por período típico conforme apresentado na tabela a seguir.





Governo do Distrito Federal
Secretaria de Estado de Transportes



Tabela 870 - Frequência mínima por período típico da linha 0,821 (TL-03-060)

Sentido: Ida			Sentido: Volta		
Faixa horária	Período típico	Frequência mínima no dia útil	Faixa horária	Período típico	Frequência mínima no dia útil
00:00	00:59	1	00:00	00:59	1
01:00	01:59		01:00	01:59	
02:00	02:59		02:00	02:59	
03:00	03:59		03:00	03:59	
04:00	04:59		04:00	04:59	
05:00	05:59	6	05:00	05:59	2
06:00	06:59		06:00	06:59	
07:00	07:59		07:00	07:59	
08:00	08:59	6	08:00	08:59	6
09:00	09:59		09:00	09:59	
10:00	10:59		10:00	10:59	
11:00	11:59		11:00	11:59	
12:00	12:59		12:00	12:59	
13:00	13:59		13:00	13:59	
14:00	14:59		14:00	14:59	
15:00	15:59		15:00	15:59	
16:00	16:59	2	16:00	16:59	5
17:00	17:59		17:00	17:59	
18:00	18:59		18:00	18:59	
19:00	19:59	2	19:00	19:59	2
20:00	20:59		20:00	20:59	
21:00	21:59	1	21:00	21:59	1
22:00	22:59		22:00	22:59	
23:00	23:59		23:00	23:59	
Total		18	Total		17

Períodos típicos:

- MAD: Madrugada
- PM: Pico Manhã
- EP: Entrepico
- PT: Pico Tarde

Anexo II.4.3 - 1217

"Brasília – Patrimônio da Humanidade"

Secretaria de Estado de Transportes do Distrito Federal – ST/DF
Anexo do Palácio do Buriti, 15º Andar, Brasília (DF) – CEP: 70.075-900
Telefone: (061) 3441-3405





Governo do Distrito Federal Secretaria de Estado de Transportes



- PPT: Pós Pico Tarde
- PN: Pico Noite

1.146.5 Tempo de ciclo da linha 0,821 (TL-03-060)

O tempo médio de ciclo durante o período de pico manhã de um dia útil está apresentado na tabela a seguir.

Tabela 871 - Tempo de Ciclo da linha 0,821 (TL-03-060)

Tempo de Ciclo (minutos)	162
---------------------------------	------------





1.147 Linha 0,825 (TL-03-061)

1.147.1 Itinerário descritivo da linha 0,825 (TL-03-061)

A tabela a seguir apresenta a descrição do itinerário da linha 0,825 (TL-03-061) no Sentido Ida.

Tabela 872 - Itinerário da linha 0,825 (TL-03-061) no Sentido Ida

NOME	EXTENSÃO (KM)
TERMINAL RODOVIÁRIO DE SAMAMBAIA SUL	-
SEM NOME	0,36
QN 327	0,06
QR 327 CONJUNTO 10	0,05
QR 327 CONJUNTO 8	0,15
QR 327 CONJUNTO 3	0,04
QR 325 CONJUNTO 4	0,14
QR 325 CONJUNTO 6	0,1
QR 325 CONJUNTO 10	0,1
QN 523	0,03
SEM NOME	1,04
SUL	0,18
SEM NOME	1,01
QR 311 CONJUNTO 8	0,18
SEM NOME	0,15
SUL	1,82
ROTATÓRIA	0,11
SUL	2,77
ROTATÓRIA	0,03
LESTE	0,58
EPCT	0,12
P/ ROD BR-060	0,22
BR-060 - PISTA LATERAL	0,1
DF-075 - PISTA LATERAL	0,53





Governo do Distrito Federal
Secretaria de Estado de Transportes



NOME	EXTENSÃO (KM)
DF-075	11,14
P/ ROD DF-003 - PISTA LATERAL	0,56
DF-003 - PISTA LATERAL	1,54
P/ ROD DF-051	0,71
DF-051	1,96
DAS NAÇÕES	1,53
RETORNO	0,04
DAS NAÇÕES	0,11
L QUATRO SUL	1,31
ERL S	5,96
P/ ROD DF-002	0,08
DF-002	0,49
ACESSO	0,04
TERMINAL RODOVIÁRIO DO PLANO PILOTO	-
SOMA	35,34

A tabela a seguir apresenta a descrição do itinerário da linha 0,825 (TL-03-061) no Sentido Volta.

Tabela 873 - Itinerário da linha 0,825 (TL-03-061) no Sentido Volta

NOME	EXTENSÃO (KM)
TERMINAL RODOVIÁRIO DO PLANO PILOTO	-
ACESSO	0,1
P/ VIA N UM OESTE	0,06
N UM OESTE	0,04
P/ VIA S UM OESTE	0,32
S UM OESTE	0,15
DF-002	0,28
P/ ERW S	0,09
ERW S	5,9
P/ ROD DF-002 - PISTA LATERAL	0,18
DF-002 - PISTA LATERAL	0,6
P/ ROD DF-002	0,1
DF-002	0,41

Anexo II.4.3 - 1220

"Brasília – Patrimônio da Humanidade"





Governo do Distrito Federal
Secretaria de Estado de Transportes



NOME	EXTENSÃO (KM)
P/ ROD DF-051	0,58
DF-051	2,01
P/ ROD DF-003	0,25
DF-003	0,81
DF-003 - PISTA LATERAL	1,38
P/ ROD DF-075	0,42
DF-075	11,15
DF-075 - PISTA LATERAL	0,2
P/ AV LESTE	0,45
LESTE	0,26
ROTATÓRIA	0,2
SUL	2,8
ROTATÓRIA	0,11
SUL	1,9
RETORNO	0,05
SUL	0,14
SEM NOME	0,15
QR 311 CONJUNTO 8	0,18
SEM NOME	1,01
SUL	0,18
SEM NOME	1,04
QN 523	0,03
QR 325 CONJUNTO 10	0,1
QR 325 CONJUNTO 6	0,1
QR 325 CONJUNTO 4	0,14
QR 327 CONJUNTO 3	0,04
QR 327 CONJUNTO 8	0,15
QR 327 CONJUNTO 10	0,05
QN 327	0,06
SEM NOME	0,32
TERMINAL RODOVIÁRIO DE SAMAMBAIA SUL	-
SOMA	34,49

A figura a seguir mostra o itinerário da linha 0,825 (TL-03-061).





Figura 147 - Mapa da linha 0,825 (TL-03-061)

1.147.2 Demanda horária da linha 0,825 (TL-03-061)

A tabela a seguir apresenta a demanda mensal e anual da linha 0,825 (TL-03-061).

Tabela 874 - Demanda da linha 0,825 (TL-03-061)

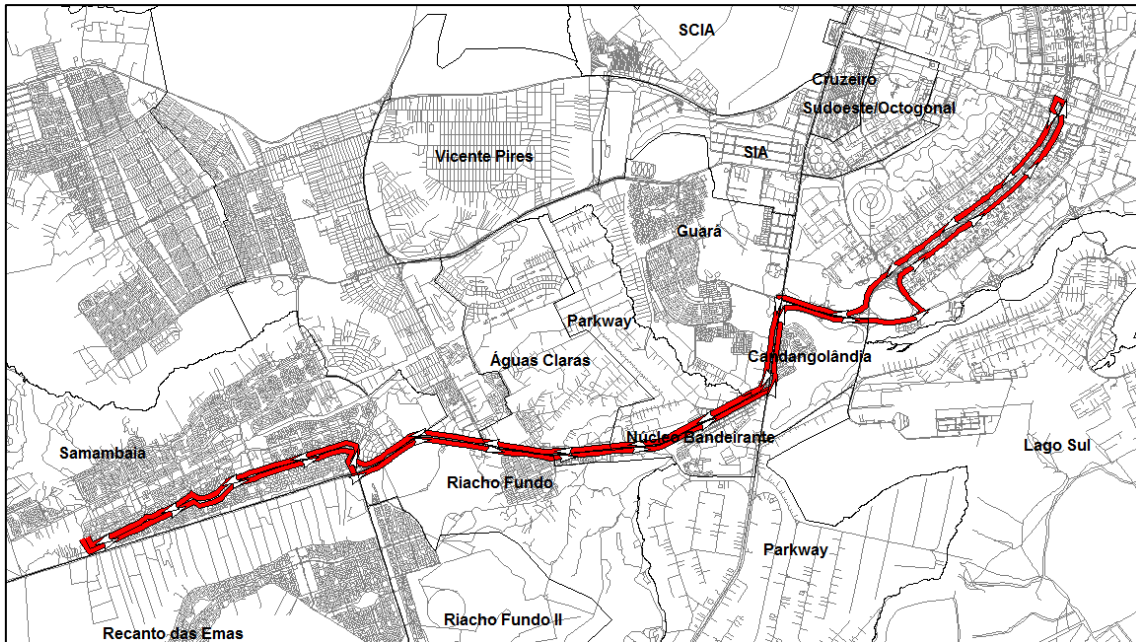
Linha	Total de passageiros transportados	
	Mês	Ano
TL-03-061	95.475	1.145.700

1.147.3 Tipo de veículo

A Linha 0,825 (TL-03-061) deverá ser operada conforme tipo de veículo especificado na Tabela 13 do Anexo II.2.





1.147.4 Freqüência diária mínima da linha 0,825 (TL-03-061)

Deverá ser observada a freqüência diária mínima por sentido apresentada na tabela a seguir.

Tabela 875 - Freqüência diária mínima da linha 0,825 (TL-03-061)

Sentido	Freqüência Mínima		
	Dia Útil	Sábado	Domingo
Ida	22	25	21
Volta	25	25	21

Para esta linha também deve ser observada, por dia útil, a freqüência mínima por sentido por período típico conforme apresentado na tabela a seguir.





Governo do Distrito Federal
Secretaria de Estado de Transportes



Tabela 876 - Frequência mínima por período típico da linha 0,825 (TL-03-061)

Sentido: Ida			Sentido: Volta				
Faixa horária	Período típico	Frequência mínima no dia útil	Faixa horária	Período típico	Frequência mínima no dia útil		
00:00	00:59	MAD	2	00:00	00:59	MAD	2
01:00	01:59			01:00	01:59		
02:00	02:59			02:00	02:59		
03:00	03:59			03:00	03:59		
04:00	04:59			04:00	04:59		
05:00	05:59	PM	8	05:00	05:59	PM	0
06:00	06:59			06:00	06:59		
07:00	07:59			07:00	07:59		
08:00	08:59	EP	7	08:00	08:59	EP	7
09:00	09:59			09:00	09:59		
10:00	10:59			10:00	10:59		
11:00	11:59			11:00	11:59		
12:00	12:59			12:00	12:59		
13:00	13:59			13:00	13:59		
14:00	14:59			14:00	14:59		
15:00	15:59			15:00	15:59		
16:00	16:59	PT	0	16:00	16:59	PT	11
17:00	17:59			17:00	17:59		
18:00	18:59			18:00	18:59		
19:00	19:59	PPT	3	19:00	19:59	PPT	3
20:00	20:59			20:00	20:59		
21:00	21:59	PN	2	21:00	21:59	PN	2
22:00	22:59			22:00	22:59		
23:00	23:59			23:00	23:59		
Total		22	Total		25		

Períodos típicos:

- MAD: Madrugada
- PM: Pico Manhã
- EP: Entrepico
- PT: Pico Tarde

Anexo II.4.3 - 1224

"Brasília – Patrimônio da Humanidade"

Secretaria de Estado de Transportes do Distrito Federal – ST/DF
Anexo do Palácio do Buriti, 15º Andar, Brasília (DF) – CEP: 70.075-900
Telefone: (061) 3441-3405





Governo do Distrito Federal Secretaria de Estado de Transportes



- PPT: Pós Pico Tarde
- PN: Pico Noite

1.147.5 Tempo de ciclo da linha 0,825 (TL-03-061)

O tempo médio de ciclo durante o período de pico manhã de um dia útil está apresentado na tabela a seguir.

Tabela 877 - Tempo de Ciclo da linha 0,825 (TL-03-061)

Tempo de Ciclo (minutos)	161
---------------------------------	------------





1.148 Linha 396,1 (TL-03-062)

1.148.1 Itinerário descritivo da linha 396,1 (TL-03-062)

A tabela a seguir apresenta a descrição do itinerário da linha 396,1 (TL-03-062) no Sentido Ida.

Tabela 878 - Itinerário da linha 396,1 (TL-03-062) no Sentido Ida

NOME	EXTENSÃO (KM)
TERMINAL RODOVIÁRIO DE SAMAMBAIA SUL	-
SEM NOME	0,36
QN 327	0,06
QR 327 CONJUNTO 10	0,05
QR 327 CONJUNTO 8	0,15
QR 327 CONJUNTO 3	0,04
QR 325 CONJUNTO 4	0,14
QR 325 CONJUNTO 6	0,1
QR 325 CONJUNTO 10	0,1
QN 523	0,03
SEM NOME	1,04
SUL	0,18
SEM NOME	1,01
QR 311 CONJUNTO 8	0,18
SEM NOME	0,15
SUL	1,82
ROTATÓRIA	0,11
SUL	2,77
ROTATÓRIA	0,03
LESTE	0,58
EPCT	0,12
P/ ROD BR-060	0,22
BR-060 - PISTA LATERAL	0,1
DF-075 - PISTA LATERAL	0,53





Governo do Distrito Federal
Secretaria de Estado de Transportes



NOME	EXTENSÃO (KM)
DF-075	11,14
P/ ROD DF-003 - PISTA LATERAL	0,56
DF-003 - PISTA LATERAL	0,27
P/ ROD DF-003	0,08
DF-003	4,87
P/ EPIG	0,31
EPIG	4,12
SIG QUADRA 3	0,15
SIG QUADRA 1	0,79
PMU	0,2
S UM OESTE	1,84
ACESSO	0,51
P/ VIA W TRÊS SUL	0,18
W TRÊS SUL	0,04
W TRÊS NORTE	6,43
SOMA	41,36

A tabela a seguir apresenta a descrição do itinerário da linha 396,1 (TL-03-062) no Sentido Volta.

Tabela 879 - Itinerário da linha 396,1 (TL-03-062) no Sentido Volta

NOME	EXTENSÃO (KM)
W TRÊS NORTE	6,08
P/ VIA N UM OESTE	0,18
N UM OESTE	2,52
EMO	0,2
S UM OESTE	0,29
PMU	0,17
SIG QUADRA 2	0,34
SIG QUADRA 6	0,45
SIG QUADRA 8	0,17
SIG	0,03
SIG QUADRA 8	0,22
EPIG	4,05

Anexo II.4.3 - 1227

"Brasília – Patrimônio da Humanidade"

Secretaria de Estado de Transportes do Distrito Federal – ST/DF
Anexo do Palácio do Buriti, 15º Andar, Brasília (DF) – CEP: 70.075-900
Telefone: (061) 3441-3405





Governo do Distrito Federal
Secretaria de Estado de Transportes



NOME	EXTENSÃO (KM)
DF-085	0,12
P/ ROD DF-003	0,19
DF-003	4,23
DF-003 - PISTA LATERAL	1,38
P/ ROD DF-075	0,42
DF-075	11,15
DF-075 - PISTA LATERAL	0,2
P/ AV LESTE	0,45
LESTE	0,26
ROTATÓRIA	0,2
SUL	2,8
ROTATÓRIA	0,11
SUL	1,9
RETORNO	0,05
SUL	0,14
SEM NOME	0,15
QR 311 CONJUNTO 8	0,18
SEM NOME	1,01
SUL	0,18
SEM NOME	1,04
QN 523	0,03
QR 325 CONJUNTO 10	0,1
QR 325 CONJUNTO 6	0,1
QR 325 CONJUNTO 4	0,14
QR 327 CONJUNTO 3	0,04
QR 327 CONJUNTO 8	0,15
QR 327 CONJUNTO 10	0,05
QN 327	0,06
SEM NOME	0,32
TERMINAL RODOVIÁRIO DE SAMAMBAIA SUL	-
SOMA	41,85

A figura a seguir mostra o itinerário da linha 396,1 (TL-03-062).





Figura 148 - Mapa da linha 396,1 (TL-03-062)

1.148.2 Demanda horária da linha 396,1 (TL-03-062)

A tabela a seguir apresenta a demanda mensal e anual da linha 396,1 (TL-03-062).

Tabela 880 - Demanda da linha 396,1 (TL-03-062)

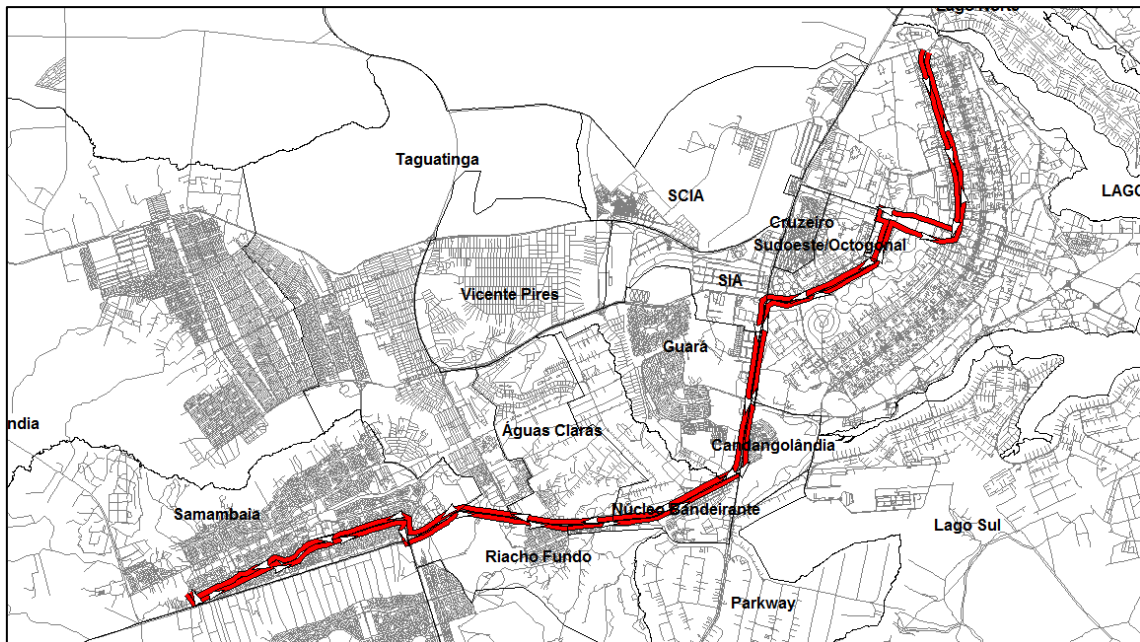
Linha	Total de passageiros transportados	
	Mês	Ano
TL-03-062	53.146	637.746

1.148.3 Tipo de veículo

A Linha 396,1 (TL-03-062) deverá ser operada conforme tipo de veículo especificado na Tabela 13 do Anexo II.2.





1.148.4 Freqüência diária mínima da linha 396,1 (TL-03-062)

Deverá ser observada a freqüência diária mínima por sentido apresentada na tabela a seguir.

Tabela 881 - Freqüência diária mínima da linha 396,1 (TL-03-062)

Sentido	Freqüência Mínima		
	Dia Útil	Sábado	Domingo
Ida	13	4	2
Volta	12	4	2

Para esta linha também deve ser observada, por dia útil, a freqüência mínima por sentido por período típico conforme apresentado na tabela a seguir.





Governo do Distrito Federal
Secretaria de Estado de Transportes



Tabela 882 - Frequência mínima por período típico da linha 396,1 (TL-03-062)

Sentido: Ida			Sentido: Volta				
Faixa horária		Período típico	Frequência mínima no dia útil	Faixa horária		Período típico	Frequência mínima no dia útil
00:00	00:59	MAD	1	00:00	00:59	MAD	1
01:00	01:59			01:00	01:59		
02:00	02:59			02:00	02:59		
03:00	03:59			03:00	03:59		
04:00	04:59			04:00	04:59		
05:00	05:59	PM	5	05:00	05:59	PM	2
06:00	06:59			06:00	06:59		
07:00	07:59			07:00	07:59		
08:00	08:59	EP	3	08:00	08:59	EP	3
09:00	09:59			09:00	09:59		
10:00	10:59			10:00	10:59		
11:00	11:59			11:00	11:59		
12:00	12:59			12:00	12:59		
13:00	13:59			13:00	13:59		
14:00	14:59			14:00	14:59		
15:00	15:59			15:00	15:59		
16:00	16:59	PT	2	16:00	16:59	PT	4
17:00	17:59			17:00	17:59		
18:00	18:59			18:00	18:59		
19:00	19:59	PPT	1	19:00	19:59	PPT	1
20:00	20:59			20:00	20:59		
21:00	21:59	PN	1	21:00	21:59	PN	1
22:00	22:59			22:00	22:59		
23:00	23:59			23:00	23:59		
Total			13	Total			12

Períodos típicos:

- MAD: Madrugada
- PM: Pico Manhã
- EP: Entrepico
- PT: Pico Tarde

Anexo II.4.3 - 1231

"Brasília – Patrimônio da Humanidade"

Secretaria de Estado de Transportes do Distrito Federal – ST/DF
Anexo do Palácio do Buriti, 15º Andar, Brasília (DF) – CEP: 70.075-900
Telefone: (061) 3441-3405





Governo do Distrito Federal Secretaria de Estado de Transportes



- PPT: Pós Pico Tarde
- PN: Pico Noite

1.148.5 Tempo de ciclo da linha 396,1 (TL-03-062)

O tempo médio de ciclo durante o período de pico manhã de um dia útil está apresentado na tabela a seguir.

Tabela 883 - Tempo de Ciclo da linha 396,1 (TL-03-062)

Tempo de Ciclo (minutos)	192
---------------------------------	------------

