

RELATÓRIO SITUACIONAL DOS TERMINAIS RODOVIÁRIOS				
RESPONSÁVEL TÉCNICO	MATRICULA	DATA	TERMINAL	
Ângela Solano da Silva	264176-3	18/06/2021	Terminal Veredas	
SERVIÇOS HIDRÁULICOS	SITUAÇÃO	QNT. EXISTENTE	QNT. COM DEFEITO	OBSERVAÇÕES
Vaso sanitário	Sem Problema	7		
Vaso sanitário (Válvula de Descarga)	Com Problema	7	6	
Lavatório	Com Problema	7	1	Lavatório quebrado
Lavatório (Sifão)	Com Problema	10	2	
Lavatório (Válvula)		0		
Mictório	Sem Problema	2		
Mictório (Válvula)	Sem Problema	2		
Caixa d'água	Sem Problema	2		
Caixa d'água (Tampa)	Sem Problema	2		
Caixa d'água (Bóia)	Sem Problema	2		
Bomba d'água		0		
Esgoto (Fossa/Sumidouro)		0		
Esgoto (Caixas)	Sem Problema	2		
Águas pluviais (Limpeza/Desobstrução)	Sem Problema	0		
Águas pluviais (Substituição)	Sem Problema	0		
Águas pluviais (Vazamento)		0		
Águas pluviais (Outros)		0		
Medidor Geral	Sem Problema	1		
Medidores Individuais		0		
Torneiras Banheiro	Com Problema	9	2	
Torneiras Copa	Sem Problema	1		
Torneiras Tanque		0		
Tanques		0		
Tanques (Válvula)		0		
Tanques (Sifão)		0		
Bebedouros		0		
Ar condicionado (Drenagem Ligada a Rede)		0		
SERVIÇOS ELÉTRICOS	SITUAÇÃO	QNT. EXISTENTE	QNT. COM DEFEITO	OBSERVAÇÕES
Lâmpadas	Com Problema	35	25	Queimadas
Reatores	Com Problema	35	25	
Circuitos (Disjuntores)	Sem Problema	6	0	
Tomadas	Com Problema	24	7	
Medidor Geral	Sem Problema	1	0	
Medidores Individuais	Sem Problema	3	0	
Tomadas de rede		0		
Ar condicionado (Tomada específica)		0		
SERVIÇOS DE INFRAESTRUTURA	SITUAÇÃO	QNT. EXISTENTE	QNT. COM DEFEITO	OBSERVAÇÕES
Ar condicionado (Aparelho)		0		
Pilares	Sem Problema	16		
Extintores (Água)		0		
Extintores (Pó Químico)	Com Problema	2	2	2 extinto vencido
Extintores (CO2)		0		
Esquadrias	Com Problema	1	1	
Divisórias		0		
Vidros	Com Problema	41	6	Janelas quebradas 06
Batedores de roda		0		
Forro de gesso		0		
Cobertura (Rufos)	Com Problema	2		vazamento
Cobertura (Telhas)		0		
Cobertura (Calhas)	Com Problema	2		vazamento
Piso Plataforma	Sem Problema			
Piso Interno	Sem Problema			
Rodapés	Sem Problema			
Pastilhas	Com Problema		50	
Revestimento Interno de Parede (Cerâmica)	Com Problema		50	
Pintura Interna	Com Problema			Realizar a pintura interna e externa de todo o terminal
Pintura Externa	Com Problema			
Prevenção e combate a incêndio (Extintor)	Com Problema	2	1	1 extintor vencido
Prevenção e combate a incêndio (Registro)		0		
Prevenção e combate a incêndio (Mangueira)		0		
Prevenção e combate a incêndio (Outros)		0		
Proteção contra descargas atmosféricas		0		
Pavimentação - Calçada	Sem Problema	0		
Pavimentação - Meio fio	Com Problema			Quebrados
Pavimentação - Ônibus	Sem Problema	0		
Pavimentação - Sinalização Horizontal (Pintura faixas, box)	Com Problema	0		Não existe nenhuma sinalização no terminal
Acessibilidade (Rampas)	Com Problema	1		Existe apenas 1 rampa, sugiro a colocação de mais 02
Acessibilidade (Piso Tátil)	Com Problema	0		Não existe
Sinalização Vertical (Indicação de linhas)	Sem Problema	0		
Lixeiras	Sem Problema	2		
Estrutura metálica	Com Problema			pintura
Laje	Sem Problema			
Bancadas	Sem Problema	0		
Grades	Com Problema			pintura
Paraciclos	Sem Problema	0		colocar outro bicicletário
Armários e estantes	Sem Problema	3		
Portas	Com Problema	11	1	1 troca a fechadura da porta
Container de lixo (área reservada)	Com Problema	1	1	Sem tampa
Tampas para esgoto	Sem Problema	2		
OUTROS ITENS	SITUAÇÃO	QNT. EXISTENTE	QNT. COM DEFEITO	OBSERVAÇÕES
torneira na plataforma	Sem Problema	2	0	
lâmpadas tubulares	Com Problema	18	2	
Reatores das Tubulares	Com Problema	18	2	
SIFÃO	Com Problema	10	1	
RALOS	Com Problema	8	5	

TERMINAL VEREDAS - BRAZLÂNDIA



VÁLULAS COM OS MESMOS PROBLEMAS

TERMINAL VEREDAS - BRAZLÂNDIA



Pilares e Estrutura metálicas necessitando de pintura

TERMINAL VEREDAS - BRAZLÂNDIA



PIA SEM TORNEIRA

TERMINAL VEREDAS - BRAZLÂNDIA



LÂMPADAS E REATORES QUEIMADOS



SIFÃO QUEBRADO



CERÂMICA QUEBRADA

TERMINAL VEREDAS - BRAZLÂNDIA



FECHADURA QUEBRADA



TERMINAL VEREDAS - BRAZLÂNDIA



REGISTRO SEM TAMPA

TERMINAL VEREDAS - BRAZLÂNDIA



NECESSITA DE PINTURA

TERMINAL VEREDAS - BRAZLÂNDIA



TOMA DA QUEBRADA

TERMINAL VEREDAS - BRAZLÂNDIA



SIFÃO QUEBRADO



PASTILHAS QUEBRADAS

TERMINAL VEREDAS - BRAZLÂNDIA



TERMINAL VEREDAS - BRAZLÂNDIA



PINTURA DE PILARES E DE TODO O TERMINAL

TERMINAL VEREDAS - BRAZLÂNDIA



MEIO FIO QUEBRADOS



TERMINAL VEREDAS - BRAZLÂNDIA



RALOS QUEBRADOS

TERMINAL VEREDAS - BRAZLÂNDIA



VIDROS QUEBRADOS

TERMINAL VEREDAS - BRAZLÂNDIA



RALOS QUEBRADOS

TERMINAL VEREDAS - BRAZLÂNDIA



TOMADAS E CERÂMICAS QUEBRADAS

TERMINAL VEREDAS - BRAZLÂNDIA



TERMINAL VEREDAS - BRAZLÂNDIA



ENGATES SOLTOS /FLEXIVEL

TERMINAL VEREDAS - BRAZLÂNDIA





SANITÁRIOS SOLTOS E/OU SEM TAMPA





LAVATÓRIO QUEBRADO



LÂMPADAS E REATORES QUEIMADOS

TERMINAL VEREDAS - BRAZLÂNDIA



RELATÓRIO SITUACIONAL DOS TERMINAIS RODOVIÁRIOS				
RESPONSÁVEL TÉCNICO	MATRICULA	DATA	TERMINAL	
ISMAEL DE ARAÚJO MAIA	92.233-1	23/06/2021	TERMINAL do CRUZEIRO	
SERVIÇOS HIDRÁULICOS	SITUAÇÃO	QNT. EXISTENTE	QNT. COM DEFEITO	OBSERVAÇÕES
Vaso sanitário	Sem Problema	16	0	
Vaso sanitário (Válvula de Descarga)	Sem Problema	16	0	
Lavatório	Sem Problema	13	0	
Lavatório (Sifão)	Com Problema	13	2	ANEXO 01
Lavatório (Válvula)	Sem Problema	13	0	
Mictório	Sem Problema	5	0	
Mictório (Válvula)	Sem Problema	5	0	
Caixa d'água	Sem Problema	1	0	
Caixa d'água (Tampa)	Sem Problema	1	0	
Caixa d'água (Bóia)	Sem Problema	1	0	
Bomba d'água		0	0	
Esgoto (Fossa/Sumidouro)		0	0	
Esgoto (Caixas)	Sem Problema	8	0	
Águas pluviais (Limpeza/Desobstrução)	Sem Problema	5	0	
Águas pluviais (Substituição)	Sem Problema	0	0	
Águas pluviais (Vazamento)	Sem Problema	0	0	
Águas pluviais (Outros)	Sem Problema	0	0	
Medidor Geral	Sem Problema	1	0	
Medidores Individuais		0	0	
Torneiras Banheiro	Com Problema	13	3	ANEXO 02
Torneiras Copa	Sem Problema	1	0	
Torneiras Tanque	Sem Problema	1	0	
Tanques	Sem Problema	1	0	
Tanques (Válvula)	Sem Problema	1	0	
Tanques (Sifão)	Sem Problema	1	0	
Bebedouros		0	0	
Ar condicionado (Drenagem Ligada a Rede)		0	0	
SERVIÇOS ELÉTRICOS	SITUAÇÃO	QNT. EXISTENTE	QNT. COM DEFEITO	OBSERVAÇÕES
Lâmpadas	Com Problema	55	12	ANEXO 03
Reatores	Com Problema	13	2	ANEXO 03
Circuitos (Disjuntores)	Sem Problema	6	0	
Tomadas	Com Problema	18	1	ANEXO 04
Medidor Geral		0	0	
Medidores Individuais	Sem Problema	4	0	
Tomadas de rede		0	0	Não possui
Ar condicionado (Tomada específica)		0	0	Não possui
SERVIÇOS DE INFRAESTRUTURA	SITUAÇÃO	QNT. EXISTENTE	QNT. COM DEFEITO	OBSERVAÇÕES
Ar condicionado (Aparelho)		0	0	
Pilares	Sem Problema	10	0	
Extintores (Água)		0	0	
Extintores (Pó Químico)	Com Problema	10	2	sem pino de segurança
Extintores (CO2)		0	0	
Esquadrias		0	0	
Divisórias		0	0	
Vídeos	Com Problema	68	2	ANEXO 05
Batedores de roda		0	0	
Forro de gesso		0	0	
Cobertura (Rufos)		0	0	
Cobertura (Telhas)	Com Problema	2	2	Duas telhas laterais estão avariadas
Cobertura (Calhas)	Sem Problema	2	0	
Piso Plataforma	Sem Problema	0	0	Granitina
Piso Interno	Sem Problema	0	0	
Rodapés	Sem Problema	0	0	
Pastilhas	Com Problema	0	0	faltam três
Revestimento Interno de Parede (Cerâmica)	Sem Problema	0	0	
Pintura Interna	Sem Problema	0	0	
Pintura Externa	Sem Problema	0	0	
Prevenção e combate a incêndio (Extintor)	Sem Problema	0	0	
Prevenção e combate a incêndio (Registro)	Sem Problema	0	0	
Prevenção e combate a incêndio (Mangueira)	Com Problema	0	0	O vigilante alega não ter mangueira de incêndio
Prevenção e combate a incêndio (Outros)		0	0	
Proteção contra descargas atmosféricas		0	0	
Pavimentação - Calçada	Sem Problema	0	0	
Pavimentação - Meio fio	Sem Problema	0	0	
Pavimentação - Ônibus	Sem Problema	0	0	
Pavimentação - Sinalização Horizontal (Pintura faixas, box)	Sem Problema	0	0	
Acessibilidade (Rampas)	Sem Problema	0	0	
Acessibilidade (Piso Tátil)	Sem Problema	0	0	
Sinalização Vertical (Indicação de linhas)	Sem Problema	0	0	
Lixeiras	Sem Problema	9	0	
Estrutura metálica	Sem Problema	0	0	
Laje	Sem Problema	0	0	
Bancadas	Sem Problema	0	0	
Grades	Sem Problema	0	0	
Paracisos	Sem Problema	0	0	HÁ BICICLETÁRIO NO TERMINAL
Armários e estantes	Sem Problema	2	0	
Portas	Sem Problema	9	0	
Container de lixo (área reservada)	Sem Problema	0	0	
Tampas para esgoto	Sem Problema	0	0	

## RELATORIO SITUACIONAL DO TERMINAL RODOVIÁRIO DO CRUZEIRO

- Anexo 01 – lavatórios (sifão)



- Anexo 02 – torneiras banheiro





- Anexo 03 – lâmpadas



Há necessidade de substituição de 12 lâmpadas queimadas e dois reatores.

- Anexo 04 – tomadas



Há necessidade de reparo na tomada que alimenta a energia da bomba de encher pneu de bicicletas localizada dentro do bicicletario.

- Anexo 05 – vidros



RELATÓRIO SITUACIONAL DOS TERMINAIS RODOVIÁRIOS				
RESPONSÁVEL TÉCNICO	MATRICULA	DATA	TERMINAL	
Isaneide Pereira de Araújo	2427073	18/06/2021	Gama Sul	
SERVIÇOS HIDRÁULICOS	SITUAÇÃO	QNT. EXISTENTE	QNT. COM DEFEITO	OBSERVAÇÕES
Vaso sanitário	Com Problema	6	5	vazamento
Vaso sanitário (Válvula de Descarga)	Com Problema	5	4	vazamento
Lavatório	Sem Problema	6		
Lavatório (Sifão)	Com Problema	6	4	vazamento
Lavatório (Válvula)	Sem Problema	9		
Mictório	Sem Problema	2		
Mictório (Válvula)	Sem Problema	6		
Caixa d'água	Sem Problema	6		São 05 caixas de 500 l e 01 caisa grande taça.
Caixa d'água (Tampa)	Sem Problema	6		
Caixa d'água (Bóia)	Sem Problema	6		
Bomba d'água	Sem Problema	1		
Esgoto (Fossa/Sumidouro)	Sem Problema	0		
Esgoto (Caixas)	Sem Problema	12		
Águas pluviais (Limpeza/Desobstrução)	Sem Problema	29		
Águas pluviais (Substituição)	Com Problema	5	5	Substituir as tasmpas.
Águas pluviais (Vazamento)		0		
Águas pluviais (Outros)		0		
Medidor Geral	Sem Problema	1		
Medidores Individuais		0		
Torneiras Banheiro	Com Problema	6	4	Reparos danificados.
Torneiras Copa	Com Problema	1	1	Reparos danificados.
Torneiras Tanque		0		
Tanques		0		
Tanques (Válvula)		0		
Tanques (Sifão)		0		
Bebedouros		0		
Ar condicionado (Drenagem Ligada a Rede)		0		
SERVIÇOS ELÉTRICOS	SITUAÇÃO	QNT. EXISTENTE	QNT. COM DEFEITO	OBSERVAÇÕES
Lâmpadas	Com Problema	45	30	Queimadas
Reatores	Com Problema	40	30	Queimados
Circuitos (Disjuntores)	Sem Problema	15	7	
Tomadas	Sem Problema	13		
Medidor Geral	Sem Problema	1		
Medidores Individuais		0		
Tomadas de rede		0		
Ar condicionado (Tomada específica)		0		
SERVIÇOS DE INFRAESTRUTURA	SITUAÇÃO	QNT. EXISTENTE	QNT. COM DEFEITO	OBSERVAÇÕES
Ar condicionado (Aparelho)		0		
Pilares	Com Problema	10	8	
Extintores (Água)	Sem Problema	6	0	
Extintores (Pó Químico)	Sem Problema	2	0	
Extintores (CO2)	Com Problema	4		
Esquadrias	Sem Problema	30	10	
Divisórias		0		
Vidros	Com Problema	30	9	Quebrado
Batedores de roda		0		
Forro de gesso		0		
Cobertura (Rufos)		0		
Cobertura (Telhas)	Sem Problema	SIM		
Cobertura (Calhas)	Sem Problema	1		
Piso Plataforma	Com Problema	OK		Rachado e quebrado.
Piso Interno	Sem Problema	ok		
Rodapés	Sem Problema	ok		
Pastilhas	Sem Problema	ok		
Revestimento Interno de Parede (Cerâmica)	Sem Problema	ok		
Pintura Interna	Sem Problema	ok		
Pintura Externa	Sem Problema	ok		
Prevenção e combate a incêndio (Extintor)	Sem Problema	6		
Prevenção e combate a incêndio (Registro)	Sem Problema	3		
Prevenção e combate a incêndio (Mangueira)	Sem Problema	0		
Prevenção e combate a incêndio (Outros)		0		
Proteção contra descargas atmosféricas		0		
Pavimentação - Calçada	Sem Problema	ok		
Pavimentação - Meio fio	Com Problema	10	10	Quebrados
Pavimentação - Ônibus	Sem Problema	ok		
Pavimentação - Sinalização Horizontal (Pintura faixas, box)	Sem Problema	123		
Acessibilidade (Rampas)	Sem Problema	11		
Acessibilidade (Piso Tátil)	Com Problema	2		
Sinalização Vertical (Indicação de linhas)	Sem Problema	16	10	
Lixeiras	Sem Problema	3		
Estrutura metálica	Sem Problema	sim		
Laje	Sem Problema			
Bancadas	Sem Problema	1		
Grades		0		
Paraciclcos	Sem Problema	1		
Armários e estantes	Sem Problema	3		
Portas	Com Problema	12	2	fechadura
Container de lixo (área reservada)	Sem Problema	2	0	
Tampas para esgoto	Com Problema	12	5	sem tampa
OUTROS ITENS	SITUAÇÃO	QNT. EXISTENTE	QNT. COM DEFEITO	OBSERVAÇÕES
limpeza das Caixas d'água				



# RELATÓRIO FOTOGRÁFICO

TERMINAL GAMA SUL

JULHO 2021

1 – LÂMPADAS QUEIMADAS E TROCA DE REATORES.



2- LÂMPADAS QUEIMADAS.



3- SIFÃO E RABICÓ COM DEFEITO.



4- ESPELHO DO BANHEIRO MASCULINO QUEBRADO.

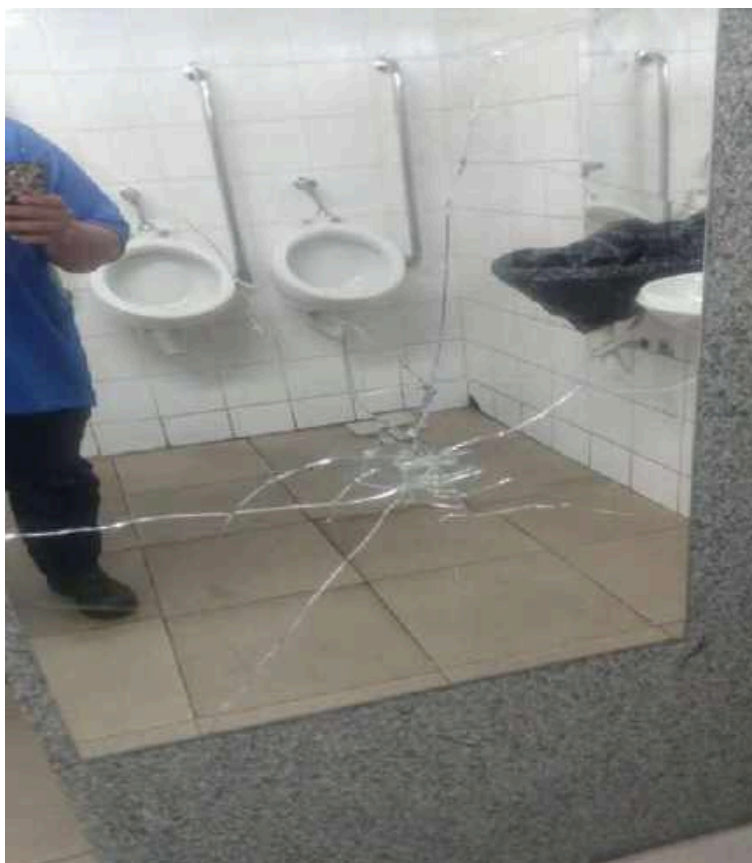

## 5- SIFÃO QUEBRADO.



## 6- TROCAR EXTINTORES:



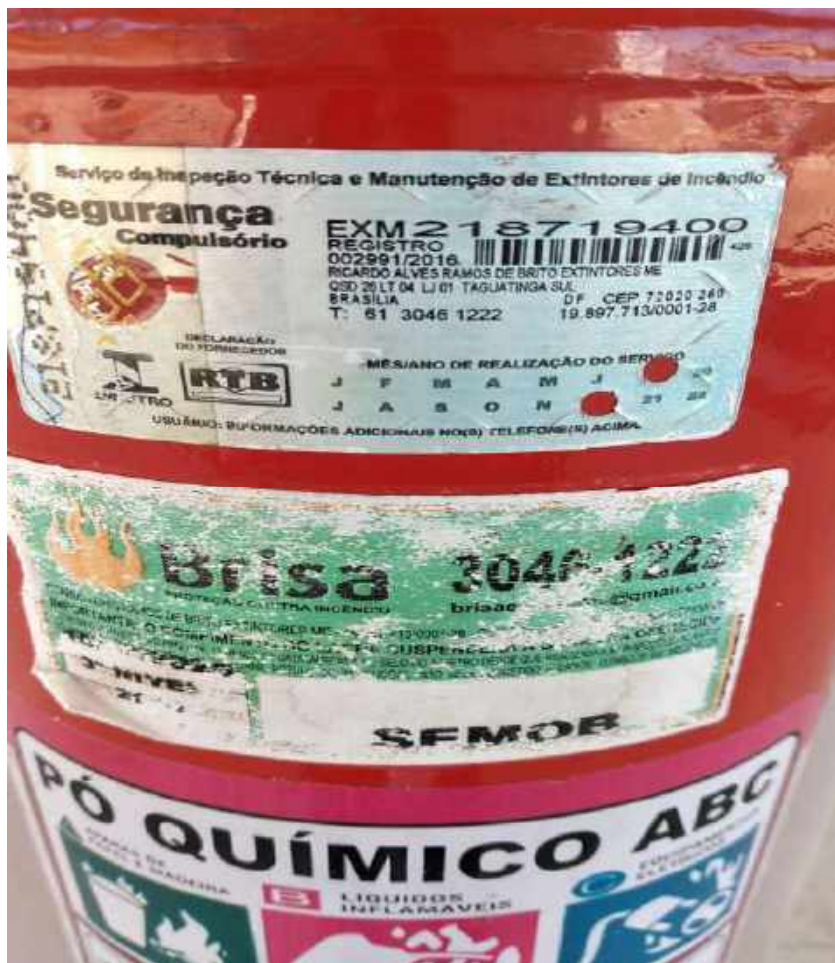

## 7- PINTAR OS PILARES





8- TROCAR TAMPA DO ESGOTO



## 9- ARRUMAR CAIXA DO HIDRANTE



RELATÓRIO SITUACIONAL DOS TERMINAIS RODOVIÁRIOS				
RESPONSÁVEL TÉCNICO	MATRICULA	DATA	TERMINAL	
MARIZE LIMA DE SOUZA	31740-3	17.06.21	GUARÁ I	
SERVIÇOS HIDRÁULICOS	SITUAÇÃO	QNT. EXISTENTE	QNT. COM DEFEITO	OBSERVAÇÕES
Vaso sanitário	Sem Problema	4	0	
Vaso sanitário (Válvula de Descarga)	Sem Problema	4	0	
Lavatório	Sem Problema	3	0	
Lavatório (Sifão)	Sem Problema	2	0	
Lavatório (Válvula)	Sem Problema	2	0	
Mictório	Sem Problema	2	0	válvula de metal alterada para torneira de plástico
Mictório (Válvula)	Sem Problema	2	0	
Caixa d'água	Sem Problema	2	0	
Caixa d'água (Tampa)	Sem Problema	2	0	
Caixa d'água (Bóia)	Sem Problema	2	0	
Bomba d'água	Sem Problema	1	0	
Esgoto (Fossa/Sumidouro)	Sem Problema	0	0	
Esgoto (Caixas)	Sem Problema	6	0	
Águas pluviais (Limpeza/Desobstrução)	Sem Problema	0	0	
Águas pluviais (Substituição)	Sem Problema	0	0	
Águas pluviais (Vazamento)	Sem Problema	0	0	
Águas pluviais (Outros)	Sem Problema	0	0	
Medidor Geral	Sem Problema	1	0	
Medidores Individuais	Sem Problema	0	0	
Torneiras Banheiro	Com Problema	3	2	wc masculino uma faltando e outra água fraca
Torneiras Copa	Sem Problema	1	0	
Torneiras Tanque	Sem Problema	0	0	
Tanques	Sem Problema	0	0	
Tanques (Válvula)	Sem Problema	0	0	
Tanques (Sifão)	Sem Problema	0	0	
Bebedouros	Sem Problema	0	0	
Ar condicionado (Drenagem Ligada a Rede)	Sem Problema	0	0	
SERVIÇOS ELÉTRICOS	SITUAÇÃO	QNT. EXISTENTE	QNT. COM DEFEITO	OBSERVAÇÕES
Lâmpadas	Com Problema	65	33	tubo 40w = 32, bocal 27w = 32, comum = 1
Reatores	Com Problema	64	33	
Circuitos (Disjuntores)	Sem Problema	0	0	
Tomadas	Sem Problema	30	0	
Medidor Geral	Sem Problema	1	0	
Medidores Individuais	Sem Problema	1	0	único individual é ligado a lanchonete e existe preparação para mais 4 medidores
Tomadas de rede	Sem Problema	9	0	
Ar condicionado (Tomada específica)	Sem Problema	0	0	
SERVIÇOS DE INFRAESTRUTURA	SITUAÇÃO	QNT. EXISTENTE	QNT. COM DEFEITO	OBSERVAÇÕES
Ar condicionado (Aparelho)	Sem Problema	0	0	
Pilares	Sem Problema	4	0	
Extintores (Água)	Sem Problema	0	0	
Extintores (Pó Químico)	Com Problema	2	1	vencido
Extintores (CO2)	Com Problema	1	1	vencido
Esquadrias	Com Problema	0	0	pelo tempo de uso existe a necessidade de manutenção e pintura
Divisórias	Sem Problema	0	0	
Vidros	Com Problema	59	5	quebrado e/ou trincado
Batedores de roda	Sem Problema	0	0	
Forro de gesso	Sem Problema	0	0	
Cobertura (Rufos)	Sem Problema	0	0	
Cobertura (Telhas)	Com Problema	1	0	necessita reparos
Cobertura (Calhas)	Com Problema	1	0	necessita reparos
Piso Plataforma	Com Problema	1	0	desnível entre piso e plataforma causando abaloamento de ônibus
Piso Interno	Sem Problema	1	0	
Rodapés	Sem Problema	1	0	
Pastilhas	Sem Problema	1	0	
Revestimento Interno de Parede (Cerâmica)	Sem Problema	1	0	
Pintura Interna	Com Problema	0	0	algumas salas estão com mofo no teto necessitando pintura sala toda e outras menos afetadas
Pintura Externa	Com Problema	0	0	necessita pintura parte baixa que divide uma sala da outra
Prevenção e combate a incêndio (Extintor)	regular	3	0	
Prevenção e combate a incêndio (Registro)	boa	2	0	
Prevenção e combate a incêndio (Mangueira)	boa	4	0	
Prevenção e combate a incêndio (Outros)	boa	2	0	alarme
Proteção contra descargas atmosféricas	Sem Problema	0	0	não existe
Pavimentação - Calçada	Sem Problema	0	0	calçada existente faz parte da Administração Regional
Pavimentação - Meio fio	Sem Problema	0	0	
Pavimentação - Ônibus	Sem Problema	0	0	já houve reparos feito pela Administração Regional mas existe desnível grande entre plataforma e asfalto causando est
Pavimentação - Sinalização Horizontal (Pintura faixas, box)	Com Problema	0	0	apagada
Acessibilidade (Rampas)	Com Problema	3	0	falta corrimão
Acessibilidade (Piso Tátil)	boa	1	0	EXISTE
Sinalização Vertical (Indicação de linhas)	regular	0	0	alguma linha desatualizada e placas necessitando limpeza
Lixeiras	boa	2	0	
Estrutura metálica	Com Problema	0	0	requer alguma manutenção
Laje	Com Problema	0	0	infiltra água para copa e sala do preposto quando tem vazamento de chuva através da telha
Bancadas	Sem Problema	0	0	
Gradés	Sem Problema	0	0	
Paraciclós	boa	2	0	
Armários e estantes	Sem Problema	6	0	3 armários e 3 estantes
Portas	Sem Problema	11	0	5 de ferro, 2 de madeira e 4 de alumínio
Container de lixo (área reservada)	novos	2	0	porém não há lugar apropriado
Tampas para esgoto	Sem Problema	0	0	pela marcação das tampas não foi identificado
OUTROS ÍTENS	SITUAÇÃO	QNT. EXISTENTE	QNT. COM DEFEITO	OBSERVAÇÕES
Ítens não mencionados é porque não tem ou não foram identificados				



17 de jun de 2021 14:21:01  
215 Sria I Qe 16  
Guará  
Brasília  
Distrito Federal





17 de jun de 2021 14:35:12  
5 Sria I Qi 16 Conjunto B  
Guará  
Brasília  
Distrito Federal



17 de jun de 2021 14:35:23

Guará

Brasília

Distrito Federal



17 de jun de 2021 14:35:53  
Guará  
Brasília  
Distrito Federal



17 de jun de 2021 14:38:03  
215 Sria I Qe 16  
Guará  
Brasília  
Distrito Federal



17 de jun de 2021 14:38:09  
215 Sria I Qe 16  
Guará  
Brasília  
Distrito Federal



17 de jun de 2021 15:01:36  
5 Sria I Qi 16 Conjunto B  
Guará  
Brasília  
Distrito Federal



23 de jun de 2021 09:01:00  
0 Sria I Guara I  
Brasília  
Distrito Federal



23 de jun de 2021 09:04:40  
Guará  
Brasília  
Distrito Federal





23 de jun de 2021 09:07:23  
5 Sria I Qi 16 Conjunto B  
Guará  
Brasília  
Distrito Federal



23 de jun de 2021 09:04:52  
Guará  
Brasília  
Distrito Federal



23 de jun de 2021 09:04:38

Guará

Brasília

Distrito Federal



23 de jun de 2021 09:03:19

24 Sria I Qi 16 Qe 16 Conjunto B

Guará

Brasília

Distrito Federal



23 de jun de 2021 09:02:02  
0 Sria I Guara I  
Brasília  
Distrito Federal



23 de jun de 2021 09:01:55  
0 Sria I Guara I  
Brasília  
Distrito Federal



23 de jun de 2021 09:01:31  
0 Sria I Guara I  
Brasília  
Distrito Federal



23 de jun de 2021 09:00:49  
0 Sria I Guara I  
Brasília  
Distrito Federal





17 de jun de 2021 14:55:49  
0 Sria I Guara I  
Brasília  
Distrito Federal



17 de jun de 2021 14:50:54  
5 Sria I Qi 16 Conjunto B  
Guará  
Brasília  
Distrito Federal



17 de jun de 2021 14:50:46  
5 Sria I Qi 16 Conjunto B  
Guará  
Brasília  
Distrito Federal

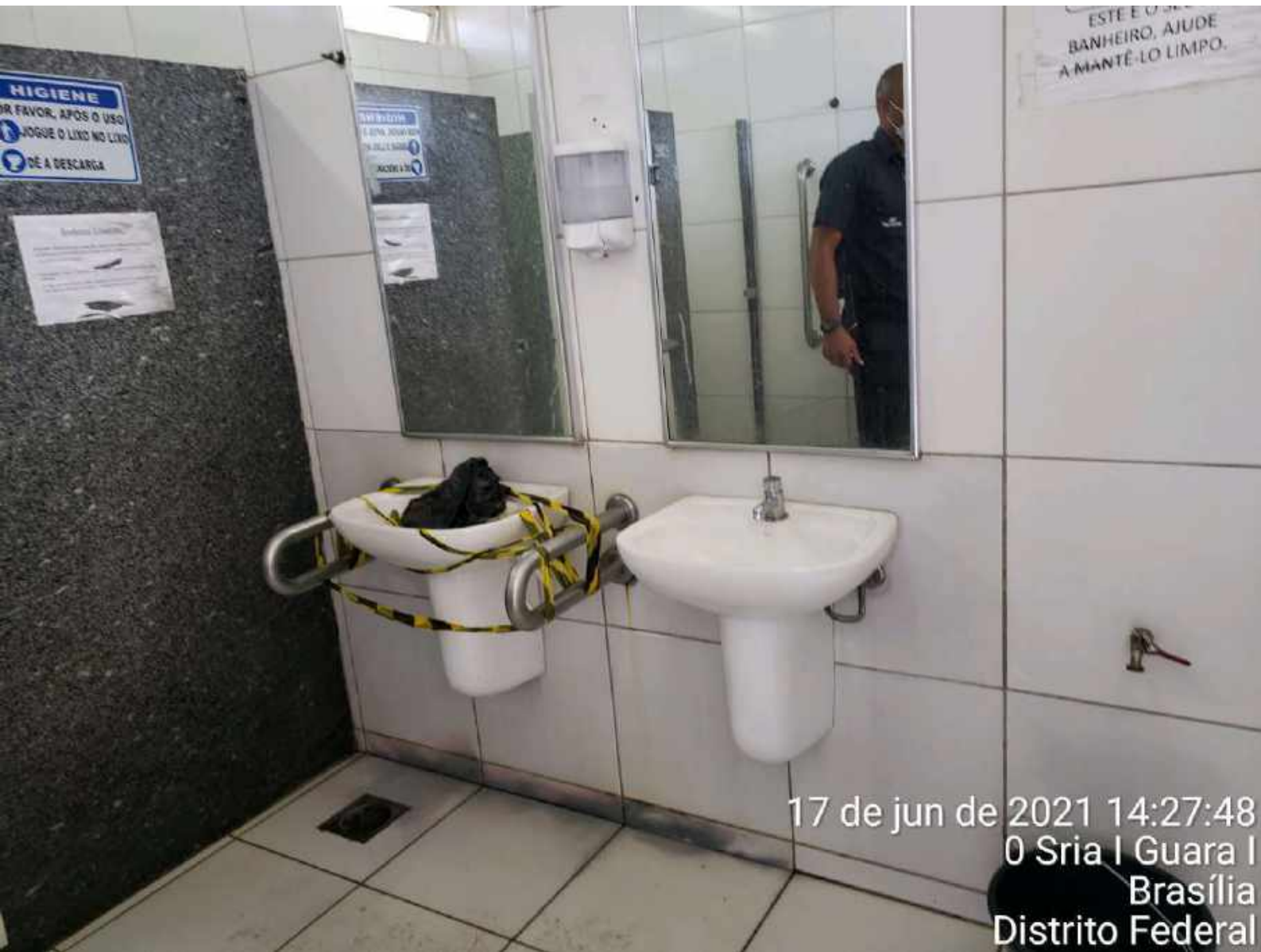

17 de jun de 2021 14:27:48  
0 Sria | Guara I  
Brasília  
Distrito Federal

RELATÓRIO SITUACIONAL DOS TERMINAIS RODOVIÁRIOS				
RESPONSÁVEL TÉCNICO	MATRÍCULA	DATA	TERMINAL	
MARIZE LIMA DE SOUZA	31740-3	21.06.21	GUARÁ II	
SERVIÇOS HIDRÁULICOS	SITUAÇÃO	QNT. EXISTENTE	QNT. COM DEFEITO	OBSERVAÇÕES
Vaso sanitário	Sem Problema	8	0	
Vaso sanitário (Válvula de Descarga)	Sem Problema	8	0	
Lavatório	Sem Problema	8	0	
Lavatório (Sifão)	Sem Problema	8	0	
Lavatório (Válvula)	Sem Problema	8	0	
Mictório	Sem Problema	2	0	
Mictório (Válvula)	Sem Problema	2	0	
Caixa d'água	Sem Problema	2	0	
Caixa d'água (Tampa)	Sem Problema	2	0	
Caixa d'água (Bóia)	Sem Problema	2	0	
Bomba d'água	Sem Problema	1	0	
Esgoto (Fossa/Sumidouro)		0	0	
Esgoto (Caixas)		0	0	
Águas pluviais (Limpeza/Desobstrução)		0	0	
Águas pluviais (Substituição)		0	0	
Águas pluviais (Vazamento)		0	0	
Águas pluviais (Outros)		0	0	
Medidor Geral	Sem Problema	1	0	
Medidores Individuais		0	0	
Torneiras Banheiro	Sem Problema	10	0	
Torneiras Copa	Sem Problema	1	0	
Torneiras Tanque		0	0	
Tanques		0	0	
Tanques (Válvula)		0	0	
Tanques (Sifão)		0	0	
Bebedouros		0	0	
Ar condicionado (Drenagem Ligada a Rede)		0	0	
SERVIÇOS ELÉTRICOS	SITUAÇÃO	QNT. EXISTENTE	QNT. COM DEFEITO	OBSERVAÇÕES
Lâmpadas	Com Problema	45	34	plataforma e outras
Reatores	Com Problema	41	31	
Circuitos (Disjuntores)		0	0	
Tomadas	Sem Problema	32	0	
Medidor Geral	Sem Problema	1	0	
Medidores Individuais	Sem Problema	6	0	
Tomadas de rede	Sem Problema	1	0	
Ar condicionado (Tomada específica)		0	0	Não possui
SERVIÇOS DE INFRAESTRUTURA	SITUAÇÃO	QNT. EXISTENTE	QNT. COM DEFEITO	OBSERVAÇÕES
Ar condicionado (Aparelho)		0	0	
Pilares	Sem Problema	4	0	
Extintores (Água)		0	0	
Extintores (Pó Químico)		0	0	
Extintores (CO2)	Com Problema	4	1	vazio
Esquadrias	Com Problema			janela wc feminino quebrada
Divisórias	Com Problema	1	1	pouco danificada onde divide sala dos vigilantes com copa
Vidros	Sem Problema	31	0	
Batedores de roda		0	0	
Forro de gesso		0	0	
Cobertura (Rufos)		0	0	
Cobertura (Telhas)	Com Problema	0	0	maior parte furada
Cobertura (Calhas)	Com Problema	0	0	furada
Piso Plataforma	Sem Problema	0	0	
Piso Interno	Sem Problema	0	0	
Rodapés	Sem Problema	0	0	
Pastilhas	Sem Problema	0	0	
Revestimento Interno de Parede (Cerâmica)	Sem Problema	0	0	
Pintura Interna	Com Problema	0	0	todas salas
Pintura Externa	Com Problema	0	0	desgaste do tempo
Prevenção e combate a incêndio (Extintor)	Com Problema	4	1	vazio
Prevenção e combate a incêndio (Registro)	Sem Problema	4	0	
Prevenção e combate a incêndio (Mangueira)	Sem Problema	4	0	
Prevenção e combate a incêndio (Outros)	Com Problema	4	4	não acendem luz do alarme
Proteção contra descargas atmosféricas		0	0	
Pavimentação - Calçada	Sem Problema	0	0	
Pavimentação - Meio fio	Com Problema	0	0	no estacionamento algumas partes quebradas
Pavimentação - Ônibus	Sem Problema	0	0	
Pavimentação - Sinalização Horizontal (Pintura faixas, box)		0	0	
Acessibilidade (Rampas)	Sem Problema	5	0	
Acessibilidade (Piso Tátil)	Sem Problema	0	0	
Sinalização Vertical (Indicação de linhas)	Sem Problema	6	0	
Lixeiras	Sem Problema	6	0	
Estrutura metálica	Com Problema	1	1	janela wc feminino quebrada
Laje	Sem Problema	0	0	
Bancadas	Com Problema	1	1	sala da administração toda trincada
Gradés		0	0	
Paraciclós	Sem Problema	2	0	
Armários e estantes	Com Problema	8	1	copa
Portas	Sem Problema	10	5	de ferro, 3 de madeira, 2 alumínio
Container de lixo (área reservada)	Sem Problema	2	0	área não demarcada
Tampas para esgoto		0	0	
OUTROS ITENS	SITUAÇÃO	QNT. EXISTENTE	QNT. COM DEFEITO	OBSERVAÇÕES
fechadura sala do vigilante				
Itens não mencionados é porque não tem ou não foram identificados				



21 de jun de 2021 11:26:19

7203 Avenida Contorno

Guará

Brasília

Distrito Federal



23 de jun de 2021 08:23:27  
Guará  
Brasília  
Distrito Federal

23 de jun de 2021 08:23:33  
Guará  
Brasília  
Distrito Federal



23 de jun de 2021 08:24:13  
Guará  
Brasília  
Distrito Federal

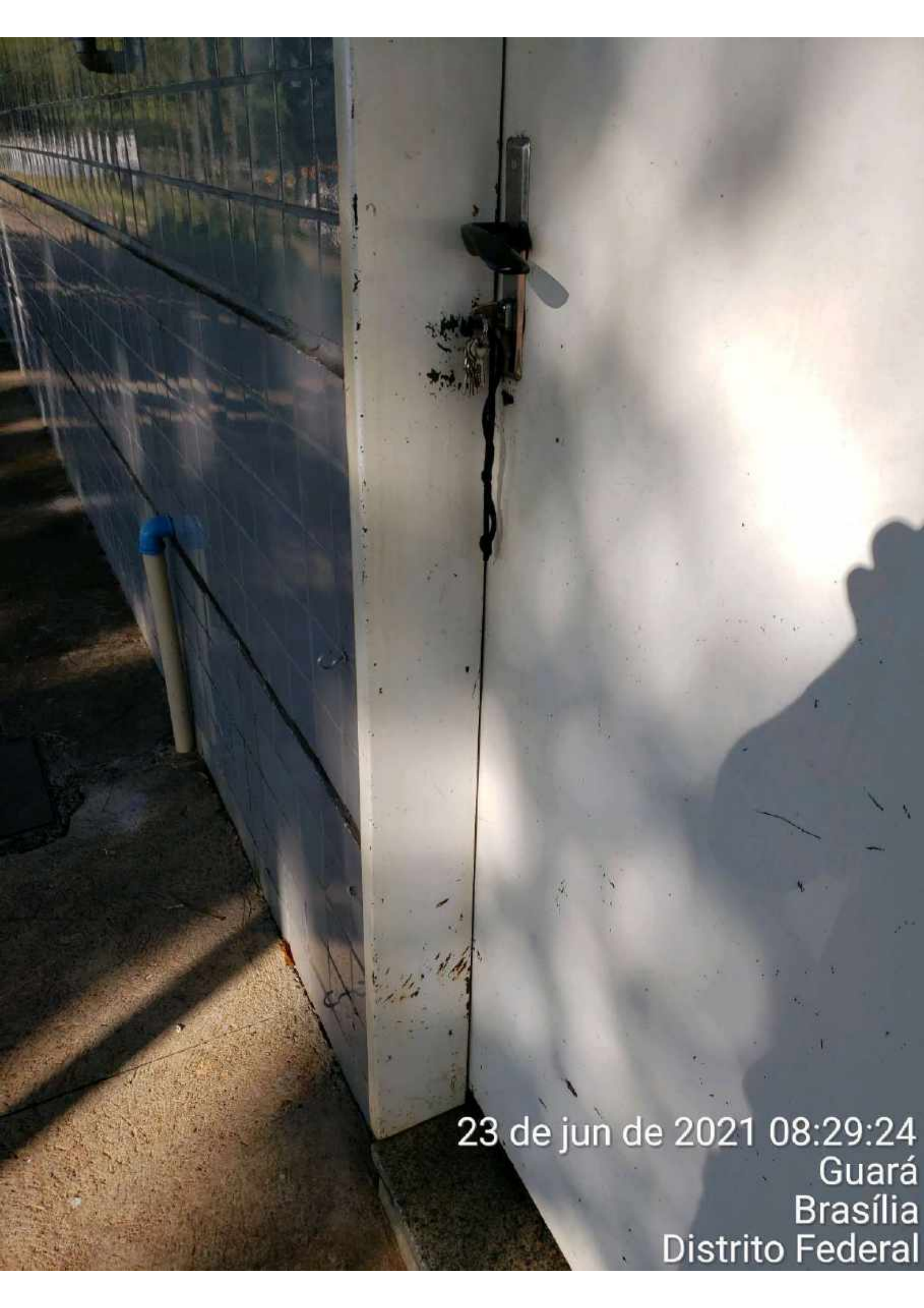

23 de jun de 2021 08:29:24  
Guará  
Brasília  
Distrito Federal



23 de jun de 2021 08:29:48

Guará  
Brasília

Distrito Federal

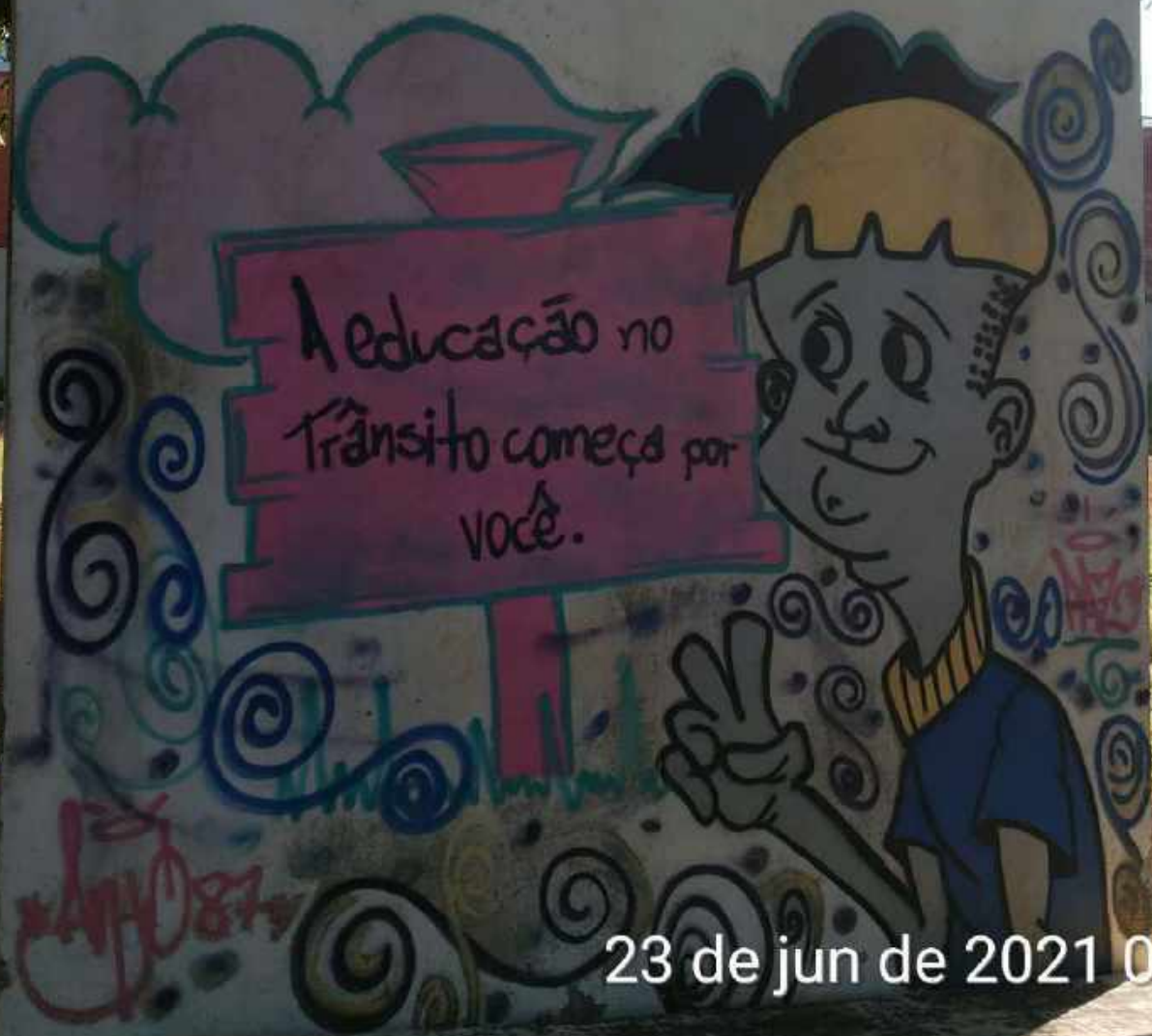

23 de jun de 2021 08:30:13

Guará

Brasília

Distrito Federal

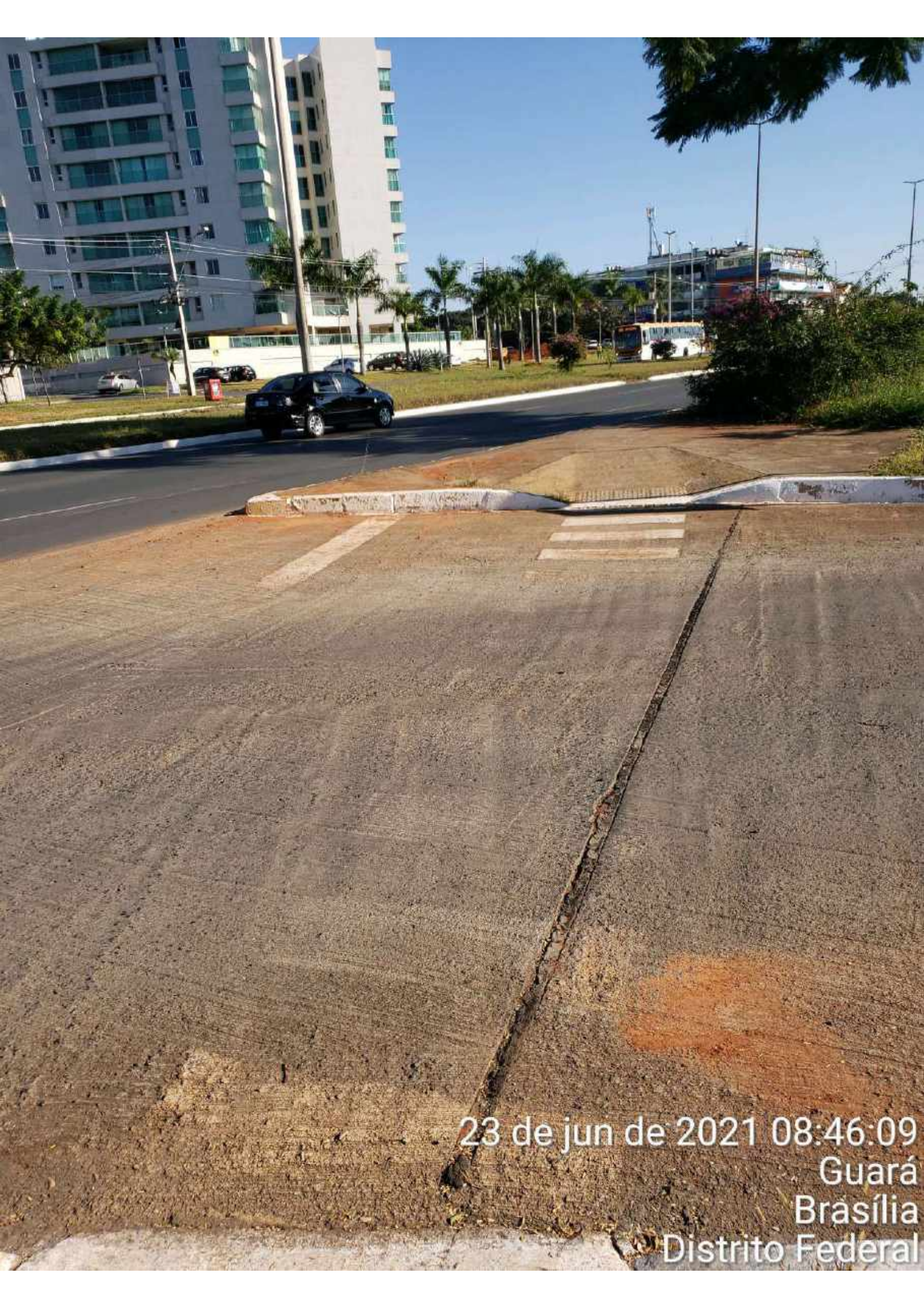

23 de jun de 2021 08:46:09  
Guará  
Brasília  
Distrito Federal



23 de jun de 2021 08:46:44  
2 Sria II Qe 36 Conjunto B  
Guará  
Brasília  
Distrito Federal



23 de jun de 2021 08:48:22  
Guará  
Brasília  
Distrito Federal



23 de jun de 2021 08:48:19

Guará  
Brasília  
Distrito Federal





23 de jun de 2021 08:48:16  
Guará  
Brasília  
Distrito Federal



23 de jun de 2021 08:47:57  
Guará  
Brasília  
Distrito Federal



23 de jun de 2021 08:45:35  
Guará  
Brasília  
Distrito Federal



23 de jun de 2021 08:45:24  
Guar  
Braslia  
Distrito Federal

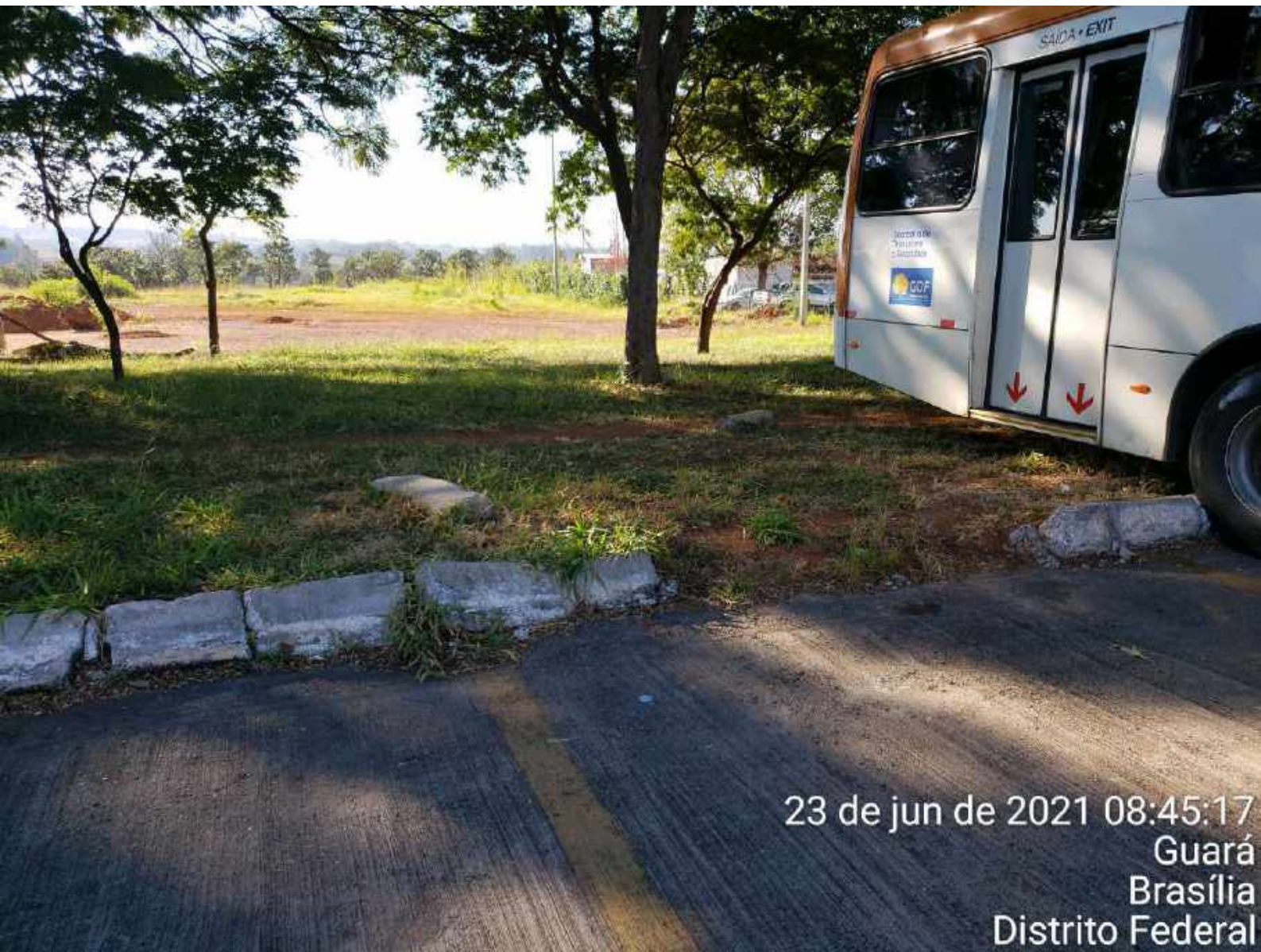

23 de jun de 2021 08:45:17  
Guará  
Brasília  
Distrito Federal



23 de jun de 2021 08:32:01  
Guará  
Brasília  
Distrito Federal

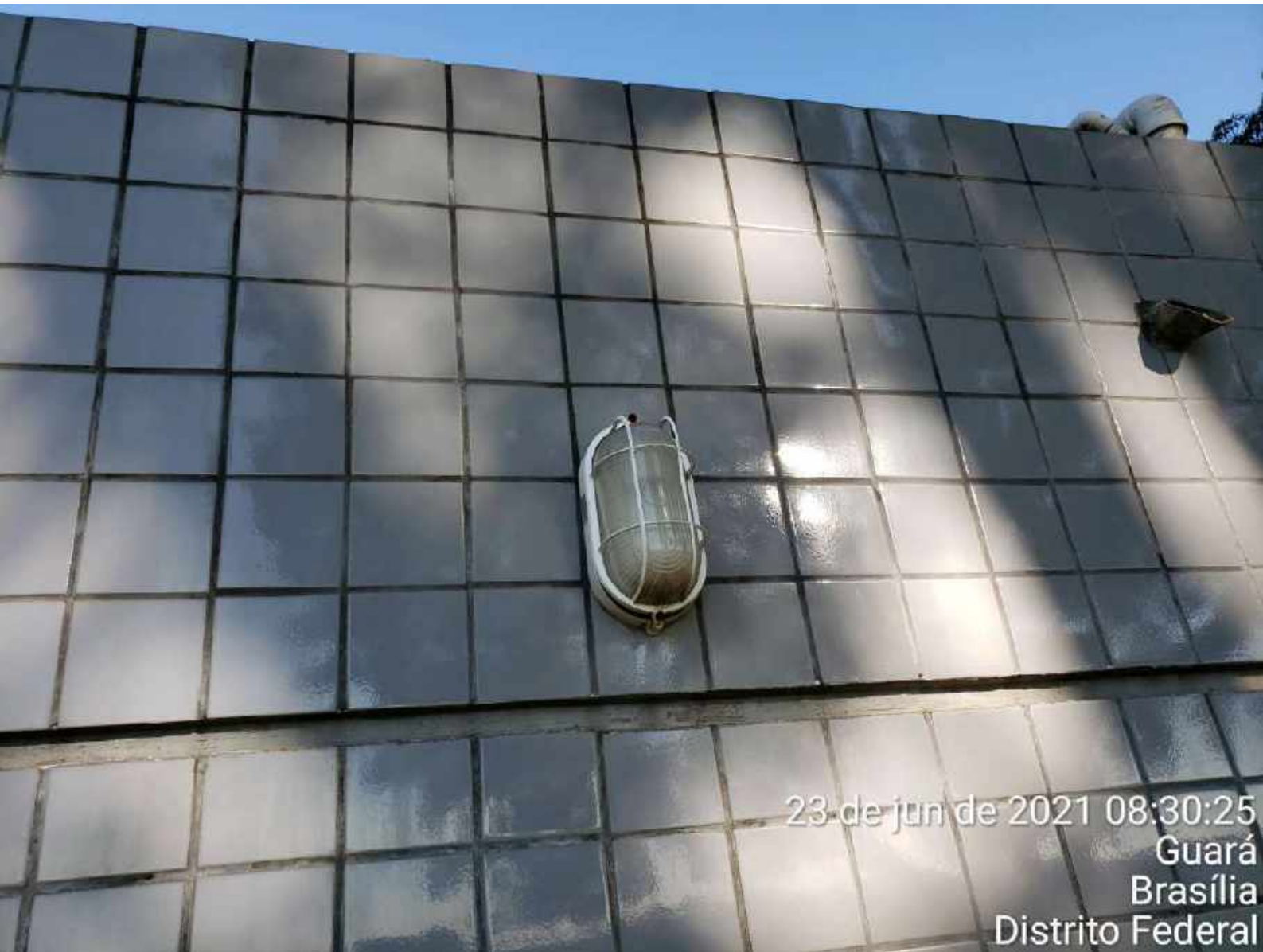

23 de jun de 2021 08:30:25  
Guará  
Brasília  
Distrito Federal



23 de jun de 2021 08:29:42  
Guará  
Brasília  
Distrito Federal





23 de jun de 2021 08:29:37  
Guará  
Brasília  
Distrito Federal

RELATÓRIO SITUACIONAL DOS TERMINAIS RODOVIÁRIOS				
RESPONSÁVEL TÉCNICO	MATRICULA	DATA	TERMINAL	
MARIZE LIMA DE SOUZA	31740-3	22.06.21	TAGUATINGA SUL	
SERVIÇOS HIDRÁULICOS	SITUAÇÃO	QNT. EXISTENTE	QNT. COM DEFEITO	OBSERVAÇÕES
Vaso sanitário	Sem Problema	6	0	
Vaso sanitário (Válvula de Descarga)	Sem Problema	6	0	
Lavatório	Sem Problema	6	0	
Lavatório (Sifão)	Sem Problema	6	0	
Lavatório (Válvula)	Sem Problema	6	0	
Mictório	Sem Problema	2	0	
Mictório (Válvula)	Com Problema	2	1	Falta
Caixa d'água	Sem Problema	2	0	
Caixa d'água (Tampa)	Sem Problema	2	0	
Caixa d'água (Bóia)	Sem Problema	2	0	
Bomba d'água	Sem Problema	1	0	
Esgoto (Fossa/Sumidouro)			0	
Esgoto (Caixas)		4	0	
Águas pluviais (Limpeza/Desobstrução)	Sem Problema	0	0	
Águas pluviais (Substituição)	Sem Problema	0	0	
Águas pluviais (Vazamento)	Sem Problema	0	0	
Águas pluviais (Outros)	Sem Problema	0	0	
Medidor Geral	Sem Problema	1	0	
Medidores Individuais		0	0	
Torneiras Banheiro	Sem Problema	6	0	
Torneiras Copa	Com Problema	1		problema no reparo
Torneiras Tanque		0	0	
Tanques		0	0	
Tanques (Válvula)		0	0	
Tanques (Sifão)		0	0	
Bebedouros		0	0	
Ar condicionado (Drenagem Ligada a Rede)		0	0	
SERVIÇOS ELÉTRICOS	SITUAÇÃO	QNT. EXISTENTE	QNT. COM DEFEITO	OBSERVAÇÕES
Lâmpadas	Com Problema	81	57	40w = 37 / 27w = 44
Reatores	Com Problema	81	57	
Circuitos (Disjuntores)		0	0	
Tomadas	Sem Problema	20	1	
Medidor Geral	Sem Problema	1	0	
Medidores Individuais	Com Problema	6	0	3 não possui relógio
Tomadas de rede	Sem Problema	4	0	
Ar condicionado (Tomada específica)		0	0	
SERVIÇOS DE INFRAESTRUTURA	SITUAÇÃO	QNT. EXISTENTE	QNT. COM DEFEITO	OBSERVAÇÕES
Ar condicionado (Aparelho)		0	0	
Pilares	Sem Problema	10		
Extintores (Água)		0	0	
Extintores (Pó Químico)	Com Problema	5	2	vazio
Extintores (CO2)		0	0	
Esquadrias	Sem Problema	0	0	
Divisórias		0	0	
Vidros	Sem Problema	54	0	
Batedores de roda		0	0	
Forro de gesso		0	0	
Cobertura (Rufos)		0	0	
Cobertura (Telhas)	Com Problema	0	0	vazamentos em pontos diferente
Cobertura (Calhas)	Sem Problema	0	0	
Piso Plataforma	Sem Problema	0	0	
Piso Interno	Sem Problema	0	0	
Rodapés	Sem Problema	0	0	
Pastilhas	Sem Problema	0	0	
Revestimento Interno de Parede (Cerâmica)	Sem Problema	0	0	
Pintura Interna	Com Problema	0	0	necessita pintura geral
Pintura Externa	Sem Problema	0	0	
Prevenção e combate a incêndio (Extintor)	Sem Problema	5	0	
Prevenção e combate a incêndio (Registro)	Sem Problema	2	0	
Prevenção e combate a incêndio (Mangueira)	Sem Problema	2	0	
Prevenção e combate a incêndio (Outros)	Sem Problema	2	0	alarme
Proteção contra descargas atmosféricas		0	0	
Pavimentação - Calçada	Sem Problema	0	0	
Pavimentação - Meio fio	Sem Problema	0	0	
Pavimentação - Ônibus	Sem Problema	0	0	
Pavimentação - Sinalização Horizontal (Pintura faixas, box)	Com Problema	0	0	apagada
Acessibilidade (Rampas)	Sem Problema	4	0	
Acessibilidade (Piso Tátil)	Sem Problema	0	0	
Sinalização Vertical (Indicação de linhas)	Sem Problema	8	0	
Lixeiras	Sem Problema	3	0	
Estrutura metálica	Sem Problema	0	0	
Laje	Sem Problema	0	0	
Bancadas		0	0	
Grades		0	0	
Paraciclôs	Sem Problema	4	0	
Armários e estantes	Sem Problema	3	0	
Portas	Sem Problema	12	0	
Container de lixo (área reservada)	Sem Problema	2	0	
Tampas para esgoto	Sem Problema	4	0	
OUTROS ITENS	SITUAÇÃO	QNT. EXISTENTE	QNT. COM DEFEITO	OBSERVAÇÕES
Itens não mencionados é porque não tem ou não foram identificados				



23 de jun de 2021 09:32:23

117 Setor F Sul Qsf 12

Taguatinga  
Brasília  
Distrito Federal



23 de jun de 2021 09:35:48  
0 Setor Norte (Brazlandia)  
Brasília  
Distrito Federal



23 de jun de 2021 09:36:41  
0 Setor Norte (Brazlandia)  
Brasília  
Distrito Federal



23 de jun de 2021 09:37:51

117 Setor F Sul Qsf 12

Taguatinga

Brasília

Distrito Federal



23 de jun de 2021 09:38:58  
0 Setor Norte (Brazlandia)  
Brasília  
Distrito Federal



23 de jun de 2021 09:44:00

Taguatinga  
Brasília  
Distrito Federal





23 de jun de 2021 09:46:07

Taguatinga  
Brasília  
Distrito Federal



23 de jun de 2021 09:46:36

Taguatinga  
Brasília  
Distrito Federal



23 de jun de 2021 09:44:38

Taguatinga  
Brasília  
Distrito Federal



23 de jun de 2021 09:42:59

Taguatinga  
Brasília  
Distrito Federal

23 de jun de 2021 09:42:55  
Taguatinga  
Brasília  
Distrito Federal



23 de jun de 2021 09:40:03  
0 Setor Norte (Brazlandia)  
Brasília  
Distrito Federal



23 de jun de 2021 09:38:49  
0 Setor Norte (Brazlandia)  
Brasília  
Distrito Federal



23 de jun de 2021 09:38:46  
0 Setor Norte (Brazlandia)  
Brasília  
Distrito Federal





23 de jun de 2021 09:37:11  
0 Setor Norte (Brazlandia)  
Brasília  
Distrito Federal



23 de jun de 2021 09:37:07  
0 Setor Norte (Brazlandia)  
Brasília  
Distrito Federal



23 de jun de 2021 09:37:02  
0 Setor Norte (Brazlandia)  
Brasília  
Distrito Federal





23 de jun de 2021 09:35:54  
0 Setor Norte (Brazlandia)  
Brasília  
Distrito Federal



23 de jun de 2021 09:34:46  
0 Setor Norte (Brazlandia)  
Brasília  
Distrito Federal

RELATÓRIO SITUACIONAL DOS TERMINAIS RODOVIÁRIOS				
RESPONSÁVEL TÉCNICO	MATRICULA	DATA	TERMINAL	
JAIME ALVES DOS SANTOS	264.208-5	18/06/2021	M NORTE	
SERVIÇOS HIDRÁULICOS	SITUAÇÃO	QNT. EXISTENTE	QNT. COM DEFEITO	OBSERVAÇÕES
Vaso sanitário	Sem Problema	8	0	EM BOAS CONDIÇÕES DE USO
Vaso sanitário (Válvula de Descarga)	Com Problema	8	4	PEQUENO VAZAMENTO
Lavatório	Sem Problema	10	0	EM BOAS CONDIÇÕES DE USO
Lavatório (Sifão)	Com Problema	10	4	PEQUENO VAZAMENTO
Lavatório (Válvula)	Sem Problema	10	0	EM BOAS CONDIÇÕES DE USO
Mictório	Sem Problema	2	0	EM BOAS CONDIÇÕES DE USO
Mictório (Válvula)	Sem Problema	2	0	EM BOAS CONDIÇÕES DE USO
Caixa d'água	Sem Problema	6	0	EM BOAS CONDIÇÕES DE USO
Caixa d'água (Tampa)	Sem Problema	6	0	EM BOAS CONDIÇÕES DE USO
Caixa d'água (Bóia)	Sem Problema	6	0	EM BOAS CONDIÇÕES DE USO
Bomba d'água	Sem Problema	3	0	EM BOAS CONDIÇÕES DE USO
Esgoto (Fossa/Sumidouro)				NÃO TEM
Esgoto (Caixas)	Sem Problema	5	0	EM BOAS CONDIÇÕES DE USO
Águas pluviais (Limpeza/Desobstrução)	Com Problema	4	1	NECESSÁRIO TROCAR TAMPA
Águas pluviais (Substituição)	Sem Problema	4	0	EM BOAS CONDIÇÕES DE USO
Águas pluviais (Vazamento)	Sem Problema	4	0	EM BOAS CONDIÇÕES DE USO
Águas pluviais (Outros)	Sem Problema	4	0	EM BOAS CONDIÇÕES DE USO
Medidor Geral	Sem Problema	1	0	EM BOAS CONDIÇÕES DE USO
Medidores Individuais				NÃO TEM
Torneiras Banheiro	Sem Problema	8	0	EM BOAS CONDIÇÕES DE USO
Torneiras Copa	Com Problema	1	1	NECESSÁRIO TROCAR
Torneiras Tanque				NÃO TEM
Tanques				NÃO TEM
Tanques (Válvula)				NÃO TEM
Tanques (Sifão)				NÃO TEM
Bebedouros				NÃO TEM
Ar condicionado (Drenagem Ligada a Rede)				NÃO TEM
SERVIÇOS ELÉTRICOS	SITUAÇÃO	QNT. EXISTENTE	QNT. COM DEFEITO	OBSERVAÇÕES
Lâmpadas	Com Problema	88	37	NECESSÁRIO REVISÃO EM TODA A PLATAFORMA
Reatores	Sem Problema	33	0	EM BOAS CONDIÇÕES DE USO
Circuitos (Disjuntores)	Sem Problema	23	0	EM BOAS CONDIÇÕES DE USO
Tomadas	Sem Problema	19	0	EM BOAS CONDIÇÕES DE USO
Medidor Geral	Sem Problema	1	0	EM BOAS CONDIÇÕES DE USO
Medidores Individuais	Sem Problema	7	0	EM BOAS CONDIÇÕES DE USO
Tomadas de rede	Sem Problema	5	0	EM BOAS CONDIÇÕES DE USO
Ar condicionado (Tomada específica)				NÃO TEM
SERVIÇOS DE INFRAESTRUTURA	SITUAÇÃO	QNT. EXISTENTE	QNT. COM DEFEITO	OBSERVAÇÕES
Ar condicionado (Aparelho)				NÃO TEM
Pilares	Sem Problema	12	0	NECESSÁRIO PINTURA
Extintores (Água)				NÃO TEM
Extintores (Pó Químico)	Sem Problema	1	0	EM BOAS CONDIÇÕES DE USO
Extintores (CO2)				NÃO TEM
Esquadrias	Sem Problema	24	5	NECESSÁRIO REPAROS/AJUSTES
Divisórias				NÃO TEM
Vidros	Sem Problema	46	0	EM BOAS CONDIÇÕES DE USO
Batedores de roda				NÃO TEM
Forro de gesso				NÃO TEM
Cobertura (Rufos)				NÃO TEM
Cobertura (Telhas)	Sem Problema			EM BOAS CONDIÇÕES DE USO (TELHADO DE ZINCO)
Cobertura (Calhas)	Com Problema	2	2	NECESSÁRIO MANUTENÇÃO
Piso Plataforma	Com Problema			NECESSÁRIO MANUTENÇÃO (GRANITINA)
Piso Interno	Sem Problema			EM BOAS CONDIÇÕES DE USO
Rodapés	Sem Problema			EM BOAS CONDIÇÕES DE USO
Pastilhas	Com Problema	MUITAS	ALGUMAS	NECESSÁRIO SUBSTITUIÇÃO
Revestimento Interno de Parede (Cerâmica)	Sem Problema			EM BOAS CONDIÇÕES DE USO
Pintura Interna	Com Problema	7 SALAS	2 SALAS	NECESSÁRIO PINTURA
Pintura Externa	Com Problema	12 PILARES	12 PILARES	NECESSÁRIO PINTURA
Prevenção e combate a incêndio (Extintor)				NÃO TEM
Prevenção e combate a incêndio (Registro)	Sem Problema	2	0	EM BOAS CONDIÇÕES DE USO
Prevenção e combate a incêndio (Mangueira)	Sem Problema	2	0	EM BOAS CONDIÇÕES DE USO
Prevenção e combate a incêndio (Outros)				NÃO TEM
Proteção contra descargas atmosféricas				NÃO TEM
Pavimentação - Calçada	Sem Problema	3	0	EM BOAS CONDIÇÕES DE USO
Pavimentação - Meio fio	Com Problema	VÁRIOS	ALGUNS	NECESSÁRIO SUBSTITUIÇÃO
Pavimentação - Ônibus	Sem Problema			CONCRETO
Pavimentação - Sinalização Horizontal (Pintura faixas, box)	Com Problema			NECESSÁRIO REVITALIZAÇÃO EM TODOS
Acessibilidade (Rampas)	Sem Problema	8	0	EM BOAS CONDIÇÕES DE USO
Acessibilidade (Piso Tátil)	Sem Problema			EM BOAS CONDIÇÕES DE USO
Sinalização Vertical (Indicação de linhas)	Sem Problema	6	0	EM BOAS CONDIÇÕES DE USO
Lixeiras	Sem Problema	3	0	EM BOAS CONDIÇÕES DE USO
Estrutura metálica	Sem Problema	TOTAL	0	EM BOAS CONDIÇÕES DE USO
Laje	Sem Problema			EM BOAS CONDIÇÕES DE USO
Bancadas				NÃO TEM
Grades				NÃO TEM
Paraciclos	Sem Problema	2	0	EM BOAS CONDIÇÕES DE USO
Armários e estantes				NÃO TEM
Portas	Sem Problema	12	0	EM BOAS CONDIÇÕES DE USO
Container de lixo (área reservada)	Sem Problema	2	0	EM BOAS CONDIÇÕES DE USO
Tampas para esgoto	Sem Problema	5	0	EM BOAS CONDIÇÕES DE USO
OUTROS ITENS	SITUAÇÃO	QNT. EXISTENTE	QNT. COM DEFEITO	OBSERVAÇÕES
Registro de banheiro	Sem Problema	9	0	EM BOAS CONDIÇÕES DE USO
Lavatório (rabicho)	Com Problema	13	2	NECESSÁRIO SUBSTITUIR
Fechaduras	Com Problema	11	2	NECESSÁRIO SUBSTITUIR

## FOTOS DO TERMINAL DA M NORTE



*PORTA DE ESQUADRIA METÁLICA 1*



*TAMPA DE ÁGUA PLUVIAL 1*





*PILAR DE SUSTENTAÇÃO DA PLATAFORMA 1*



*PISO DA PLATAFORMA 1*



*TORNEIRA DE COPA 1*



*TORNEIRA DE BANHEIRO 1*



*VÁLVULA DE DESCARGA DE BANHEIRO 1*



*CIFÃO/RABICHO DE BANHEIRO 1*



*REVESTIMENTO PASTILHAS 1*



*LÂMPADA TUBULAR DE 40W 1*



LÂMPADA DA PLATAFORMA 1



CALHA/TELHADO 1



*FAIXA DE PEDESTRE 1*

RELATÓRIO SITUACIONAL DOS TERMINAIS RODOVIÁRIOS				
RESPONSÁVEL TÉCNICO	MATRICULA	DATA	TERMINAL	
MARIZE LIMA DE SOUZA	31740-3	17.06.21	NÚCLEO BANDEIRANTE	
SERVIÇOS HIDRÁULICOS	SITUAÇÃO	QNT. EXISTENTE	QNT. COM DEFEITO	OBSERVAÇÕES
Vaso sanitário	Sem Problema	6	0	
Vaso sanitário (Válvula de Descarga)	Sem Problema	6	0	
Lavatório	Sem Problema	4	0	
Lavatório (Sifão)	Sem Problema	4	0	
Lavatório (Válvula)	Sem Problema	4	0	
Mictório	Sem Problema	3	0	
Mictório (Válvula)	Sem Problema	3	0	
Caixa d'água	Sem Problema	3	0	
Caixa d'água (Tampa)	Sem Problema	3	0	
Caixa d'água (Bóia)	Sem Problema	3	0	
Bomba d'água	Sem Problema	1	0	
Esgoto (Fossa/Sumidouro)		0	0	
Esgoto (Caixas)	Sem Problema	1	0	
Águas pluviais (Limpeza/Desobstrução)	Sem Problema	0	0	
Águas pluviais (Substituição)	Sem Problema	0	0	
Águas pluviais (Vazamento)	Sem Problema	0	0	
Águas pluviais (Outros)	Sem Problema	0	0	
Medidor Geral	Sem Problema	1	0	
Medidores Individuais	Sem Problema	1	0	único individual pertence a lanchonete, porém mesmo fechado passa água para torneira da pia
Torneiras Banheiro	Com Problema	6	1	torneira wc feminino
Torneiras Copa	Com Problema	1	0	não ta chegando água
Torneiras Tanque	Sem Problema	1	0	
Tanques	Sem Problema	1	0	
Tanques (Válvula)	Sem Problema	1	0	
Tanques (Sifão)	Sem Problema	1	0	
Bebedouros		0	0	
Ar condicionado (Drenagem Ligada a Rede)		0	0	
SERVIÇOS ELÉTRICOS	SITUAÇÃO	QNT. EXISTENTE	QNT. COM DEFEITO	OBSERVAÇÕES
Lâmpadas	Com Problema	79	18	Faltando 2 luminárias
Reatores	Com Problema	76	18	
Circuitos (Disjuntores)		0	0	
Tomadas		0	0	
Medidor Geral	Sem Problema	1	0	atende todo terminal inclusive prepostos
Medidores Individuais		0	0	tem preparação para 5
Tomadas de rede		0	0	
Ar condicionado (Tomada específica)		0	0	
SERVIÇOS DE INFRAESTRUTURA	SITUAÇÃO	QNT. EXISTENTE	QNT. COM DEFEITO	OBSERVAÇÕES
Ar condicionado (Aparelho)		0	0	
Pilares	Sem Problema	14		
Extintores (Água)		0	0	
Extintores (Pó Químico)	Sem Problema	3		
Extintores (CO2)		0	0	
Esquadrias	Com Problema	0	0	parte das esquadrias já tem ferrugem
Divisórias		0	0	
Vídeos		0	0	
Batedores de roda	Sem Problema	6	0	
Forro de gesso	Sem Problema	3	0	são 3 blocos com teto todo de gesso, bicicletário já tem remendo por danos
Cobertura (Rufos)	Sem Problema	0	0	
Cobertura (Telhas)	Sem Problema	0	0	
Cobertura (Calhas)	Sem Problema	0	0	
Piso Plataforma	Sem Problema	0	0	
Piso Interno	Sem Problema	0	0	
Rodapés	Sem Problema	0	0	
Pastilhas	Sem Problema	0	0	
Revestimento Interno de Parede (Cerâmica)	Com Problema	0	0	algumas peças de cerâmica estão "fofas"
Pintura Interna	Com Problema	0	0	salas em geral requer pintura
Pintura Externa	Com Problema	0	0	parte toda de ferragem requer pintura
Prevenção e combate a incêndio (Extintor)	Sem Problema	3	0	
Prevenção e combate a incêndio (Registro)	Sem Problema	2	0	
Prevenção e combate a incêndio (Mangueira)	Sem Problema	4	0	
Prevenção e combate a incêndio (Outros)	Sem Problema	2	0	alarme contra incêndio
Proteção contra descargas atmosféricas		0	0	não existe
Pavimentação - Calçada	Sem Problema	0	0	
Pavimentação - Meio fio	Sem Problema	0	0	
Pavimentação - Ônibus		0	0	
Pavimentação - Sinalização Horizontal (Pintura faixas, box)	Com Problema	0	0	no estacionamento ta apagado
Acessibilidade (Rampas)	Com Problema	3	1	desnível entre a rampa e plataforma
Acessibilidade (Piso Tátil)	Sem Problema	0	0	
Sinalização Vertical (Indicação de linhas)	Com Problema	6	1	desatualizada
Lixeiras	Sem Problema	3	0	
Estrutura metálica	Com Problema	0	0	uma parte enferrujada
Laje		0	0	
Bancadas		0	0	
Grades		0	0	
Paraciclos		0	0	
Armários e estantes	Sem Problema	8	0	
Portas	Sem Problema	19	0	
Container de lixo (área reservada)	Sem Problema	2	0	não tem lugar especificado
Tampas para esgoto		0	0	
OUTROS ITENS	SITUAÇÃO	QNT. EXISTENTE	QNT. COM DEFEITO	OBSERVAÇÕES
bicicletário	Sem Problema	1	0	
fechadura da porta externa wc feminino	Com Problema	1	1	quebrada
fechadura da porta wc masculino PCD	Com Problema	1	1	quebrada
Itens não mencionados é porque não tem ou não foram identificados		0	0	



17 de jun de 2021 11:04:27  
546-576 Avenida Contorno  
Núcleo Bandeirante  
Brasília  
Distrito Federal





17 de jun de 2021 11:07:17  
24b 3ª Avenida Ae 6  
Núcleo Bandeirante  
Brasília  
Distrito Federal



17 de jun de 2021 11:27:52  
546-576 Avenida Contorno  
Núcleo Bandeirante  
Brasília  
Distrito Federal



17 de jun de 2021 11:14:02  
Avenida Contorno  
Núcleo Bandeirante  
Brasília  
Distrito Federal



17 de jun de 2021 11:31:05  
546-576 Avenida Contorno  
Núcleo Bandeirante  
Brasília  
Distrito Federal



17 de jun de 2021 17:02:58  
Avenida Contorno  
Núcleo Bandeirante  
Brasília  
Distrito Federal



17 de jun de 2021 17:04:03  
546-576 Avenida Contorno  
Núcleo Bandeirante  
Brasília  
Distrito Federal



Quanto  
FUNDA  
LOCK-ABETE

17 de jun de 2021 17:04:53  
Avenida Contorno  
Núcleo Bandeirante  
Brasília  
Distrito Federal



17 de jun de 2021 17:08:07  
13 Avenida Contorno  
Núcleo Bandeirante  
Brasília  
Distrito Federal





17 de jun de 2021 17:16:25  
13 Avenida Contorno  
Núcleo Bandeirante  
Brasília  
Distrito Federal



23 de jun de 2021 10:27:07  
546-576 Avenida Contorno  
Núcleo Bandeirante  
Brasília  
Distrito Federal



23 de jun de 2021 10:27:13  
Avenida Contorno  
Núcleo Bandeirante  
Brasília  
Distrito Federal



23 de jun de 2021 10:27:24  
Avenida Contorno  
Núcleo Bandeirante  
Brasília  
Distrito Federal

BOX  
1  
0.119  
119.1  
119.5  
129  
126.2

23 de jun de 2021 10:27:55  
546-576 Avenida Contorno  
Núcleo Bandeirante  
Brasília  
Distrito Federal



23 de jun de 2021 10:28:15  
546-576 Avenida Contorno  
Núcleo Bandeirante  
Brasília  
Distrito Federal



23 de jun de 2021 10:28:26  
546-576 Avenida Contorno  
Núcleo Bandeirante  
Brasília  
Distrito Federal



23 de jun de 2021 10:36:54  
13 Avenida Contorno  
Núcleo Bandeirante  
Brasília  
Distrito Federal





23 de jun de 2021 10:29:20  
Núcleo Bandeirante  
Brasília  
Distrito Federal



23 de jun de 2021 10:29:16  
Núcleo Bandeirante  
Brasília  
Distrito Federal

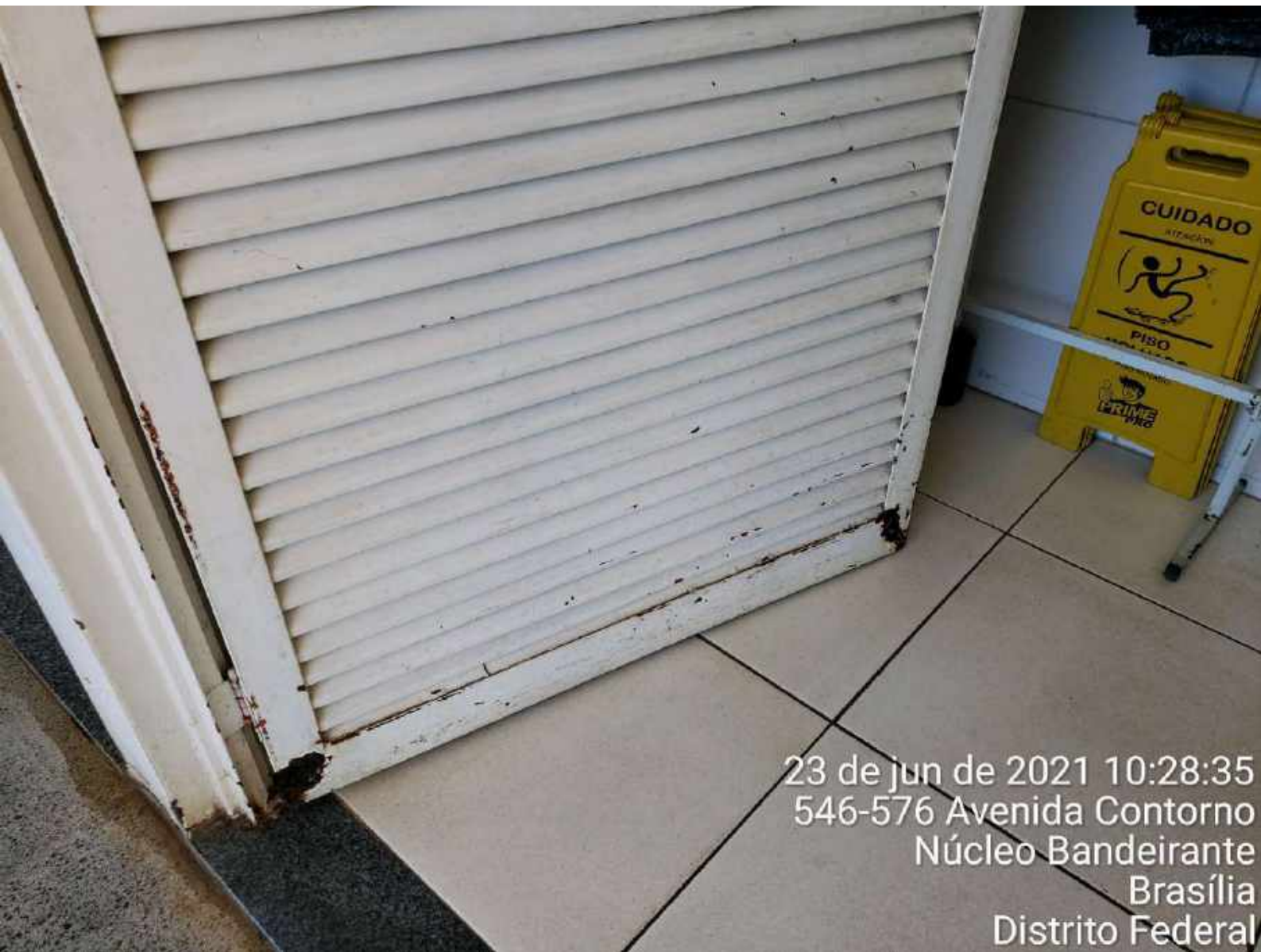

23 de jun de 2021 10:28:35  
546-576 Avenida Contorno  
Núcleo Bandeirante  
Brasília  
Distrito Federal

RELATÓRIO SITUACIONAL DOS TERMINAIS RODOVIÁRIOS					
RESPONSÁVEL TÉCNICO		MATRICULA	DATA	TERMINAL	
DARISMAR XAVIER DOS SANTOS		271569-4	25/06/2021	TERMINAL P SUL	
SERVIÇOS HIDRÁULICOS		SITUAÇÃO	QNT. EXISTENTE	QNT. COM DEFEITO	OBSERVAÇÕES
Vaso sanitário	Sem Problema	8	0		
Vaso sanitário (Válvula de Descarga)	Com Problema	8	4		
Lavatório	Sem Problema	11	0		
Lavatório (Sifão)	Sem Problema	11	0		
Lavatório (Válvula)	Com Problema	11	11		
Mictório	Com Problema	2	1		
Mictório (Válvula)	Sem Problema	2	0		
Caixa d'água	Sem Problema	5	0		
Caixa d'água (Tampa)	Sem Problema	5	0		
Caixa d'água (Bóia)	Com Problema	5	1		
Bomba d'água		0	0		
Esgoto (Fossa/Sumidouro)		0	0		
Esgoto (Caixas)	Sem Problema	2	0		
Águas pluviais (Limpeza/Desobstrução)	Com Problema	3	3		
Águas pluviais (Substituição)		0	0		
Águas pluviais (Vazamento)		0	0		
Águas pluviais (Outros)		0	0		
Medidor Geral	Sem Problema	1	0		
Medidores Individuais		0	0		
Torneiras Banheiro	Com Problema	10	3		
Torneiras Copa	Com Problema	1	1		
Torneiras Tanque		0	0		
Tanques		0	0		
Tanques (Válvula)		0	0		
Tanques (Sifão)		0	0		
Bebedouros		0	0		
Ar condicionado (Drenagem Ligada a Rede)		0	0		
SERVIÇOS ELÉTRICOS		SITUAÇÃO	QNT. EXISTENTE	QNT. COM DEFEITO	OBSERVAÇÕES
Lâmpadas	Com Problema	70	28		
Reatores	Sem Problema	70	0		
Circuitos (Disjuntores)	Sem Problema	6	0		
Tomadas	Sem Problema	40	0		
Medidor Geral	Sem Problema	1	0		
Medidores Individuais		0	0		
Tomadas de rede		0	0		
Ar condicionado (Tomada específica)		0	0		
SERVIÇOS DE INFRAESTRUTURA		SITUAÇÃO	QNT. EXISTENTE	QNT. COM DEFEITO	OBSERVAÇÕES
Ar condicionado (Aparelho)		0	0		
Pilares	Sem Problema	21	0		
Extintores (Água)	Sem Problema	3	0		
Extintores (Pó Químico)	Sem Problema	1	0		
Extintores (CO2)		0	0		
Esquadrias	Sem Problema	3	0		
Divisórias		0	0		
Vidros		0	0		
Batedores de roda		0	0		
Forro de gesso	Com Problema	6	3		
Cobertura (Rufos)		0	0		
Cobertura (Telhas)	Com Problema	0	0		GOTEIRAS
Cobertura (Calhas)	Sem Problema	1	0		
Piso Plataforma	Sem Problema	1	0		
Piso Interno	Sem Problema	6	0		
Rodapés	Sem Problema	27	0		
Pastilhas	Com Problema	12	12		
Revestimento Interno de Parede (Cerâmica)		0	0		
Pintura Interna		0	0		
Pintura Externa		0	0		
Prevenção e combate a incêndio (Extintor)	Sem Problema	1	0		
Prevenção e combate a incêndio (Registro)	Sem Problema	3	0		
Prevenção e combate a incêndio (Mangueira)	Sem Problema	6	0		
Prevenção e combate a incêndio (Outros)		0	0		
Proteção contra descargas atmosféricas	Sem Problema	1	0		
Pavimentação - Calçada		0	0		
Pavimentação - Meio fio	Com Problema	0	3		QUEBRADO
Pavimentação - Ônibus		0	0		
Pavimentação - Sinalização Horizontal (Pintura faixas, box)	Sem Problema	8	0		
Acessibilidade (Rampas)	Sem Problema	2	0		
Acessibilidade (Piso Tátil)	Com Problema	2	1		SOLTO
Sinalização Vertical (Indicação de linhas)	Sem Problema	8	0		
Lixeiras	Sem Problema	16	0		
Estrutura metálica		0	0		
Laje		0	0		
Bancadas		0	0		
Grades		0	0		
Paraciclôs	Sem Problema	2	0		
Armários e estantes		0	0		
Portas	Com Problema	14	3		
Container de lixo (área reservada)		0	0		
Tampas para esgoto	Com Problema	3	1		

## TERMINAL RODOVIARIO DO P SUL



TROCAR A TAMPA DA BOCA DE LOBO

## TERMINAL RODOVIARIO DO P SUL



TROCAR FECHADURA DA PORTA

## TERMINAL RODOVIARIO DO P SUL



MICTORIO ENTUPIDO

## TERMINAL RODOVIARIO DO P SUL



BANHEIRO SEM PORTA



## TERMINAL RODOVIARIO DO P SUL



COLOCAR FECHADURA NA PORTA

## TERMINAL RODOVIÁRIO DO P SUL



TROCAR TAMPA DA BOCA DE LOBO

## TERMINAL RODOVIARIO DO P SUL



COLOCAR TAMPA NA VALVÚLA DE DESCARGA

## TERMINAL RODOVIARIO DO P SUL



COLOCAR GRADE DE PROTEÇÃO E CADEADO NA TORNEIRA

## TERMINAL RODOVIARIO DO P SUL



TROCAR 6 VIDROS QUEBRADO

## TERMINAL RODOVIARIO DO P SUL



TROCAR TAMPA DA BOCA DE LOBO E FAZER LIMPEZA

## TERMINAL RODOVIARIO DO P SUL



FAZER LIMPEZA NA BOCA DE LOBO

RELATÓRIO SITUACIONAL DOS TERMINAIS RODOVIÁRIOS				
RESPONSÁVEL TÉCNICO	MATRICULA	DATA	TERMINAL	
JAIME ALVES DOS SANTOS	264.208-5	25/06/2021	QNO/QNR	
SERVIÇOS HIDRÁULICOS	SITUAÇÃO	QNT. EXISTENTE	QNT. COM DEFEITO	OBSERVAÇÕES
Vaso sanitário	Sem Problema	7	0	EM BOAS CONDIÇÕES DE USO
Vaso sanitário (Válvula de Descarga)	Sem Problema	7	0	EM BOAS CONDIÇÕES DE USO
Lavatório	Sem Problema	8	0	EM BOAS CONDIÇÕES DE USO
Lavatório (Sifão)	Sem Problema	8	0	EM BOAS CONDIÇÕES DE USO
Lavatório (Válvula)	Sem Problema	8	0	EM BOAS CONDIÇÕES DE USO
Mictório	Com Problema	2	2	NECESSÁRIO MANUTENÇÃO (ENTUPIENTOS CONSTANTES)
Mictório (Válvula)	Sem Problema	2	0	EM BOAS CONDIÇÕES DE USO
Caixa d'água	Sem Problema	2	0	EM BOAS CONDIÇÕES DE USO
Caixa d'água (Tampa)	Sem Problema	2	0	EM BOAS CONDIÇÕES DE USO
Caixa d'água (Bóia)	Sem Problema	2	0	EM BOAS CONDIÇÕES DE USO
Bomba d'água	Com Problema	1	1	NECESSÁRIO MANUTENÇÃO (ENFERRUJADA E SEM USO)
Esgoto (Fossa/Sumidouro)		0	0	
Esgoto (Caixas)	Sem Problema	4	0	EM BOAS CONDIÇÕES DE USO
Águas pluviais (Limpeza/Desobstrução)	Com Problema	15	1	NECESSÁRIO MANUTENÇÃO (TAMPA QUEBRADA)
Águas pluviais (Substituição)	Sem Problema	15	0	EM BOAS CONDIÇÕES DE USO
Águas pluviais (Vazamento)	Sem Problema	15	0	EM BOAS CONDIÇÕES DE USO
Águas pluviais (Outros)	Sem Problema	15	0	EM BOAS CONDIÇÕES DE USO
Medidor Geral	Com Problema	1	0	EM BOAS CONDIÇÕES DE USO
Medidores Individuais		0	0	NÃO POSSUI
Torneiras Banheiro	Sem Problema	6	0	EM BOAS CONDIÇÕES DE USO
Torneiras Copa	Sem Problema	2	0	EM BOAS CONDIÇÕES DE USO
Torneiras Tanque		0	0	
Tanques		0	0	
Tanques (Válvula)		0	0	
Tanques (Sifão)		0	0	
Bebedouros	Sem Problema	1	0	(PARTICULAR) EXPRESSO SÃO JOSÉ
Ar condicionado (Drenagem Ligada a Rede)		0	0	
SERVIÇOS ELÉTRICOS	SITUAÇÃO	QNT. EXISTENTE	QNT. COM DEFEITO	OBSERVAÇÕES
Lâmpadas	Com Problema	89	43	NECESSÁRIO SUBSTITUIR (6 TUBULAR DE 40W E 37 DA ILUMINAÇÃO DA PLATAFORMA)
Reatores	Sem Problema	12	0	EM BOAS CONDIÇÕES DE USO
Circuitos (Disjuntores)	Sem Problema	14	0	EM BOAS CONDIÇÕES DE USO
Tomadas	Com Problema	18	3	NECESSÁRIO SUBSTITUIR
Medidor Geral	Sem Problema	1	0	EM BOAS CONDIÇÕES DE USO
Medidores Individuais	Sem Problema	3	0	EM BOAS CONDIÇÕES DE USO
Tomadas de rede	Sem Problema	0	0	
Ar condicionado (Tomada específica)		0	0	
SERVIÇOS DE INFRAESTRUTURA	SITUAÇÃO	QNT. EXISTENTE	QNT. COM DEFEITO	OBSERVAÇÕES
Ar condicionado (Aparelho)		0	0	
Pilares	Com Problema	20	20	NECESSÁRIO PINTURA
Extintores (Água)		0	0	
Extintores (Pó Químico)	Sem Problema	2	0	EM BOAS CONDIÇÕES DE USO
Extintores (CO2)		0	0	
Esquadrias	Sem Problema	39	0	EM BOAS CONDIÇÕES DE USO
Divisórias		0	0	
Vidros	Com Problema	39	3	NECESSÁRIO SUBSTITUIR (QUEBRADOS)
Batedores de roda				
Ferro de gesso		0	0	
Cobertura (Rufo)		0	0	
Cobertura (Telhas)	Sem Problema	TOTAL	0	(TELHADO DE ZINCO)
Cobertura (Calhas)	Com Problema	1	1	NECESSÁRIO MANUTENÇÃO E LIMPEZA
Piso Plataforma	Com Problema	TOTAL	PARTES	NECESSÁRIO RECONSTITUIR (GRANITINA)
Piso Interno	Sem Problema	TOTAL	0	EM BOAS CONDIÇÕES DE USO
Rodapés		0	0	
Pastilhas	Com Problema	MUITAS	ALGUMAS	NECESSÁRIO SUBSTITUIÇÃO
Revestimento Interno de Parede (Cerâmica)	Sem Problema	MUITAS	0	EM BOAS CONDIÇÕES DE USO
Pintura Interna	Com Problema	3 SALAS	3	NECESSÁRIO PINTURA
Pintura Externa	Com Problema	20 PILARES	20 PILARES	NECESSÁRIO PINTURA
Prevenção e combate a incêndio (Extintor)		0	0	
Prevenção e combate a incêndio (Registro)	Sem Problema	3	0	EM BOAS CONDIÇÕES DE USO
Prevenção e combate a incêndio (Mangueira)	Sem Problema	3	0	EM BOAS CONDIÇÕES DE USO
Prevenção e combate a incêndio (Outros)		0	0	
Proteção contra descargas atmosféricas		0	0	
Pavimentação - Calçada	Sem Problema	1	0	EM BOAS CONDIÇÕES DE USO
Pavimentação - Meio fio	Com Problema	VÁRIOS	ALGUNS	NECESSÁRIO SUBSTITUIR
Pavimentação - Ônibus	Com Problema	TOTAL	PARTES	ASFALTO - NECESSITA REVITALIZAÇÃO
Pavimentação - Sinalização Horizontal (Pintura faixas, box)	Com Problema	12	12	NECESSÁRIO REVITALIZAÇÃO EM TODAS
Acessibilidade (Rampas)	Sem Problema	2	0	EM BOAS CONDIÇÕES DE USO
Acessibilidade (Piso Tátil)	Sem Problema	TOTAL	0	EM BOAS CONDIÇÕES DE USO
Sinalização Vertical (Indicação de linhas)	Sem Problema	12	0	EM BOAS CONDIÇÕES DE USO
Lixeiras	Sem Problema	17	0	EM BOAS CONDIÇÕES DE USO
Estrutura metálica	Sem Problema	TOTAL	0	EM BOAS CONDIÇÕES DE USO
Laje	Sem Problema	TOTAL	0	EM BOAS CONDIÇÕES DE USO
Bancadas		0	0	
Grades		0	0	
Paraciclôs	Sem Problema	1	0	EM BOAS CONDIÇÕES DE USO
Armários e estantes		0	0	
Portas	Sem Problema	13	0	EM BOAS CONDIÇÕES DE USO
Container de lixo (área reservada)		1	1	NECESSÁRIO SUBSTITUIR
Tampas para esgoto	Com Problema	4	0	EM BOAS CONDIÇÕES DE USO
OUTROS ITENS	SITUAÇÃO	QNT. EXISTENTE	QNT. COM DEFEITO	OBSERVAÇÕES
Fechaduras completas	Com Problema	13	5	NECESSÁRIO SUBSTITUIR
Registros de banheiro	Sem Problema	4	0	EM BOAS CONDIÇÕES DE USO
Lavatório (rabicho)	Sem Problema	8	0	EM BOAS CONDIÇÕES DE USO



## FOTOS DO TERMINAL QNQ/QNR



*PAVIMENTAÇÃO COM BURACOS 1*



*PISO DA PLATAFORMA DANIFICADO 1*



*MEIO FIO DANIFICADO 1*



*VIDRO QUEBRADO 1*



*AUSÊNCIA DE PASTILHAS 1*



*BASE DOS PILARES (PINTURA) 1*



*AUSÊNCIA DE LÂMPADAS 1*



*MICTÓRIOS COM ENTUPIMENTOS CONSTANTES 1*



*BASE DA CAIXA ENFERRUJADA 1*

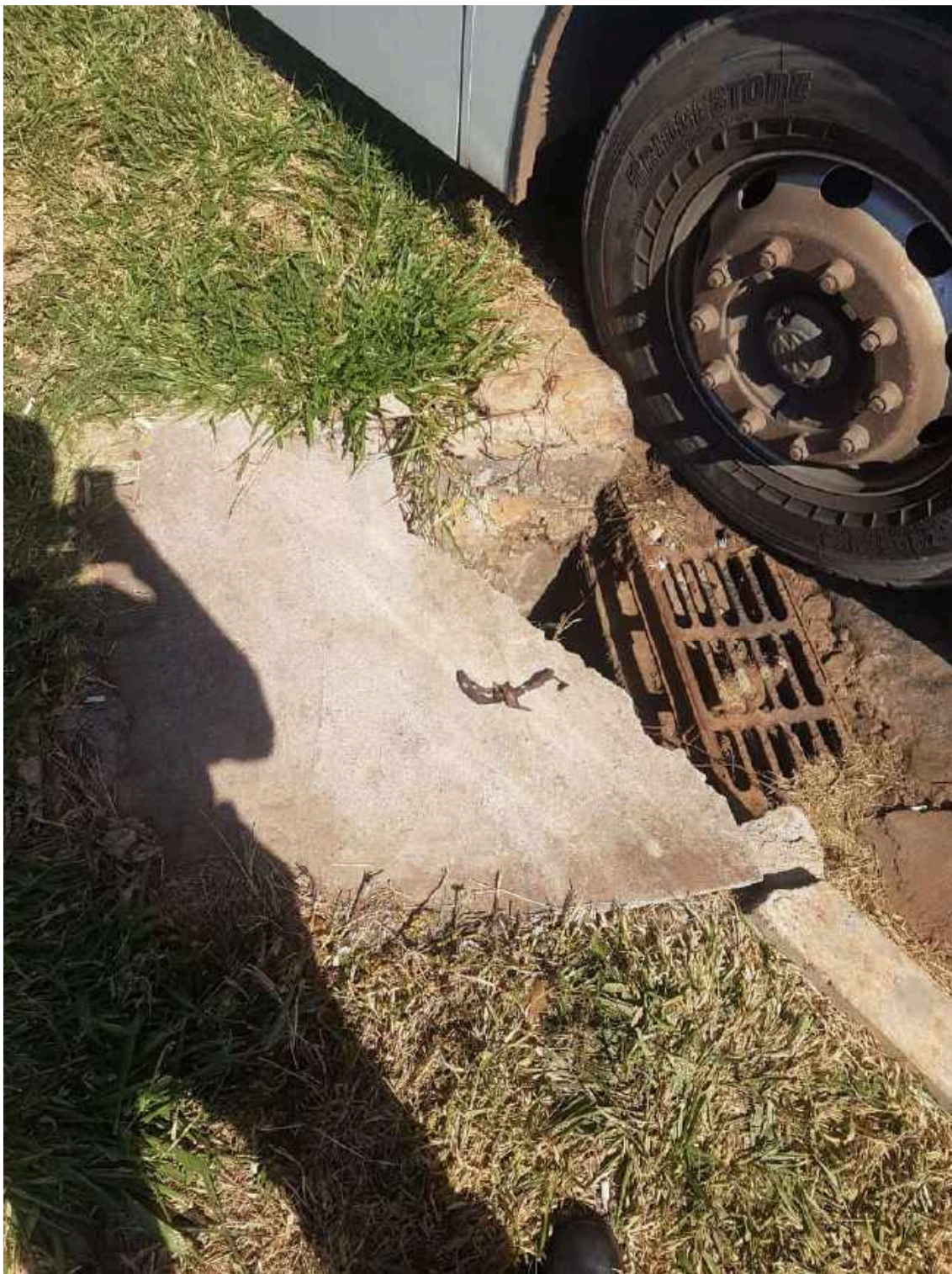

*TAMPA DE ÁGUA PLUVIAL DANIFICADA 1*



CONTAINER DANIFICADO 1

RELATÓRIO SITUACIONAL DOS TERMINAIS RODOVIÁRIOS				
RESPONSÁVEL TÉCNICO	MATRICULA	DATA	TERMINAL	
JAIME ALVES DOS SANTOS	264.208-5	25/06/2021	SETOR O	
SERVIÇOS HIDRÁULICOS	SITUAÇÃO	QNT. EXISTENTE	QNT. COM DEFEITO	OBSERVAÇÕES
Vaso sanitário	Com Problema	23	1	NECESSÁRIO SUBSTITUIR
Vaso sanitário (Válvula de Descarga)	Com Problema	23	15	FALTAM APENAS AS TAMPAS
Lavatório	Sem Problema	26	0	EM BOAS CONDIÇÕES DE USO
Lavatório (Sifão)	Com Problema	26	2	NECESSÁRIO SUBSTITUIR
Lavatório (Válvula)	Sem Problema	26	0	EM BOAS CONDIÇÕES DE USO
Mictório	Com Problema	5	1	NECESSÁRIO SUBSTITUIR
Mictório (Válvula)	Com Problema	5	1	NECESSÁRIO SUBSTITUIR
Caixa d'água	Sem Problema	14	0	EM BOAS CONDIÇÕES DE USO
Caixa d'água (Tampa)	Sem Problema	14	0	EM BOAS CONDIÇÕES DE USO
Caixa d'água (Bóia)	Sem Problema	14	0	EM BOAS CONDIÇÕES DE USO
Bomba d'água		0	0	
Esgoto (Fossa/Sumidouro)		0	0	
Esgoto (Caixas)	Com Problema	17	3	SEM TAMPAS/QUEBRADAS
Águas pluviais (Limpeza/Desobstrução)	Sem Problema	11	0	EM BOAS CONDIÇÕES DE USO
Águas pluviais (Substituição)	Sem Problema	11	0	EM BOAS CONDIÇÕES DE USO
Águas pluviais (Vazamento)	Sem Problema	11	0	EM BOAS CONDIÇÕES DE USO
Águas pluviais (Outros)		0	0	
Medidor Geral	Sem Problema	1	0	EM BOAS CONDIÇÕES DE USO
Medidores Individuais	Sem Problema	9	0	EM BOAS CONDIÇÕES DE USO
Torneiras Banheiro	Com Problema	18	7	NECESSÁRIO SUBSTITUIR
Torneiras Copa	Com Problema	1	1	NECESSÁRIO SUBSTITUIR
Torneiras Tanque	Com Problema	1	1	NECESSÁRIO SUBSTITUIR
Tanques	Sem Problema	1	0	EM BOAS CONDIÇÕES DE USO
Tanques (Válvula)	Sem Problema	1	0	EM BOAS CONDIÇÕES DE USO
Tanques (Sifão)	Sem Problema	1	0	EM BOAS CONDIÇÕES DE USO
Bebedouros	Com Problema	2	1	NECESSÁRIO MANUTENÇÃO (PARTICULAR) EXPRESSO SÃO JOSÉ
Ar condicionado (Drenagem Ligada a Rede)		0	0	
SERVIÇOS ELÉTRICOS	SITUAÇÃO	QNT. EXISTENTE	QNT. COM DEFEITO	OBSERVAÇÕES
Lâmpadas	Com Problema	155	12	NECESSÁRIO SUBSTITUIR (10 TUBULAR DE 40W E 02 DE LED DA ILUMINAÇÃO DA PLATAFORMA)
Reatores	Com Problema	20	1	NECESSÁRIO SUBSTITUIR
Circuitos (Disjuntores)	Sem Problema	43	0	EM BOAS CONDIÇÕES DE USO
Tomadas	Com Problema	31	4	NECESSÁRIO SUBSTITUIR
Medidor Geral	Sem Problema	1	0	EM BOAS CONDIÇÕES DE USO
Medidores Individuais	Sem Problema	9	0	EM BOAS CONDIÇÕES DE USO
Tomadas de rede	Sem Problema	0	0	
Ar condicionado (Tomada específica)		0	0	
SERVIÇOS DE INFRAESTRUTURA	SITUAÇÃO	QNT. EXISTENTE	QNT. COM DEFEITO	OBSERVAÇÕES
Ar condicionado (Aparelho)		0	0	
Pilares	Com Problema	44	44	NECESSÁRIO PINTURA
Extintores (Água)		0	0	
Extintores (Pó Químico)	Sem Problema	3	0	EM BOAS CONDIÇÕES DE USO
Extintores (CO2)		0	0	
Esquadrias	Sem Problema	68	0	EM BOAS CONDIÇÕES DE USO
Divisórias		0	0	
Vidros	Sem Problema	68	0	EM BOAS CONDIÇÕES DE USO
Batedores de roda	Com Problema	51	1	NECESSÁRIO SUBSTITUIR
Forro de gesso		0	0	
Cobertura (Rufos)		0	0	
Cobertura (Telhas)	Sem Problema	TOTAL	0	(TELHADO DE ZINCO)
Cobertura (Calhas)	Com Problema	3	3	NECESSÁRIO MANUTENÇÃO E LIMPEZA
Piso Plataforma	Sem Problema	TOTAL	0	EM BOAS CONDIÇÕES DE USO (GRANITINA)
Piso Interno	Com Problema	TOTAL	BANHEIROS	NECESSÁRIO TROCAR TODAS AS CERÂMICAS
Rodapés	Sem Problema	TOTAL	0	EM BOAS CONDIÇÕES DE USO
Pastilhas	Com Problema	MUITAS	ALGUMAS	NECESSÁRIO SUBSTITUIÇÃO
Revestimento Interno de Parede (Cerâmica)	Com Problema	MUITAS	ALGUMAS	NECESSÁRIO TROCAR ALGUMAS CERÂMICAS
Pintura Interna	Com Problema	6 SALAS	3 SALAS	NECESSÁRIO PINTURA
Pintura Externa	Com Problema	44 PILARES	44 PILARES	NECESSÁRIO PINTURA
Prevenção e combate a incêndio (Extintor)		0	0	
Prevenção e combate a incêndio (Registro)		0	0	
Prevenção e combate a incêndio (Mangueira)		0	0	
Prevenção e combate a incêndio (Outros)		0	0	
Proteção contra descargas atmosféricas		0	0	
Pavimentação - Calçada	Com Problema	4	2	POSSUI BURACOS E RACHADURAS
Pavimentação - Meio fio	Sem Problema	TOTAL	TOTAL	NECESSÁRIO PINTURA
Pavimentação - Ônibus	Com Problema	TOTAL	PARTES	ASFALTO - NECESSITA REVITALIZAÇÃO
Pavimentação - Sinalização Horizontal (Pintura faixas, box)	Com Problema	27	27	NECESSÁRIO REVITALIZAÇÃO EM TODAS
Acessibilidade (Rampas)	Sem Problema	2	0	EM BOAS CONDIÇÕES DE USO
Acessibilidade (Piso Tátil)	Com Problema	TOTAL	1	NECESSÁRIO SUBSTITUIÇÃO DE UMA CERÂMICA
Sinalização Vertical (Indicação de linhas)	Sem Problema	27	0	EM BOAS CONDIÇÕES DE USO
Lixeiras	Sem Problema	12	0	EM BOAS CONDIÇÕES DE USO
Estrutura metálica	Sem Problema	TOTAL	0	EM BOAS CONDIÇÕES DE USO
Laje	Sem Problema	TOTAL	0	EM BOAS CONDIÇÕES DE USO
Bancadas		0	0	
Grades	Sem Problema	TOTAL	0	EM BOAS CONDIÇÕES DE USO
Paraciclcos	Sem Problema	3	0	EM BOAS CONDIÇÕES DE USO
Armários e estantes	Com Problema	4	1	NECESSÁRIO SUBSTITUIR
Portas	Com Problema	34	2	FALTAM 2 PORTAS DE BOX NO BANHEIRO MASCULINO
Container de lixo (área reservada)		0	0	
Tampas para esgoto	Com Problema	45	3	FALTAM 3 TAMPAS
OUTROS ITENS	SITUAÇÃO	QNT. EXISTENTE	QNT. COM DEFEITO	OBSERVAÇÕES
Fechaduras completas	Com Problema	34	5	NECESSÁRIO SUBSTITUIR
Registros de banheiro	Sem Problema	8	0	EM BOAS CONDIÇÕES DE USO
Lavatório (rabicho)	Com Problema	26	2	NECESSÁRIO SUBSTITUIR



## FOTOS DO TERMINAL DO SETOR O



*AUSÊNCIA DE 2 PORTAS NO BANHEIRO MASCULI 1*



*FALTA FECHADURA 1*



*NECESSÁRIO SUBSTITUIÇÃO 1*



*AUSÊNCIA DE PASTILHAS 1*

SECRETARIA DE TRANSPORTE E MOBILIDADE DO DISTRITO FEDERAL  
SUBSECRETARIA DE TERMINAIS



*NECESSÁRIO RECUPERAR MALHA ASFÁLTICA 1*



*NECESSÁRIO SUBSTITUIÇÃO 2*



*BANCO DANIFICADO 1*



*AUSÊNCIA DE BANCO 1*



*CALÇADA DANIFICADA 1*





*TOMADA COM DEFEITO 1*



*INTERRUPTOR CONJUGADO SUBSTITUIR 1*



*FALTAM 3 LÂMPADAS DESTA MODELO 1*



FALTA TORNEIRA 1



*TAMPA DE ESGOTO DANIFICADA 1*



FALTA MICTÓRIO 1



*CIFÃO DANIFICADO 1*



VASO DANIFICADO 1





*BATEDOR DE RODAS COM DEFEITO 1*

RELATÓRIO SITUACIONAL DOS TERMINAIS RODOVIÁRIOS				
RESPONSÁVEL TÉCNICO	MATRICULA	DATA	TERMINAL	
MARCELO MESQUITA DE FREITAS	27256-0	25/06/2021	TERMINAL RECANTO DAS EMAS I	
SERVIÇOS HIDRÁULICOS	SITUAÇÃO	QNT. EXISTENTE	QNT. COM DEFEITO	OBSERVAÇÕES
Vaso sanitário	Com Problema	8	2	
Vaso sanitário (Válvula de Descarga)	Sem Problema	8	0	
Lavatório	Com Problema	8	4	
Lavatório (Sifão)		0	0	
Lavatório (Válvula)		0	0	
Mictório		0	0	
Mictório (Válvula)	Sem Problema	2	0	
Caixa d'água	Sem Problema	2	0	
Caixa d'água (Tampa)	Sem Problema	7	0	
Caixa d'água (Bóia)	Sem Problema	7	0	
Bomba d'água	Sem Problema	7	0	
Esgoto (Fossa/Sumidouro)	Sem Problema	1	0	
Esgoto (Caixas)	Sem Problema	4	0	
Águas pluviais (Limpeza/Desobstrução)		0	0	
Águas pluviais (Substituição)		0	0	
Águas pluviais (Vazamento)		0	0	
Águas pluviais (Outros)		0	0	
Medidor Geral	Sem Problema	1	0	
Medidores Individuais		0	0	
Torneiras Banheiro	Sem Problema	8	0	
Torneiras Copa	Com Problema	1	1	
Torneiras Tanque		0	0	
Tanques		0	0	
Tanques (Válvula)		0	0	
Tanques (Sifão)		0	0	
Bebedouros		0	0	
Ar condicionado (Drenagem Ligada a Rede)		0	0	
SERVIÇOS ELÉTRICOS	SITUAÇÃO	QNT. EXISTENTE	QNT. COM DEFEITO	OBSERVAÇÕES
Lâmpadas	Com Problema	57	27	
Reatores	Com Problema	57	25	
Circuitos (Disjuntores)	Com Problema	1	1	
Tomadas		0	0	
Medidor Geral	Sem Problema	1	0	
Medidores Individuais	Sem Problema	4	0	
Tomadas de rede		0	0	
Ar condicionado (Tomada específica)		0	0	
SERVIÇOS DE INFRAESTRUTURA	SITUAÇÃO	QNT. EXISTENTE	QNT. COM DEFEITO	OBSERVAÇÕES
Ar condicionado (Aparelho)		0	0	
Pilares	Com Problema	12	12	
Extintores (Água)	Com Problema	1	1	
Extintores (Pó Químico)	Com Problema	3	3	
Extintores (CO2)		0	0	
Esquadrias	Sem Problema	0	0	
Divisórias		0	0	
Vidros		0	0	
Batedores de roda		0	0	
Forro de gesso		0	0	
Cobertura (Rufos)		0	0	
Cobertura (Telhas)		0	0	
Cobertura (Calhas)		0	0	
Piso Plataforma		0	0	
Piso Interno	Sem Problema	0	0	
Rodapés		0	0	
Pastilhas		0	0	
Revestimento Interno de Parede (Cerâmica)		0	0	
Pintura Interna	Com Problema	1	0	PINTURA
Pintura Externa	Com Problema	12	0	PINTURA
Prevenção e combate a incêndio (Extintor)		0	0	
Prevenção e combate a incêndio (Registro)		0	0	
Prevenção e combate a incêndio (Mangueira)		0	0	
Prevenção e combate a incêndio (Outros)		0	0	
Proteção contra descargas atmosféricas		0	0	
Pavimentação - Calçada		0	0	
Pavimentação - Meio fio		0	0	
Pavimentação - Ônibus		0	0	
Pavimentação - Sinalização Horizontal (Pintura faixas, box)	Com Problema	30	30	
Acessibilidade (Rampas)	Com Problema	0	0	
Acessibilidade (Piso Tátil)		1	1	
Sinalização Vertical (Indicação de linhas)		0	0	
Lixeiras	Sem Problema	2	0	
Estrutura metálica		0	0	
Laje	Com Problema	12	1	
Bancadas		0	0	
Grades		0	0	
Paraciclôs		0	0	
Armários e estantes		0	0	
Portas	Sem Problema	3	0	
Container de lixo (área reservada)		0	0	
Tampas para esgoto	Sem Problema	4	0	

**TERMINAL RECANTO DAS EMAS I**



**FECHADURA DA PORTA DO PREPOSTO ESTÁ ESTRAGADA.**

## TERMINAL RECANTO DAS EMAS I



**PISO TÁTIL COM DEFEITO.**

**TERMINAL RECANTO DAS EMAS I**



**PILASTRA DA PLATAFORMA PRECISANDO DE REPAROS.**

## **TERMINAL RECANTO DAS EMAS I**



**PISO DA PLATAFORMA PRECISANDO DE REPAROS EM VÁRIOS LUGARES.**

## TERMINAL RECANTO DAS EMAS I



**PILASTRAS DA PLATAFORMA PRECISANDO DE REPAROS.**

**TERMINAL RECANTO DAS EMAS I**



**BOCA DE LOBO QUEBRADA**



**TERMINAL RECANTO DAS EMAS I**



**MEIO FIO QUEBRADA**

## TERMINAL RECANTO DAS EMAS I



**AS PIAS DO BANHEIRO MASCULINO ESTÃO PRECISANDO DE REPAROS.**

## TERMINAL RECANTO DAS EMAS I



**FAIXA DE PEDESTRE APAGADA PRECISANDO DE REPAROS.**

## TERMINAL RECANTO DAS EMAS I



**RAMPA DE ACESSO PARA AS PESSOAS PORTADORAS DE DEFICIÊNCIA PRECISANDO DE REPAROS.**

## TERMINAL RECANTO DAS EMAS I



**VASOS SANITÁRIOS DO BANHEIRO FEMININO E MASCULINO  
COM DEFEITOS.**

RELATÓRIO SITUACIONAL DOS TERMINAIS RODOVIÁRIOS				
RESPONSÁVEL TÉCNICO	MATRICULA	DATA	TERMINAL	
Marcelo Mesquita de Freitas	272563-0		Recanto das Emas II	
SERVIÇOS HIDRÁULICOS	SITUAÇÃO	QNT. EXISTENTE	QNT. COM DEFEITO	OBSERVAÇÕES
Vaso sanitário	Sem Problema	8	2	
Vaso sanitário (Válvula de Descarga)	Sem Problema	8	0	
Lavatório	Sem Problema	8	0	
Lavatório (Sifão)	Sem Problema	8	0	
Lavatório (Válvula)	Sem Problema	8	0	
Mictório	Sem Problema	2	0	
Mictório (Válvula)	Sem Problema	2	0	
Caixa d'água	Sem Problema	6	1	
Caixa d'água (Tampa)	Sem Problema	6	0	
Caixa d'água (Bóia)	Sem Problema	6	1	
Bomba d'água	Sem Problema	8	0	
Esgoto (Fossa/Sumidouro)		0	0	
Esgoto (Caixas)		0	0	
Águas pluviais (Limpeza/Desobstrução)		0	0	
Águas pluviais (Substituição)		0	0	
Águas pluviais (Vazamento)		0	0	
Águas pluviais (Outros)		0	0	
Medidor Geral	Sem Problema	1	0	
Medidores Individuais	Sem Problema	8	0	
Torneiras Banheiro	Sem Problema	1	0	
Torneiras Copa		0	0	
Torneiras Tanque		0	0	
Tanques		0	0	
Tanques (Válvula)		0	0	
Tanques (Sifão)		0	0	
Bebedouros		0	0	
Ar condicionado (Drenagem Ligada a Rede)		0	0	
SERVIÇOS ELÉTRICOS	SITUAÇÃO	QNT. EXISTENTE	QNT. COM DEFEITO	OBSERVAÇÕES
Lâmpadas	Com Problema	51	29	
Reatores	Com Problema	51	29	
Circuitos (Disjuntores)	Sem Problema	1	0	
Tomadas	Sem Problema	25	4	
Medidor Geral	Sem Problema	3	0	
Medidores Individuais		0	0	
Tomadas de rede		0	0	
Ar condicionado (Tomada específica)		0	0	
SERVIÇOS DE INFRAESTRUTURA	SITUAÇÃO	QNT. EXISTENTE	QNT. COM DEFEITO	OBSERVAÇÕES
Ar condicionado (Aparelho)		0	0	
Pilares	Com Problema	18	18	
Extintores (Água)	Com Problema	4	3	
Extintores (Pó Químico)		0	0	
Extintores (CO2)		0	0	
Esquadrias	Sem Problema	4	0	
Divisórias		0	0	
Vidros	Sem Problema	40	0	
Batedores de roda		0	0	
Forro de gesso		0	0	
Cobertura (Rufos)		0	0	
Cobertura (Telhas)		0	0	
Cobertura (Calhas)		0	0	
Piso Plataforma	Sem Problema	0	0	
Piso Interno	Sem Problema	0	0	
Rodapés		0	0	
Pastilhas	Com Problema	0	0	
Revestimento Interno de Parede (Cerâmica)	Com Problema	0	0	
Pintura Interna	Com Problema	1	0	
Pintura Externa	Com Problema	18	18	
Prevenção e combate a incêndio (Extintor)	Sem Problema	1	0	
Prevenção e combate a incêndio (Registro)	Sem Problema	5	0	
Prevenção e combate a incêndio (Mangueira)	Sem Problema	4	0	
Prevenção e combate a incêndio (Outros)	Sem Problema	1	0	
Proteção contra descargas atmosféricas	Sem Problema	0	0	
Pavimentação - Calçada	Com Problema	0	0	
Pavimentação - Meio fio		0	0	
Pavimentação - Ônibus		0	0	
Pavimentação - Sinalização Horizontal (Pintura faixas, box)	Com Problema	0	0	
Acessibilidade (Rampas)	Com Problema	0	0	
Acessibilidade (Piso Tátil)	Com Problema	0	0	
Sinalização Vertical (Indicação de linhas)	Com Problema	0	0	
Lixeiras	Sem Problema	3	0	
Estrutura metálica	Sem Problema	0	0	
Laje	Sem Problema	0	0	
Bancadas		0	0	
Grades		0	0	
Paraciclos		0	0	
Armários e estantes		0	0	
Portas	Sem Problema	0	0	
Container de lixo (área reservada)		0	0	
Tampas para esgoto	Sem Problema	0	0	

**FOTOS TERMINAL RECANTO DAS EMAS II**

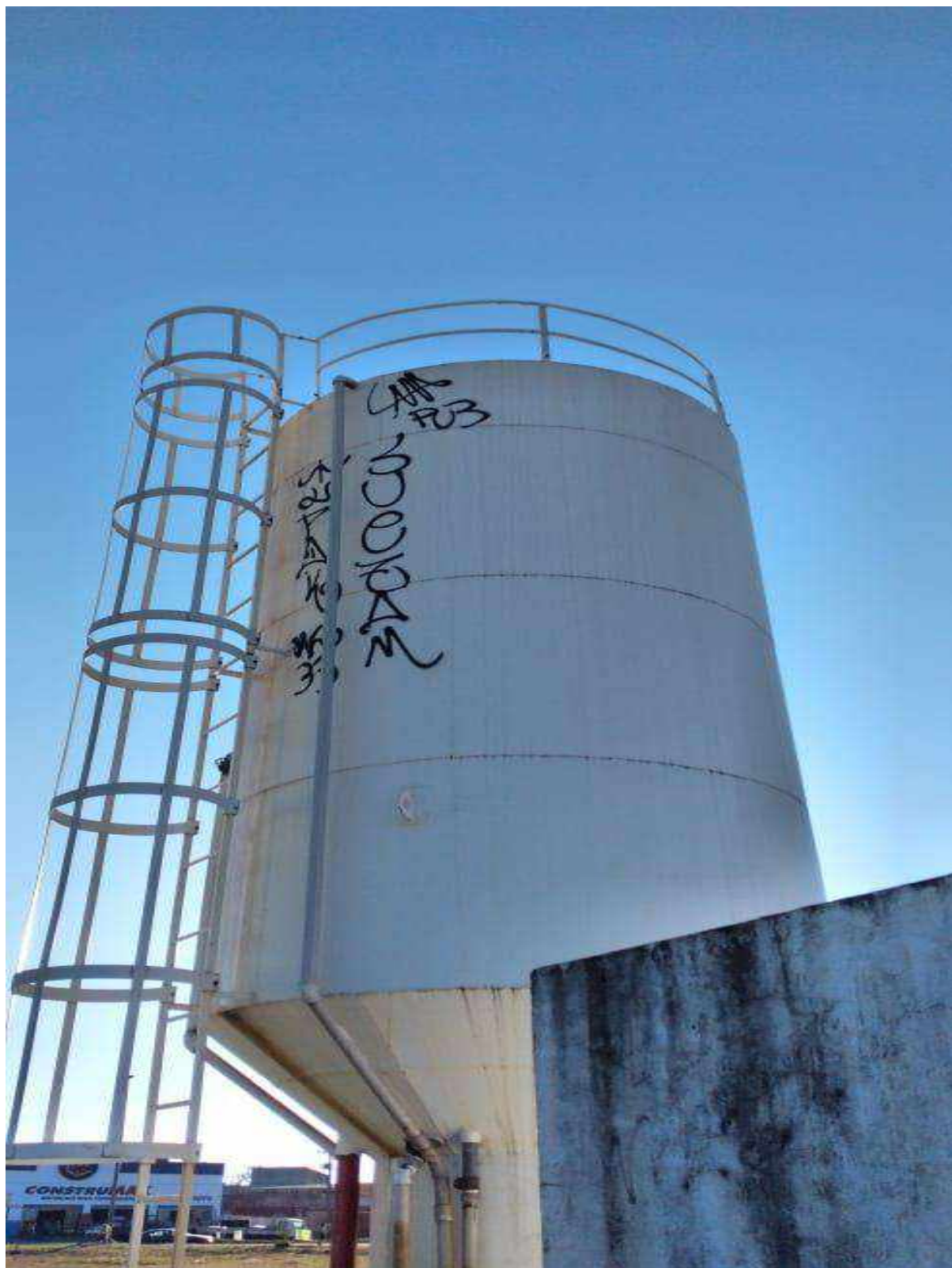

**VANDALISMO NA CAIXA D'ÁGUA, PIXAÇÃO.**

**FOTOS TERMINAL RECANTO DAS EMAS II**

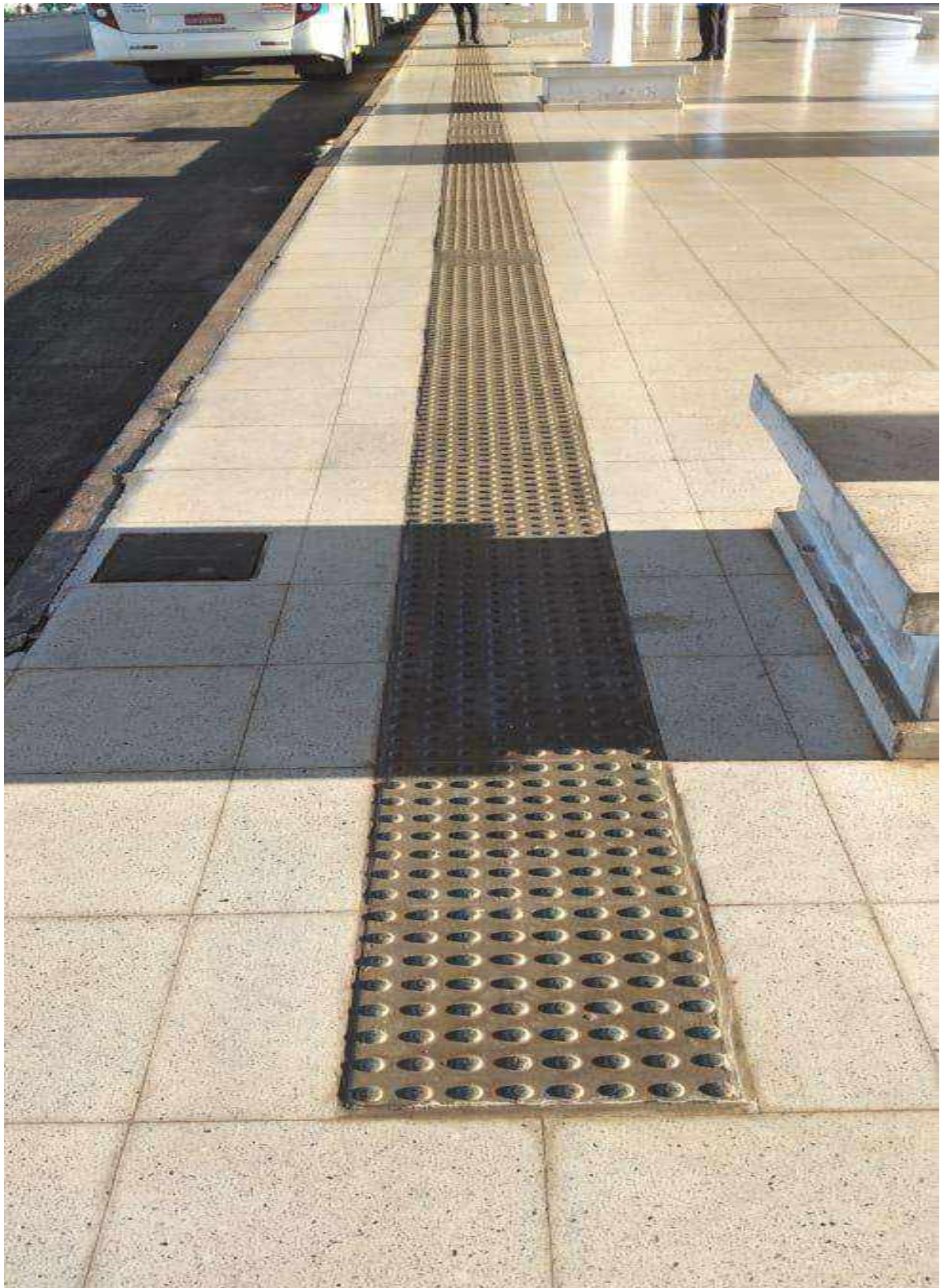

**PISO TÁTIL COM DEFEITO.**



**FOTOS TERMINAL RECANTO DAS EMAS II**



**VASO SOLTO NOS BANHEIROS FEMININO E PREPOSTO**

## FOTOS TERMINAL RECANTO DAS EMAS II

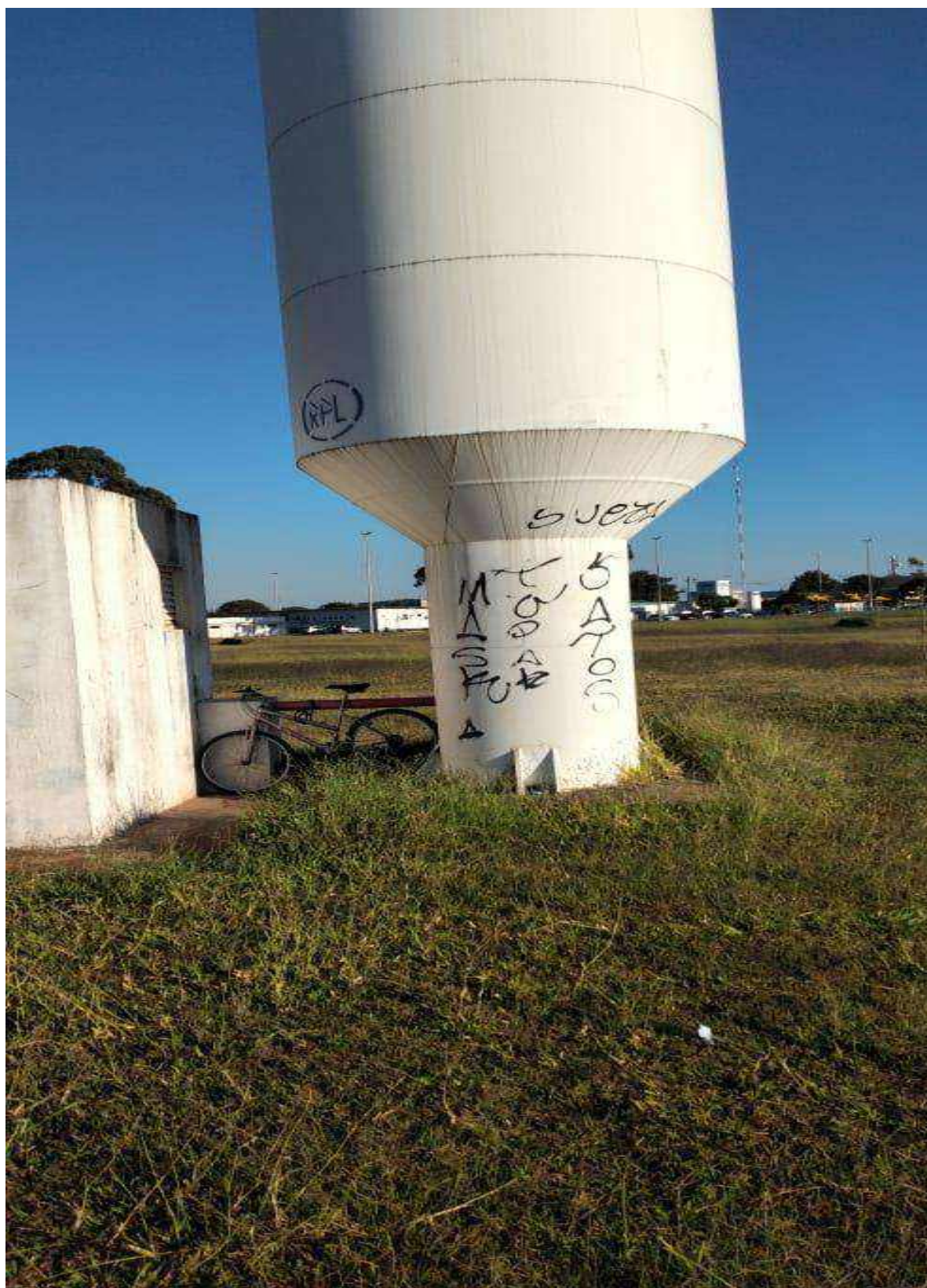

**VANDALISMO NA CAIXA D'ÁGUA, COM PIXAÇÃO.**

**FOTOS TERMINAL RECANTO DAS EMAS II**



**REGISTRO DE ÁGUA SÓ CONSTA UMA UNIDADE.**

**FOTOS TERMINAL RECANTO DAS EMAS II**



**AZULEJO DA PAREDE QUEBRADO DOS BANHEIROS FEMININO E MASCULINO**

**FOTOS TERMINAL RECANTO DAS EMAS II**

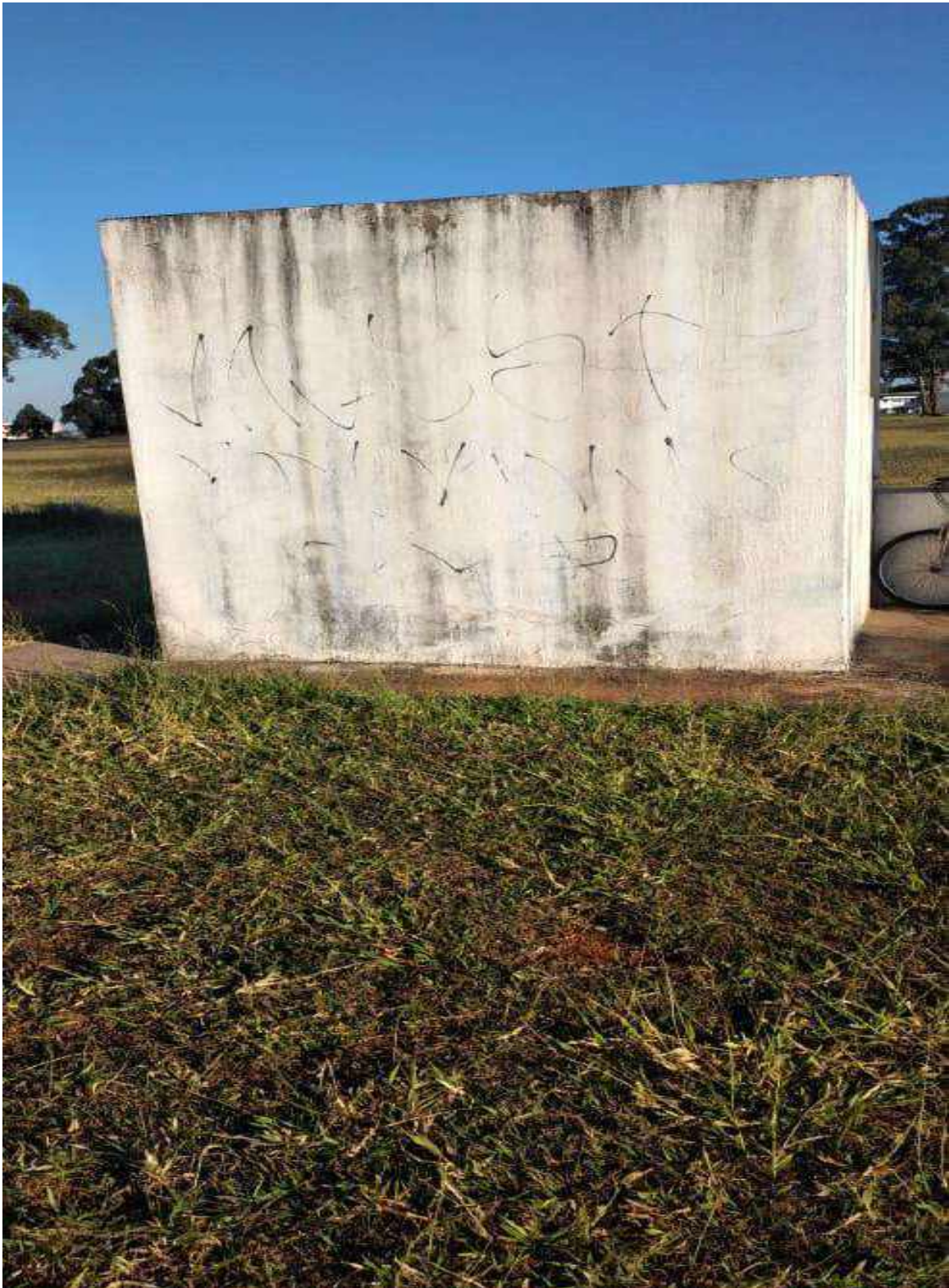

**VANDALISMO NA CAIXA DE MÁQUINA, COM PIXAÇÃO.**

**FOTOS TERMINAL RECANTO DAS EMAS II**



**AZULEJOS DA PAREDE QUEBRADO DOS BANHEIROS FEMININO E MASCULINO.**

**FOTOS TERMINAL RECANTO DAS EMAS II**



**AZULEJO DA PAREDE QUEBRADO DOS BANHEIROS FEMININO E MASCULINO**

**FOTOS TERMINAL RECANTO DAS EMAS II**



**AZULEJO DA PAREDE QUEBRADO DOS BANHEIROS FEMININO E MASCULINO.**



**FOTOS TERMINAL RECANTO DAS EMAS II**



**AZULEJO DA PAREDE QUEBRADO DOS BANHEIROS FEMININO E MASCULINO.**

RELATÓRIO SITUACIONAL DOS TERMINAIS RODOVIÁRIOS				
RESPONSÁVEL TÉCNICO	MATRICULA	DATA	TERMINAL	
AGOSTINHO MESQUITA MOREIRA	260.004-8	22/06/2021	RIACHO FUNDO I	
SERVIÇOS HIDRÁULICOS	SITUAÇÃO	QNT. EXISTENTE	QNT. COM DEFEITO	OBSERVAÇÕES
Vaso sanitário	Sem Problema	8	0	
Vaso sanitário (Válvula de Descarga)	Sem Problema	8	0	
Lavatório	Sem Problema	7	0	
Lavatório (Sifão)	Sem Problema	7	0	
Lavatório (Válvula)	Sem Problema	7	0	
Mictório	Com Problema	2	1	anexo 01
Mictório (Válvula)	Sem Problema	2	0	
Caixa d'água	Sem Problema	2	0	
Caixa d'água (Tampa)	Sem Problema	2	0	
Caixa d'água (Bóia)	Sem Problema	2	0	
Bomba d'água	Sem Problema	2	0	
Esgoto (Fossa/Sumidouro)	Sem Problema	1	0	
Esgoto (Caixas)	Sem Problema	1	0	
Águas pluviais (Limpeza/Desobstrução)	Sem Problema	1	0	
Águas pluviais (Substituição)	Sem Problema	1	0	
Águas pluviais (Vazamento)	Sem Problema	1	0	
Águas pluviais (Outros)	Sem Problema	1	0	
Medidor Geral	Com Problema	1	1	anexo 02
Medidores Individuais	Sem Problema	0	0	
Torneiras Banheiro	Sem Problema	7	0	
Torneiras Copa	Sem Problema	1	0	
Torneiras Tanque	Sem Problema	2	0	
Tanques	Com Problema	2	1	anexo 03
Tanques (Válvula)	Sem Problema	2	0	
Tanques (Sifão)	Sem Problema	2	0	
Bebedouros	Com Problema	1	1	anexo 04
Ar condicionado (Drenagem Ligada a Rede)	Sem Problema	0	0	
SERVIÇOS ELÉTRICOS	SITUAÇÃO	QNT. EXISTENTE	QNT. COM DEFEITO	OBSERVAÇÕES
Lâmpadas	Com Problema	45	23	anexo 05
Reatores	Com Problema	45	8	anexo 06
Circuitos (Disjuntores)	Sem Problema	4	0	
Tomadas	Sem Problema	10	0	
Medidor Geral	Sem Problema	1	0	
Medidores Individuais	Sem Problema	3	0	
Tomadas de rede	Sem Problema	2	0	
Ar condicionado (Tomada específica)	Sem Problema	0	0	
SERVIÇOS DE INFRAESTRUTURA	SITUAÇÃO	QNT. EXISTENTE	QNT. COM DEFEITO	OBSERVAÇÕES
Ar condicionado (Aparelho)	Sem Problema	0	0	
Pilares	Sem Problema	12	0	
Extintores (Água)	Sem Problema	0	0	
Extintores (Pó Químico)	Sem Problema	2	0	
Extintores (CO2)	Sem Problema	0	0	
Esquadrias	Sem Problema	2	0	
Divisórias	Sem Problema	0	0	
Vidros	Com Problema	36	2	anexo 07
Batedores de roda	Com Problema	0	0	
Forro de gesso	Com Problema	0	0	
Cobertura (Rufos)	Sem Problema	1	0	
Cobertura (Telhas)	Sem Problema	1	0	
Cobertura (Calhas)	Sem Problema	1	0	
Piso Plataforma	Sem Problema	1	0	
Piso Interno	Sem Problema	1	0	
Rodapés	Sem Problema	1	0	
Pastilhas	Com Problema	1	1	anexo 08
Revestimento Interno de Parede (Cerâmica)	Com Problema	1	1	anexo 09
Pintura Interna	Com Problema	1	1	anexo 10
Pintura Externa	Com Problema	1	1	anexo 11
Prevenção e combate a incêndio (Extintor)	Sem Problema	2	0	
Prevenção e combate a incêndio (Registro)	Sem Problema	0	0	
Prevenção e combate a incêndio (Mangueira)	Sem Problema	0	0	
Prevenção e combate a incêndio (Outros)	Com Problema	0	1	O terminal não possui um plano contra incêndio.
Proteção contra descargas atmosféricas	Sem Problema	0	0	
Pavimentação - Calçada	Com Problema	1	1	anexo 12
Pavimentação - Meio fio	Com Problema	1	1	anexo 13
Pavimentação - Ônibus	Sem Problema	1	0	
Pavimentação - Sinalização Horizontal (Pintura faixas, box)	Com Problema	1	1	é necessário realizar a manutenção da pintura dos boxes e até o momento, o terminal não possui faixa de pedestres.
Acessibilidade (Rampas)	Sem Problema	2	0	
Acessibilidade (Piso Tátil)	Com Problema	0	1	o terminal não possui piso tátil
Sinalização Vertical (Indicação de linhas)	Sem Problema	4	0	
Lixeiras	Sem Problema	3	0	
Estrutura metálica	Sem Problema	18	0	
Laje	Sem Problema	1	0	
Bancadas	Sem Problema	1	0	
Grades	Sem Problema	1	0	
Paraciclôs	Sem Problema	2	0	
Armários e estantes	Sem Problema	8	0	
Portas	Com Problema	12	1	anexo 14
Container de lixo (área reservada)	Sem Problema	2	0	
Tampas para esgoto	Sem Problema	7	0	

## RELATÓRIO SITUACIONAL DOS TERMINAIS RODOVIÁRIOS

### ANEXOS

- Anexo 01 - MICTÓRIOS



Possuímos dois mictórios sendo que um deles encontra-se entupido mesmo após várias tentativas de desobstrução.

- Anexo 02 – MEDIDOR GERAL

### IMAGEM A



## IMAGEM B



A antiga estrutura do terminal encontra-se cedida para a SES e no local funciona um Centro de Saúde da Família conforme a imagem “B”. Na construção do atual terminal não foi feito um medidor individualizado, portanto toda a água consumida pelos dois espaços é medida no relógio constante na imagem “A” que se encontra em estado precário.

- Anexo 03 – TANQUES



O terminal possui dois tanques para auxiliar na limpeza dos espaços e um deles encontra-se em mau estado, correndo risco de cair.

- Anexo 04 – BEBEDOUROS



O bebedouro encontra-se desinstalado e guardado no depósito por não estar filtrando nem refrigerando a água.

- Anexo 05 – LAMPADAS



A plataforma do terminal possui estrutura com 30 pontos de luz, sendo que apenas 13 estão funcionando. Nas salas pertencentes a SEMOB e nos banheiros públicos faltam lâmpadas e a iluminação está sendo feita de forma improvisada para que seja viável o uso durante a noite.

- nexo 06 – REATORES

Faltam 07 reatores dos 30 pontos de iluminação constantes na plataforma do terminal e um no banheiro feminino conforme as imagens em anexo.

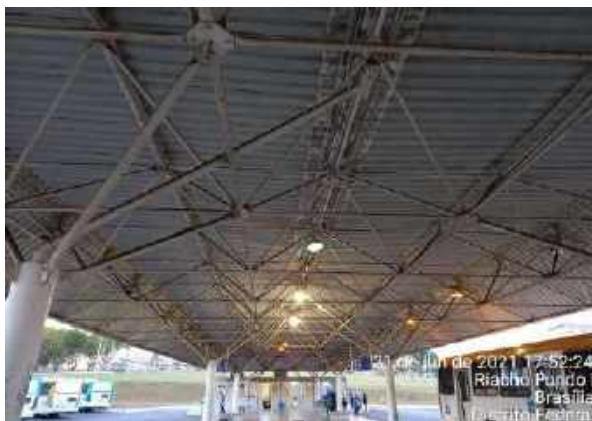
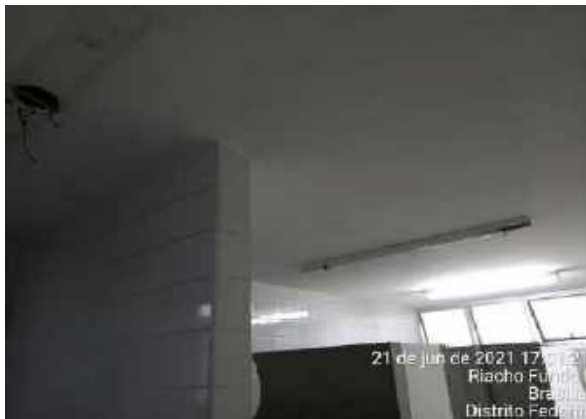

- Anexo 07 – VIDROS

Do total de 36 vidros pertencentes a janelas e portas de corres, dois encontram-se rachados.



- Anexo 08 – PASTILHAS

No terminal encontra-se vários pontos sem o revestimento e recorrentes quedas dos mesmos ocasionam risco de acidentes com os usuários ou funcionários que fazem o uso da estrutura diariamente.



- Anexo 09 - CERÂMICAS

Os revestimentos cerâmicos de alguns banheiros estão faltando ou com iminência de queda trazendo risco de acidentes aos usuários



- Anexo 10 – PINTURA INTERNA



No teto da sala e banheiro da administração do terminal e no teto do depósito e banheiro que os colaboradores da limpeza se trocam, é necessário a realização de limpeza com material específico para retirada de mofo e pintura.

O estado insalubre que os ambientes se encontram causou-se por um entupimento nas calhas do telhado de metal do terminal ocasionando o vazamento para a estrutura de concreto onde encontram-se as salas em questão.

- Anexo 11 – PINTURA EXTERNA

é necessário a realização da pintura dos 12 pilares que compõem toda a plataforma do terminal.





- Anexo 12 - PAVIMENTAÇÃO - CALÇADA

Alguns pontos na calçada de acesso ao terminal encontram-se quebrados.



- Anexo 13 – PAVIMENTAÇÃO - MEIO FIO



Grande parte do meio fio dos estacionamentos dos ônibus que ficam em torno de toda a estrutura do terminal encontram-se desgastados.

É necessária realização do rebaixamento do gramado que fica na frente do estacionamento dos ônibus em um dos lados do terminal pois a atual elevação do solo tem causado danos aos veículos que lá estacionam.

- Anexo 14 – PORTAS

O banheiro masculino possui uma porta que não fecha, pois, a estrutura de mármore que é necessária para o encaixe da fechadura foi depredada.



RELATÓRIO SITUACIONAL DOS TERMINAIS RODOVIÁRIOS				
RESPONSÁVEL TÉCNICO		MATRICULA	DATA	TERMINAL
Marcelo Mesquita de Freitas		272563-0		Riacho Fundo II
SERVIÇOS HIDRÁULICOS	SITUAÇÃO	QNT. EXISTENTE	QNT. COM DEFEITO	OBSERVAÇÕES
Vaso sanitário	Sem Problema	8	2	
Vaso sanitário (Válvula de Descarga)	Sem Problema	8	2	
Lavatório	Sem Problema	8	0	
Lavatório (Sifão)	Sem Problema	8	0	
Lavatório (Válvula)	Sem Problema	8	0	
Mictório	Com Problema	2	1	
Mictório (Válvula)	Com Problema	2	1	
Caixa d'água	Sem Problema	6	0	
Caixa d'água (Tampa)	Sem Problema	6	0	
Caixa d'água (Bóia)	Sem Problema	6	0	
Bomba d'água		0	0	
Esgoto (Fossa/Sumidouro)	Sem Problema	4	0	
Esgoto (Caixas)	Sem Problema	0	0	
Águas pluviais (Limpeza/Desobstrução)		0	0	
Águas pluviais (Substituição)		0	0	
Águas pluviais (Vazamento)		0	0	
Águas pluviais (Outros)		0	0	
Medidor Geral	Sem Problema	1	0	
Medidores Individuais		0	0	
Torneiras Banheiro	Com Problema	1	1	
Torneiras Copa		0	0	
Torneiras Tanque		0	0	
Tanques		0	0	
Tanques (Válvula)		0	0	
Tanques (Sifão)		0	0	
Bebedouros		0	0	
Ar condicionado (Drenagem Ligada a Rede)		0	0	
SERVIÇOS ELÉTRICOS	SITUAÇÃO	QNT. EXISTENTE	QNT. COM DEFEITO	OBSERVAÇÕES
Lâmpadas	Com Problema	57	28	
Reatores	Com Problema	57	28	
Circuitos (Disjuntores)	Sem Problema	1	0	
Tomadas	Sem Problema	23	8	
Medidor Geral	Com Problema	5	4	
Medidores Individuais	Com Problema	5	4	
Tomadas de rede		0	0	
Ar condicionado (Tomada específica)		0	0	
SERVIÇOS DE INFRAESTRUTURA	SITUAÇÃO	QNT. EXISTENTE	QNT. COM DEFEITO	OBSERVAÇÕES
Ar condicionado (Aparelho)		0	0	
Pilares	Com Problema	20	20	
Extintores (Água)	Com Problema	10	9	
Extintores (Pó Químico)		0	0	
Extintores (CO2)	Com Problema	4	1	
Esquadrias		0	0	
Divisórias		0	0	
Vidros		0	0	
Batedores de roda		0	0	
Forro de gesso		0	0	
Cobertura (Rufos)		0	0	
Cobertura (Telhas)		0	0	
Cobertura (Calhas)		0	0	
Piso Plataforma	Sem Problema	1	0	
Piso Interno	Sem Problema	0	0	
Rodapés	Com Problema	0	0	
Pastilhas	Com Problema	0	0	
Revestimento Interno de Parede (Cerâmica)	Com Problema	3	3	
Pintura Interna	Com Problema	1	1	
Pintura Externa	Com Problema	20	20	
Prevenção e combate a incêndio (Extintor)	Sem Problema	4	0	
Prevenção e combate a incêndio (Registro)	Sem Problema	4	0	
Prevenção e combate a incêndio (Mangueira)	Sem Problema	6	0	
Prevenção e combate a incêndio (Outros)		0	0	
Proteção contra descargas atmosféricas		0	0	
Pavimentação - Calçada	Sem Problema	0	0	
Pavimentação - Meio fio	Sem Problema	0	0	
Pavimentação - Ônibus	Sem Problema	0	0	
Pavimentação - Sinalização Horizontal (Pintura faixas, box)	Com Problema	0	0	
Acessibilidade (Rampas)	Com Problema	1	1	
Acessibilidade (Piso Tátil)	Com Problema	2	2	
Sinalização Vertical (Indicação de linhas)	Com Problema	0	0	
Lixeiras	Sem Problema	2	0	
Estrutura metálica	Sem Problema	0	0	
Laje	Sem Problema	0	0	
Banquetas		0	0	
Grades		0	0	
Paraciclos		0	0	
Armários e estantes		0	0	
Portas	Com Problema	1	1	
Container de lixo (área reservada)		0	0	
Tampas para esgoto	Sem Problema	4	0	

## TERMINAL RIACHO FUNDO II



**O ÚNICO PAINEL EM FUNCIONAMENTO E O DA  
ADMINISTRAÇÃO.**

## TERMINAL RIACHO FUNDO II

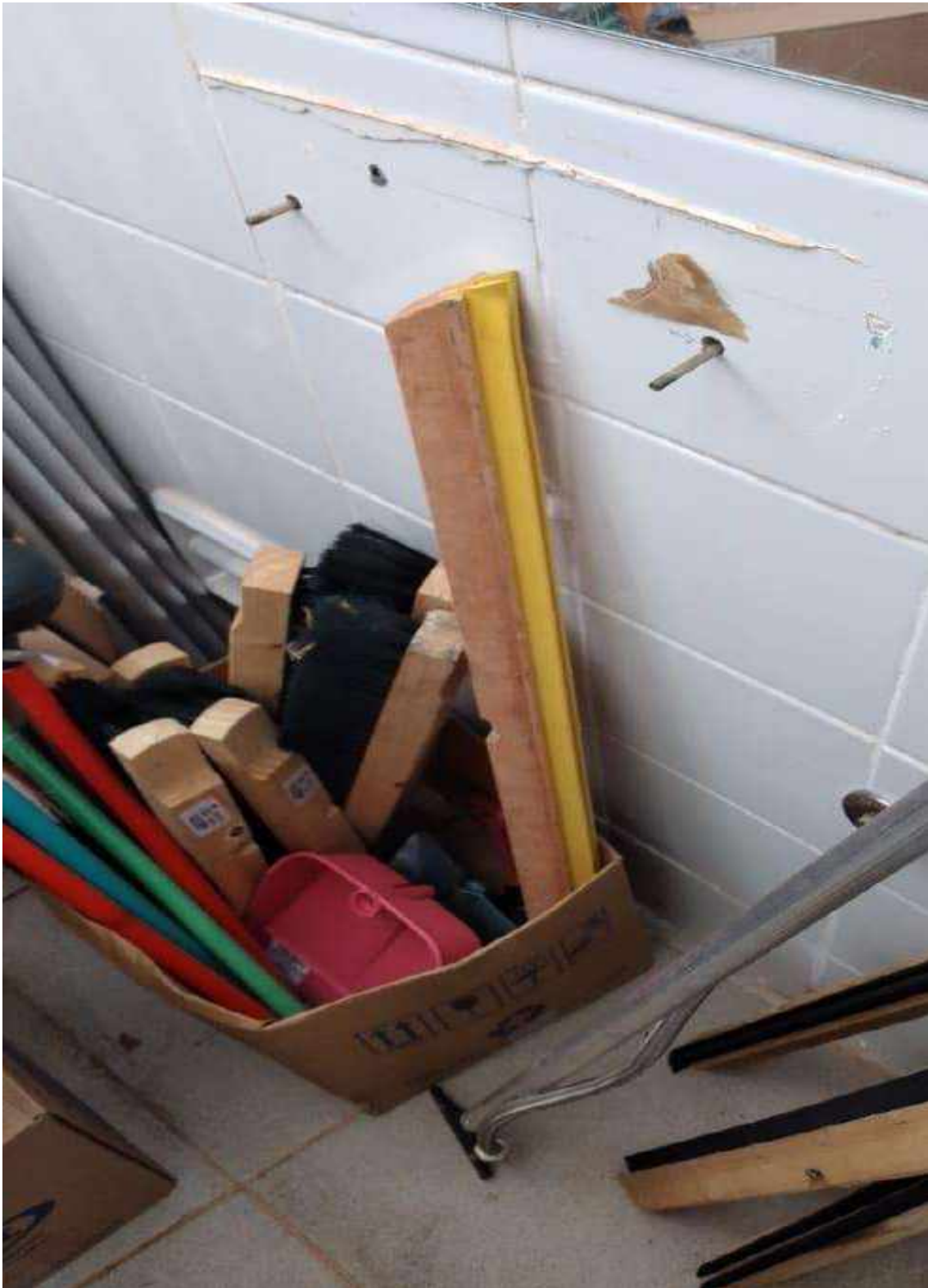

**NÃO TEM LAVATÓRIO NA SALA 1.**

## TERMINAL RIACHO FUNDO II



**TRÊS SALAS E A LANCHONETE NÃO TÊM RELÓGIO.**

## TERMINAL RIACHO FUNDO II



**TRÊS SALAS E A LANCHONETE NÃO TÊM RELÓGIO.**

## TERMINAL RIACHO FUNDO II



**MICRATÓRIO COM A VALVÚLA QUEBRADO NO BANHEIRO MASCULINO.**



## TERMINAL RIACHO FUNDO II



**PORTAL DO BANHEIRO FEMININO QUEBRADO.**

## TERMINAL RIACHO FUNDO II



**AZULEJO DA PAREDE E LAVATÓRIO QUEBRADO NO BANHEIRO  
MASCULINO**

## TERMINAL RIACHO FUNDO II



**PILASTRA PRECISANDO DE PINTURA.**

## TERMINAL RIACHO FUNDO II

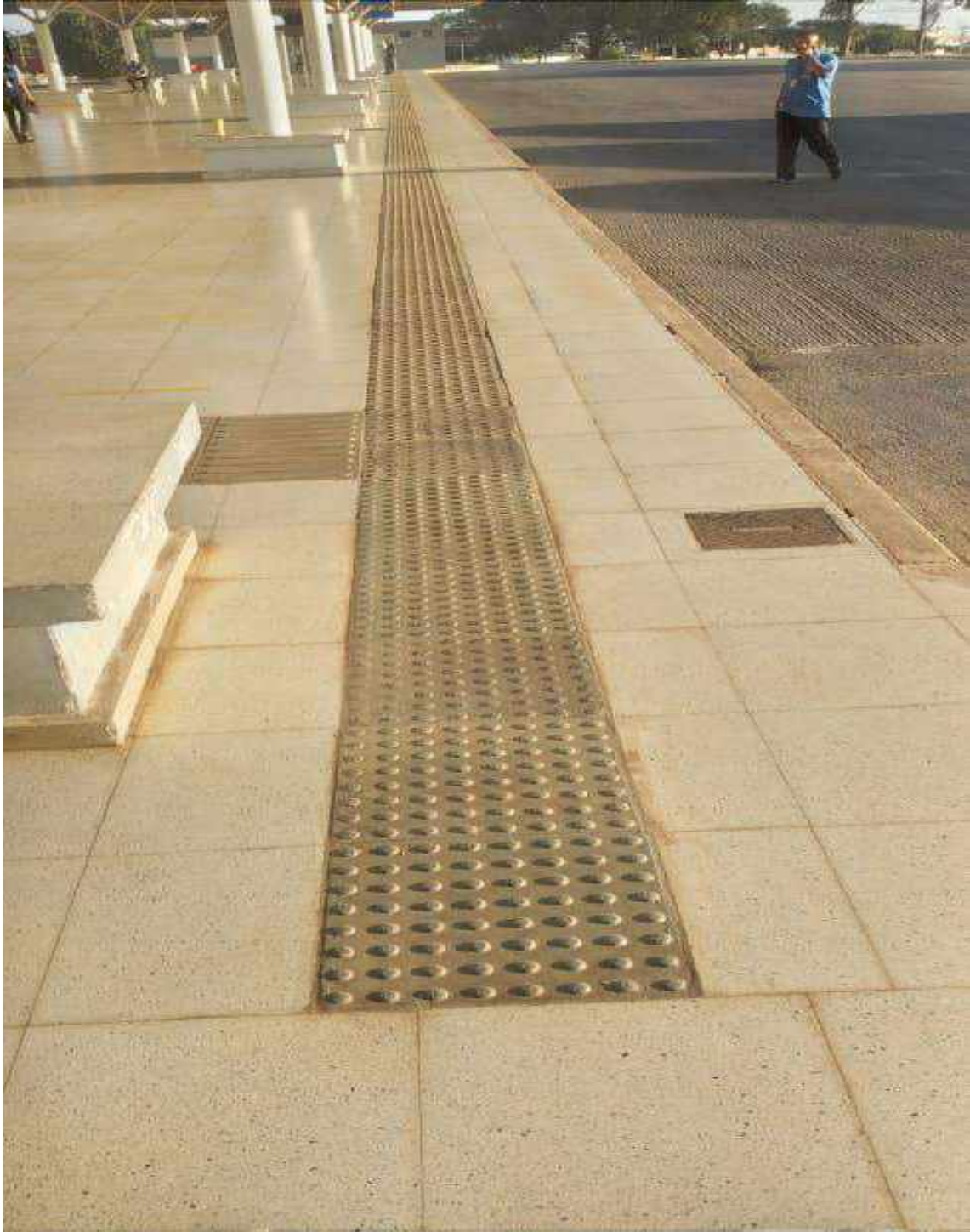

**PISO TÁTIL COM DEFEITO.**

## TERMINAL RIACHO FUNDO II



**HIDRANTE QUEBRADO.**

## TERMINAL RIACHO FUNDO II



**RACHADURA NA PAREDE DA SALA DA ADMINISTRAÇÃO.**

## TERMINAL RIACHO FUNDO II



**VASO QUEBRADO DO BANHEIRO PREPOSTO.**

RELATÓRIO SITUACIONAL DOS TERMINAIS RODOVIÁRIOS				
RESPONSÁVEL TÉCNICO	MATRICULA	DATA	TERMINAL	
ANTONIO BEZERRA REGO	264.208-5	18/06/2021	SAMAMBAIA NORTE	
SERVIÇOS HIDRÁULICOS	SITUAÇÃO	QNT. EXISTENTE	QNT. COM DEFEITO	OBSERVAÇÕES
Vaso sanitário	Com Problema	8	1	vazamento
Vaso sanitário (Válvula de Descarga)	Com Problema	8	1	vazamento
Lavatório	Sem Problema	9		
Lavatório (Sifão)	Com Problema	9	2	vazamento
Lavatório (Válvula)	Sem Problema	9		
Mictório	Sem Problema	2		
Mictório (Válvula)	Sem Problema	6		
Caixa d'água	Sem Problema	6		São 05 caixas de 500 l e 01 caixa grande taça.
Caixa d'água (Tampa)	Sem Problema	6		
Caixa d'água (Bóia)	Sem Problema	6		
Bomba d'água	Sem Problema	1		
Esgoto (Fossa/Sumidouro)	Sem Problema	0		
Esgoto (Caixas)	Sem Problema	12		
Águas pluviais (Limpeza/Desobstrução)	Sem Problema	29		
Águas pluviais (Substituição)	Com Problema	5	5	Substituir as tasmplas.
Águas pluviais (Vazamento)		0		
Águas pluviais (Outros)		0		
Medidor Geral	Sem Problema	1		
Medidores Individuais		0		
Torneiras Banheiro	Sem Problema	9		
Torneiras Copa	Com Problema	2	1	Reparos danificados.
Torneiras Tanque		0		
Tanques		0		
Tanques (Válvula)		0		
Tanques (Sifão)		0		
Bebedouros		0		
Ar condicionado (Drenagem Ligada a Rede)		0		
SERVIÇOS ELÉTRICOS	SITUAÇÃO	QNT. EXISTENTE	QNT. COM DEFEITO	OBSERVAÇÕES
Lâmpadas	Com Problema	96	60	Queimadas
Reatores	Com Problema	27	5	Queimados
Circuitos (Disjuntores)	Sem Problema	10		
Tomadas	Sem Problema	13		
Medidor Geral	Sem Problema	1		
Medidores Individuais		0		
Tomadas de rede		0		
Ar condicionado (Tomada específica)		0		
SERVIÇOS DE INFRAESTRUTURA	SITUAÇÃO	QNT. EXISTENTE	QNT. COM DEFEITO	OBSERVAÇÕES
Ar condicionado (Aparelho)		0		
Pilares	Sem Problema	26		
Extintores (Água)		0		
Extintores (Pó Químico)		2		
Extintores (CO2)	Com Problema	4		Vencidos
Esquadrias	Com Problema	56	1	Dificuldade para abrir.
Divisórias		0		
Vidros	Com Problema	56	1	Quebrado
Batedores de roda		0		
Forro de gesso		0		
Cobertura (Rufos)		0		
Cobertura (Telhas)	Sem Problema	SIM		
Cobertura (Calhas)	Sem Problema	1		
Piso Plataforma	Com Problema	OK		Rachado e quebrado.
Piso Interno	Sem Problema	ok		
Rodapés	Sem Problema	ok		
Pastilhas	Sem Problema	ok		
Revestimento Interno de Parede (Cerâmica)	Sem Problema	ok		
Pintura Interna	Sem Problema	ok		
Pintura Externa	Sem Problema	ok		
Prevenção e combate a incêndio (Extintor)	Sem Problema	6		
Prevenção e combate a incêndio (Registro)	Sem Problema	3		
Prevenção e combate a incêndio (Mangueira)	Sem Problema	3		
Prevenção e combate a incêndio (Outros)		0		
Proteção contra descargas atmosféricas		0		
Pavimentação - Calçada	Sem Problema	ok		
Pavimentação - Meio fio	Com Problema	10	10	Quebrados
Pavimentação - Ônibus	Sem Problema	ok		
Pavimentação - Sinalização Horizontal (Pintura faixas, box)	Sem Problema	123		
Acessibilidade (Rampas)	Sem Problema	11		
Acessibilidade (Piso Tátil)	Sem Problema	2		
Sinalização Vertical (Indicação de linhas)	Sem Problema	16		
Lixeiras	Sem Problema	3		
Estrutura metálica	Sem Problema	sim		
Laje	Com Problema	2	2	vazamento nas lampadas quando chove.
Bancadas	Sem Problema	1		
Grades		0		
Paraciclcos	Sem Problema	1		
Armários e estantes	Sem Problema	3		
Portas	Com Problema	12	2	fechadura
Container de lixo (área reservada)	Com Problema	1	1	todo detonado
Tampas para esgoto	Com Problema	12	5	sem tampa
OUTROS ITENS	SITUAÇÃO	QNT. EXISTENTE	QNT. COM DEFEITO	OBSERVAÇÕES
limpeza das Caixas d'água				



## **Terminal Samambaia Norte**

Piso e meio fio quebrados por conta da passagem dos ônibus.

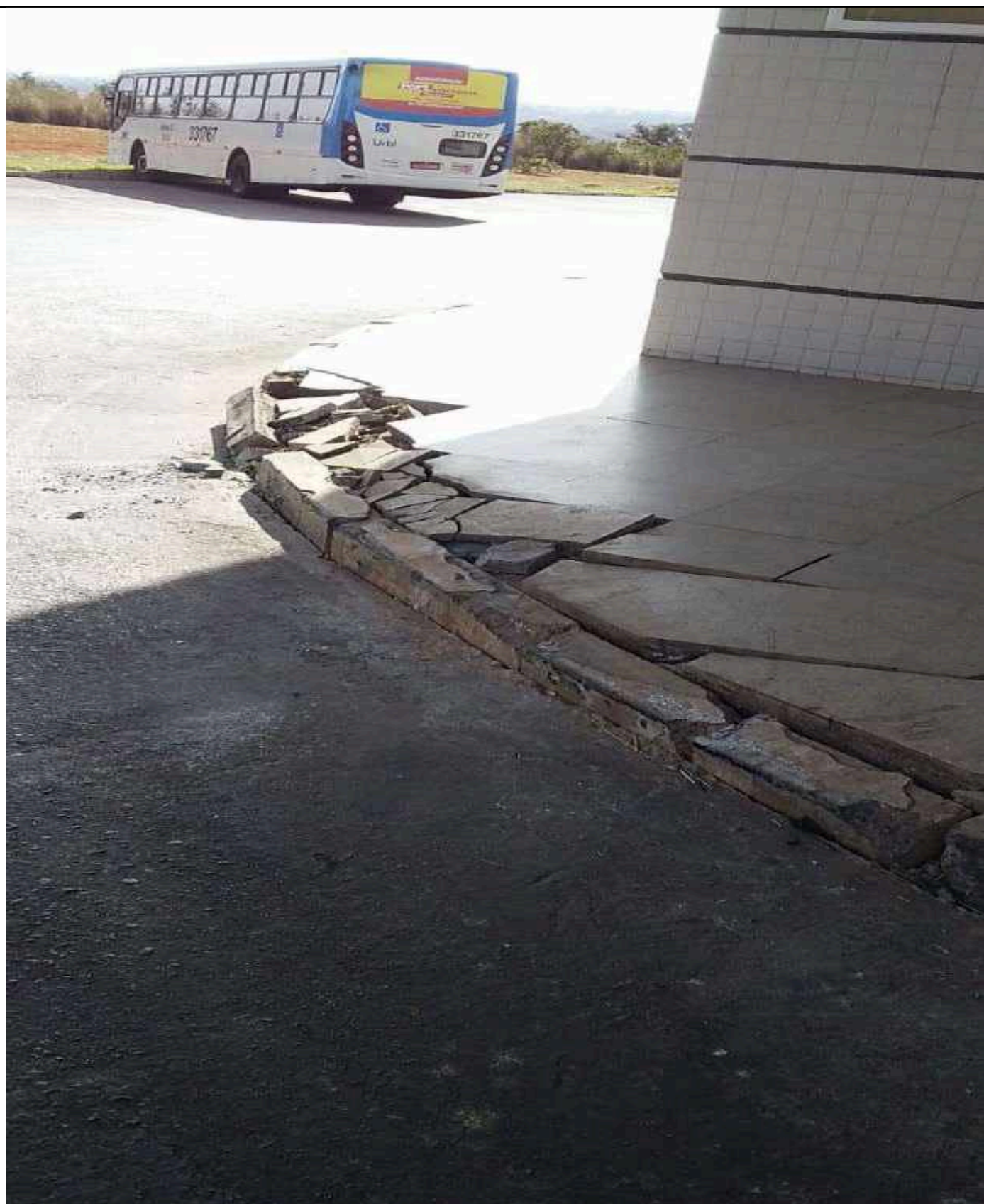

## **Terminal Samambaia Norte**

Acabamento no cano de descarga no vaso sanitário do banheiro masculino.



## **Terminal Samambaia Norte**

Rede de energia provisória que alimenta o terminal.



## **Terminal Samambaia Norte**

Rede de energia provisória em contato com as árvores (grande risco de acidente).

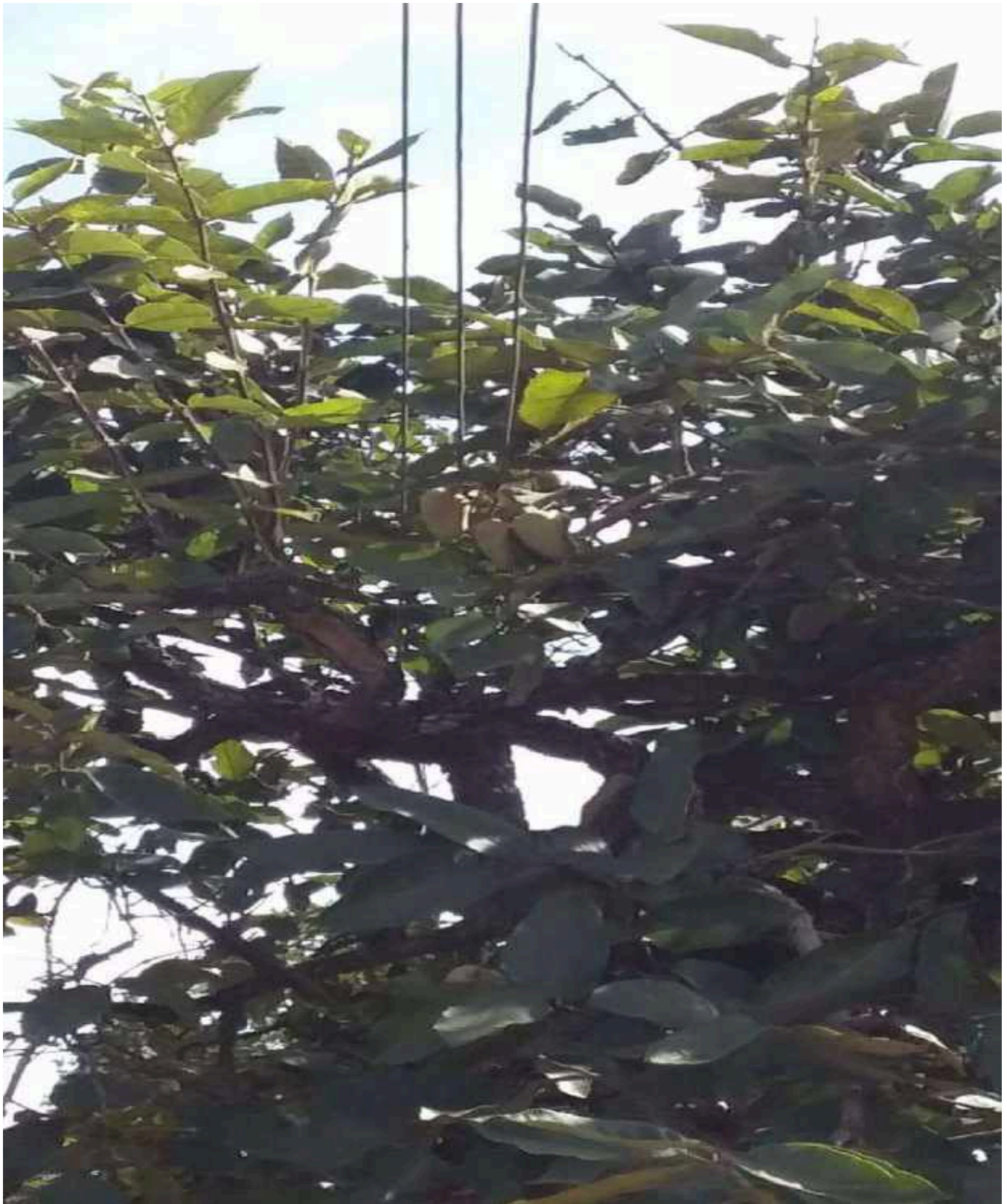

## **Terminal da Samambaia Norte**

Faixa de pedestres sem pintura (total de 5 faixas).

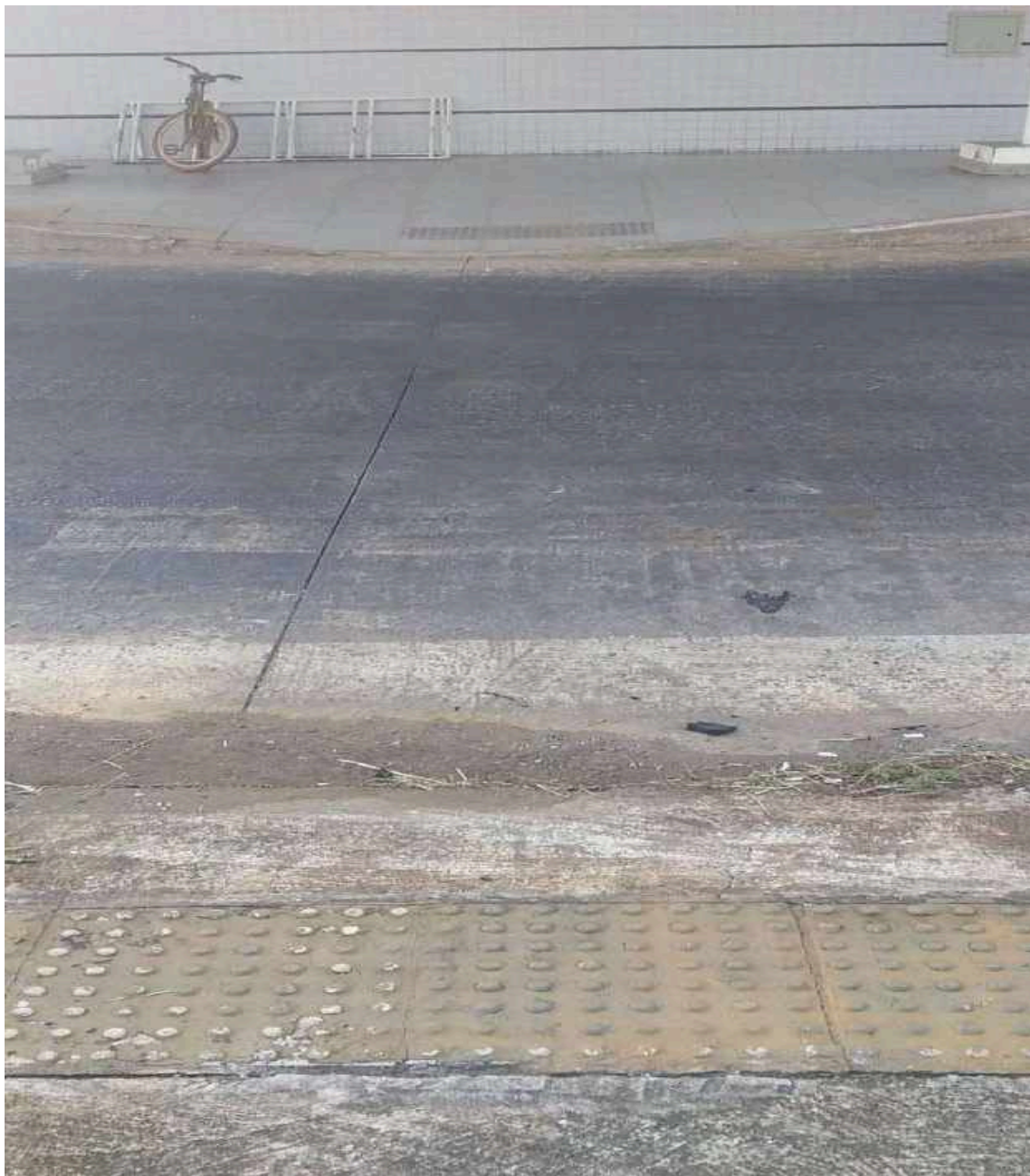

## Terminal de Samambaia Norte

Placa de proibição de cambiantes arrancada por vândalos.



## **Terminal Samambaia Norte**

Miolo da fechadura da porta do banheiro da administração quebrado.



## Terminal Samambaia Norte

Vidro da janela do banheiro feminino quebrado.





RELATÓRIO SITUACIONAL DOS TERMINAIS RODOVIÁRIOS				
RESPONSÁVEL TÉCNICO	MATRICULA	DATA	TERMINAL	
ISMAEL DE ARAÚJO MAIA	92.233-1	21/06/2021	SOBRADINHO II	
SERVIÇOS HIDRÁULICOS	SITUAÇÃO	QNT. EXISTENTE	QNT. COM DEFEITO	OBSERVAÇÕES
Vaso sanitário	Sem Problema	10	0	
Vaso sanitário (Válvula de Descarga)	Sem Problema	10	0	
Lavatório	Sem Problema	10	0	
Lavatório (Sifão)	Sem Problema	10	0	
Lavatório (Válvula)	Sem Problema	0	0	
Mictório	Sem Problema	2	0	
Mictório (Válvula)	Sem Problema	2	0	
Caixa d'água	Sem Problema	5	0	
Caixa d'água (Tampa)	Sem Problema	5	0	
Caixa d'água (Bóia)	Sem Problema	5	0	
Bomba d'água		0	0	
Esgoto (Fossa/Sumidouro)		0	0	
Esgoto (Caixas)	Sem Problema	4	0	
Águas pluviais (Limpeza/Desobstrução)		0	0	
Águas pluviais (Substituição)		0	0	
Águas pluviais (Vazamento)		0	0	
Águas pluviais (Outros)		0	0	
Medidor Geral	Sem Problema	1	0	
Medidores Individuais		0	0	
Torneiras Banheiro	Sem Problema	11	0	
Torneiras Copa	Sem Problema	1	0	
Torneiras Tanque	Sem Problema	1	0	
Tanques	Sem Problema	1	0	
Tanques (Válvula)	Sem Problema	1	0	
Tanques (Sifão)	Com Problema	1	1	ANEXO 01
Bebedouros		0	0	
Ar condicionado (Drenagem Ligada a Rede)		0	0	
SERVIÇOS ELÉTRICOS	SITUAÇÃO	QNT. EXISTENTE	QNT. COM DEFEITO	OBSERVAÇÕES
Lâmpadas	Com Problema	73	32	ANEXO 02
Reatores	Com Problema	57	32	ANEXO 02
Circuitos (Disjuntores)	Sem Problema	20	0	
Tomadas	Com Problema	15	1	ANEXO 03
Medidor Geral	Sem Problema	1	0	
Medidores Individuais		0	0	Não possui
Tomadas de rede		0	0	Não possui
Ar condicionado (Tomada específica)		0	0	Não possui
SERVIÇOS DE INFRAESTRUTURA	SITUAÇÃO	QNT. EXISTENTE	QNT. COM DEFEITO	OBSERVAÇÕES
Ar condicionado (Aparelho)		0	0	
Pilares	Sem Problema	20	0	
Extintores (Água)		0	0	
Extintores (Pó Químico)	Sem Problema	2	0	TODOS DO TIPO ABC
Extintores (CO2)		0	0	
Esquadrias		0	0	
Divisórias		0	0	
Vidros	Sem Problema	52	0	
Batedores de roda		0	0	
Forro de gesso		0	0	
Cobertura (Rufo)	Sem Problema	1	0	
Cobertura (Telhas)	Sem Problema	1	0	
Cobertura (Calhas)	Sem Problema	1	0	
Piso Plataforma	Com Problema	1	1	ANEXO 04
Piso Interno	Com Problema	1	1	ANEXO 05
Rodapés		0	0	
Pastilhas		0	0	
Revestimento Interno de Parede (Cerâmica)		0	0	
Pintura Interna		0	0	
Pintura Externa		0	0	
Prevenção e combate a incêndio (Extintor)	Sem Problema	2	0	
Prevenção e combate a incêndio (Registro)	Sem Problema	3	0	
Prevenção e combate a incêndio (Mangueira)	Sem Problema	3	0	
Prevenção e combate a incêndio (Outros)		0	0	
Proteção contra descargas atmosféricas		0	0	É NECESSÁRIA A INSTALAÇÃO
Pavimentação - Calçada	Sem Problema	0	0	
Pavimentação - Meio fio	Sem Problema	0	0	
Pavimentação - Ônibus	Sem Problema	0	0	CONCRETO
Pavimentação - Sinalização Horizontal (Pintura faixas, box)	Sem Problema	0	0	
Acessibilidade (Rampas)	Sem Problema	0	0	
Acessibilidade (Piso Tátil)	Sem Problema	0	0	
Sinalização Vertical (Indicação de linhas)	Com Problema	0	0	É NECESSÁRIA A INSTALAÇÃO DE PLACAS DE SENTIDO OBRIGATÓRIO E VELOCIDADE MÁXIMA NO TERMINAL.
Lixeiras	Sem Problema	5	0	
Estrutura metálica	Sem Problema	0	0	
Laje	Sem Problema	0	0	
Bancadas	Sem Problema	0	0	
Grades	Sem Problema	0	0	
Paraciclôs	Sem Problema	2	0	
Armários e estantes	Sem Problema	2	0	
Portas	Sem Problema	12	0	
Container de lixo (área reservada)	Sem Problema	2	0	
Tampas para esgoto	Sem Problema	4	0	

## RELATORIO SITUACIONAL DO TERMINAL RODOVIÁRIO DE SOBRADINHO II

- Anexo 01 – tanques (sifão)



O sifão da pia da copa encontra-se entupido mesmo após varias tentativas de desobstrução da tubulação.

- Anexo 02 – lâmpadas



Se possível substituir todas pelo bocal E27 (mias barato e fácil de encontrar).

- **Anexo 03 – tomadas**



Há um vazamento na tubulação de uma torneira que fica do lado externo afetando a parede no lado interno onde possui uma tomada causando um grande risco de ocorrer um curto-circuito.

- **Anexo 04 – piso plataforma**



Há fissuras no piso da plataforma que seguem para as paredes causando rachaduras.

- **Anexo 05 – piso interno**



RELATÓRIO SITUACIONAL DOS TERMINAIS RODOVIÁRIOS				
RESPONSÁVEL TÉCNICO	MATRICULA	DATA	TERMINAL	
ISMAEL DE ARAÚJO MAIA	92.233-1	21/06/2021	TERMINAL ASA SUL	
SERVIÇOS HIDRÁULICOS	SITUAÇÃO	QNT. EXISTENTE	QNT. COM DEFEITO	OBSERVAÇÕES
Vaso sanitário	Com Problema	34	1	
Vaso sanitário (Válvula de Descarga)	Com Problema	34	1	
Lavatório	Com Problema	34	1	QUEBRADO
Lavatório (Sifão)	Com Problema	34	15	QUEBRADOS
Lavatório (Válvula)	Com Problema	34	8	
Mictório	Com Problema	16	6	
Mictório (Válvula)	Sem Problema	0	0	RETIRARAM AS VÁLVULAS E FIZERAM LIGAÇÃO DIRETA POR RABICHO
Caixa d'água	Sem Problema	2	0	
Caixa d'água (Tampa)	Sem Problema	0	0	
Caixa d'água (Bóia)	Sem Problema	0	0	
Bomba d'água		0	0	
Esgoto (Fossa/Sumidouro)		0	0	
Esgoto (Caixas)	Sem Problema	27	0	
Águas pluviais (Limpeza/Desobstrução)	Sem Problema	0	0	
Águas pluviais (Substituição)	Sem Problema	0	0	
Águas pluviais (Vazamento)	Sem Problema	0	0	
Águas pluviais (Outros)	Sem Problema	43	0	
Medidor Geral	Sem Problema	1	0	
Medidores Individuais		0	0	
Torneiras Banheiro	Sem Problema	31	0	
Torneiras Copa	Sem Problema	3	0	
Torneiras Tanque		0	0	
Tanques		0	0	
Tanques (Válvula)		0	0	
Tanques (Sifão)		0	0	
Bebedouros		0	0	
Ar condicionado (Drenagem Ligada a Rede)		0	0	
SERVIÇOS ELÉTRICOS	SITUAÇÃO	QNT. EXISTENTE	QNT. COM DEFEITO	OBSERVAÇÕES
Lâmpadas	Com Problema	99	50	
Reatores	Com Problema	99	50	
Circuitos (Disjuntores)	Sem Problema	135	0	
Tomadas	Sem Problema	142	0	
Medidor Geral	Sem Problema	1	0	
Medidores Individuais		0	0	Não possui
Tomadas de rede		0	0	Não possui
Ar condicionado (Tomada específica)		0	0	Não possui
SERVIÇOS DE INFRAESTRUTURA	SITUAÇÃO	QNT. EXISTENTE	QNT. COM DEFEITO	OBSERVAÇÕES
Ar condicionado (Aparelho)		0	0	
Pilares	Sem Problema	46	0	
Extintores (Água)		0	0	
Extintores (Pó Químico)	Sem Problema	4	0	abc
Extintores (CO2)		0	0	
Esquadrias		0	0	
Divisórias		0	0	
Vidros	Sem Problema	216	0	
Batedores de roda		0	0	
Forro de gesso		0	0	
Cobertura (Rufos)		0	0	
Cobertura (Telhas)		0	0	
Cobertura (Calhas)	Com Problema	6	6	TODAS COM VASAMENTO
Piso Plataforma	Sem Problema	0	0	
Piso Interno	Sem Problema	0	0	
Rodapés	Sem Problema	0	0	
Pastilhas	Sem Problema	0	0	
Revestimento Interno de Parede (Cerâmica)	Com Problema	0	0	SEIS PEÇAS COM PROBLEMS
Pintura Interna	Sem Problema	0	0	
Pintura Externa	Sem Problema	0	0	
Prevenção e combate a incêndio (Extintor)		0	0	
Prevenção e combate a incêndio (Registro)	Sem Problema	9	0	
Prevenção e combate a incêndio (Mangueira)	Sem Problema	9	0	
Prevenção e combate a incêndio (Outros)	Com Problema	0	0	O VIGILANTE DIZ NÃO TER OS BICOS DAS MANGUEIRAS
Proteção contra descargas atmosféricas	Sem Problema	0	0	
Pavimentação - Calçada	Sem Problema	0	0	
Pavimentação - Meio fio	Sem Problema	0	0	
Pavimentação - Ônibus	Sem Problema	0	0	
Pavimentação - Sinalização Horizontal (Pintura faixas, box)	Sem Problema	0	0	
Acessibilidade (Rampas)	Sem Problema	0	0	
Acessibilidade (Piso Tátil)		0	0	NÃO POSSUI
Sinalização Vertical (Indicação de linhas)	Sem Problema	0	0	
Lixeiras	Sem Problema	17	0	
Estrutura metálica	Sem Problema	0	0	
Laje	Sem Problema	0	0	
Bancadas		0	0	
Grades		0	0	
Paraciclôs		0	0	
Armários e estantes	Sem Problema	9	0	
Portas	Sem Problema	48	0	
Container de lixo (área reservada)	Sem Problema	2	0	
Tampas para esgoto	Sem Problema	27	0	

## RELATÓRIO FOTOGRÁFICO TERMINAL DA ASA SUL



Torneira plástica de bancada para lavatório. Quebram o registro com frequência.



Torneira metálica de bancada para lavatório. Quebram o registro com frequência.



Mictórios faltando. Registros e válvulas faltando ou com defeito. Revestimento das paredes faltando.





Vaso sanitário com vazamento



Registro de 32 mm com vazamento.



Lavatórios sem torneiras



Lâmpadas de 40w fluorescentes e reatores queimados.



Válvulas e sifões de lavatório faltando.



Válvula de descarga com defeito



Lavatório faltando.